

**Разъёмы для полевых
устройств
2013/2014**

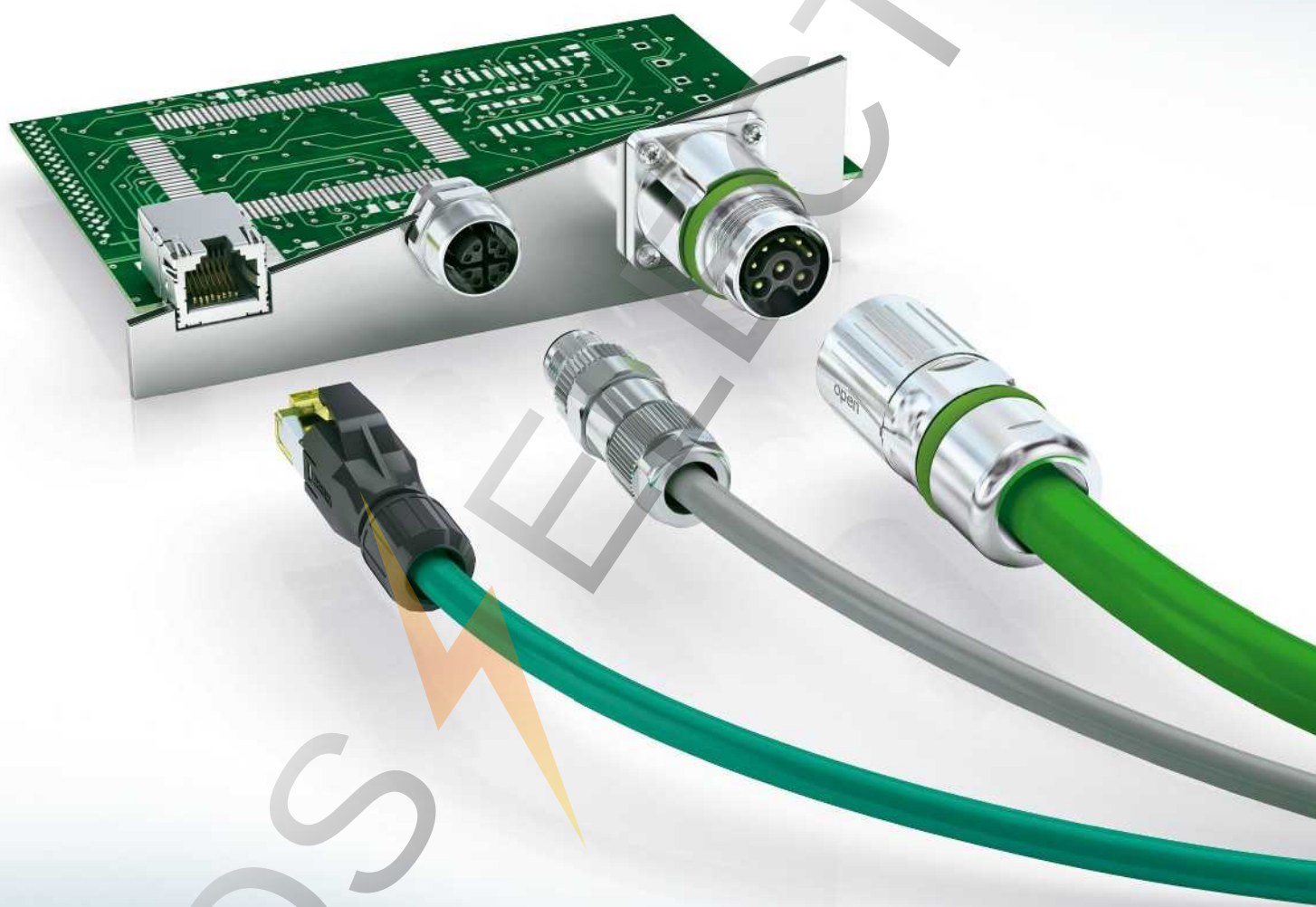



Разъёмы для монтажа на печатную плату и корпуса для электронных устройств

- Клеммы и разъёмы для печатных плат
- Корпуса электронных устройств



Разъёмы для полевых устройств



Электротехнические клеммы

- Электротехнические клеммы



Полевая кабельная разводка и промышленные соединители

- Кабельная разводка для датчиков и исполнительных элементов
- Кабели и разъёмы



Маркировка, инструменты и принадлежности для монтажа

- Маркировка и нанесение обозначений
- Инструменты
- Монтажный и установочный материал



Защита от перенапряжений и источники питания

- Система контроля тока молнии
- Помехоподавляющие фильтры и защита от импульсных перенапряжений
- Источники питания и ИБП
- Устройства защиты (автоматические выключатели)



Интерфейсные технологии и коммутационные устройства





- Электронные коммутационные устройства и управление электродвигателем
- Измерительные, управляющие и регулирующие устройства
- Устройства мониторинга и контроля
- Релейные модули • Системная кабельная разводка для контроллеров



Контроллеры, системы ввода-вывода и устройства для сетевой инфраструктуры

- Компоненты для сети Ethernet • Устройства для функциональной безопасности • Операторские панели и промышленные ПК • Системы ввода/вывода
- Промышленные системы освещения и сигнализации • Промышленные системы передачи данных
- Компоненты и системы для полевых шин • Беспроводная передача данных
- Технологическая инфраструктура • Программное обеспечение • Контроллеры

Содержание

Технологии соединения для полевых устройств Phoenix Contact Для линий передачи сигналов, данных и питания			2
Индивидуальные компоненты для подключения Используйте компетенцию PhoenixContact для создания собственных компонентов для подключения устройств и полевых систем кабельной разводки			4
Обзор - Разъемы для полевых устройств Иллюстрированное содержание поможет вам быстро найти требуемые изделия	PLUSCON		14
Прямоугольные соединители Приборные соединители с модульной контактной системой для линий передачи сигналов и энергии, в том числе на основе оптоволоконных кабелей.	PLUSCON device		19
Соединители для передачи данных Соединители, встраиваемые соединители и кабели для полевых шин и сетей: D-SUB, RJ45, M8, M12, 7/8", SCRJ и USB.	PLUSCON data		61
Круглый разъем M5 до M12 Встраиваемые и собираемые по месту соединители от M5 до M12 для передачи сигналов, данных и энергии.	PLUSCON circular		223
Круглый разъем M17 до M58 Встраиваемые и собираемые по месту соединители от M17 до M58 для передачи сигналов, данных и энергии.	PLUSCON circular		303
Штекерные соединители для солнечных батарей Соединительные системы переменного и постоянного тока для солнечных батарей, преобразователей и инверторов Micro.	PLUSCON solar		417
Разъемы для электромобилей Системы зарядных штекеров для электромобилей до 400 А и штекерные соединители для силовых электронных устройств до 150 А.	PLUSCON power		431
Техническая информация Общая информация о степенях защиты, свойствах пластмасс, допусках, согласовании параметров изоляции и т.п.			442
Указатель			454

Технологии соединения для полевых устройств Phoenix Contact

COMBICON control

Компоненты для подключения измерительных, управляющих и регулирующих устройств: клеммы для печатных плат и разъемы с шагом от 2,54 до 7,62 мм, с винтовыми, пружинными, врезными контактами.

См. каталог 1



COMBICON high density & data

Миниатюрные соединители - быстрое соединение при помощи срезных, пружинных и прокалывающих контактов, Т-образные ответвления для простоты шинных соединений.

См. каталог 1



COMBICON power

Соединительные компоненты для силовых электронных устройств: клеммы для печатных плат и соединители для токов до 125 А, винтовые и пружинные зажимы, проходные клеммы.

См. каталог 1



COMBICON compact

Соединители для систем автоматизации зданий и светодиодной техники: клеммы для печатных плат и штекерные разъемы с шагом от 2,5 до 7,5 мм, винтовые и пружинные зажимы, штыревые разъемы.

См. каталог 1

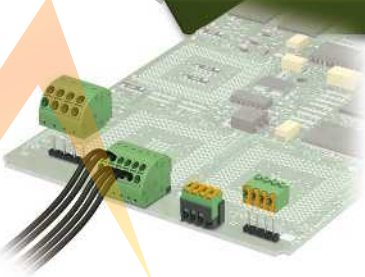

Housing (HS)

Пластиковые и алюминиевые корпуса для электронных устройств: установочные и монтажные корпуса для промышленных электронных устройств, установочные корпуса для устройств автоматизации зданий, инновационное шинное соединение модулей.

См. каталог 1

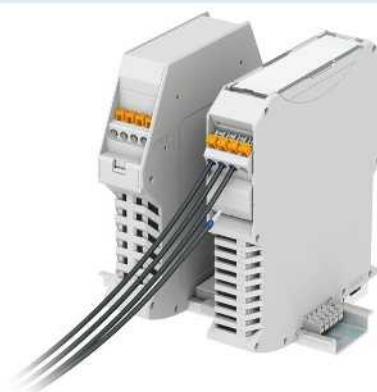

1
11
000
0010
010111
0101011
0101011
0101011
111000011
000

TA

POWER



PLUSCON data

Кабели, проходные разъемы и соединители для полевых шин и промышленных сетей.

см. 61



PLUSCON circular

Встраиваемые и собираемые по месту соединители и кабели от M5 до M58 для передачи сигналов, данных и энергии.

M5 до M12, см. 223
M17 до M58, см. 303



PLUSCON power

Разъемы для электромобилей и зарядных станций до 400 А и штекерные соединители для силовых электронных устройств до 150 А.

см. 431



PLUSCON device

Прямоугольные соединители с модульной контактной системой для сигнальных и силовых, а также оптоволоконных кабелей со степенью защиты IP67, различные типоразмеры.

см. 19



PLUSCON solar

Соединительные системы переменного и постоянного тока для солнечных батарей, преобразователей и инверторов Micro.

см. 417

ROS

Технологии соединения для полевых устройств Phoenix Contact



Индивидуальные компоненты для подключения

Адаптация стандартных проектов под нужды заказчика

Вы нашли в нашем каталоге необходимую Вам продукцию, но Вам необходима адаптация к условиям конкретной решаемой задачи? Не проблема – в любой момент Вы можете обратиться в наш центр разработки и мы выполним для Вас всю необходимую работу. Особые цвета, нестандартная маркировка, специальная схема размещения контактов, кабели с установленными разъемами, - мы с готовностью выполним любой Ваш запрос.



Идеи реализуются в инновационных изделиях

Уже более 80 лет компания Phoenix Contact производит высококачественные изделия, которые находят широкое применение во всем мире.

Используйте наши обширные ноу-хау в области разработок, изготовления и технологических процессов в ваших индивидуальных проектах. Совместными усилиями мы превратим хорошие идеи в инновационную продукцию.

Интеллектуальные решения в области разработки корпусов и компонентов для подключения все чаще требуют собственных концепций.

Совместно с нами Вы как изготовитель сможете разработать изделия, отвечающие таким требованиям современного рынка, как высокое качество, индивидуальный дизайн, большая выгода для заказчика и низкие цены.

При этом в вашем распоряжении вся компетентность группы Phoenix Contact. Располагая широкими возможностями - от собственного производства инструментов и машин, обработки металлов, литья пластмасс под давлением до компетентности в производстве электроники, мы предлагаем все необходимое для реализации самых взыскательных проектов и освоения производства сложных изделий с короткими сроками разработки.

При этом наша собственная лаборатория обеспечивает синхронный с технологическим процессом контроль качества, требуемую квалификацию и, естественно, соответствие требованиям международных стандартов.

Вы как изготовитель можете полностью сконцентрироваться на решении ваших собственных задач, воспользовавшись нашим опытом в отношении корпусов и присоединительных компонентов.

Хорошие изделия требуют хороших идей и опыта. Используя компетенцию компании Phoenix Contact, Вы можете реализовать Ваш собственный проект - от разработки идеи до недорогого серийного производства.

От специальных компонентов по заказу клиентов для подключения к печатной плате с винтовыми, пружинными или IDC-зажимами для быстрого монтажа любых возможных исполнений и цвета...

...корпуса для электроники со специальным дизайном требуемого размера и цвета и встроенными компонентами для подсоединения...

... индивидуальная полевая кабельная разводка с экранированными соединителями для высоких скоростей передачи данных, в брызгозащищенном корпусе для эксплуатации в тяжелых промышленных условиях...

...и до комплексных решений, включающих в себя, например, брызгозащищенные корпуса с присоединительными компонентами для передачи сигналов, данных и энергии, а также совершенные компоненты для подсоединения к печатной плате - все это охватывает спектр наших услуг.

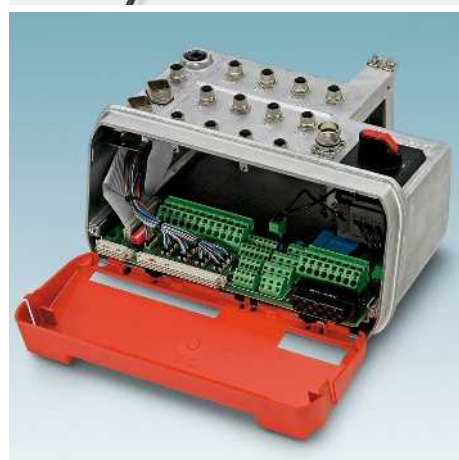

Технологии соединения для полевых устройств Phoenix Contact

Наши услуги - Ваша выгода

Компания Phoenix Contact предлагает не только соответствующие изделия, но и профессиональные услуги по подключению полевых устройств и выполнению полевой кабельной разводки. Вне зависимости от местонахождения Вы всегда сможете воспользоваться сервисными услугами, предоставляемыми обширной сетью компании Phoenix Contact. Быть всегда рядом и говорить на языке клиента - наша основная концепция взаимодействия с заказчиками. При этом мы стараемся предоставить нашим клиентам оптимальный и удобный сервис. наших клиентов обслуживают свыше 40 дочерних компаний, а также примерно 30 представительств в различных странах мира.



Персональные консультации и обслуживание

Компания PhoenixContact предоставляет всем своим заказчикам необходимые консультации и оказывает послепродажное обслуживание. В основу положена компетентная персональная консультация. И даже в век Интернета нам важен личный контакт с Вами.

Поэтому наш мотивированный коллектив готов помочь Вам по всему миру.



Надежная служба доставки

Мы гарантируем поставку заказанной Вами продукции точно в срок. Наряду с оптимизированной службой доставки мы готовы предложить Вам множество возможностей по обеспечению эффективности и прозрачности процесса закупки.

Благодаря тому что у нас имеются склады в основных развитых промышленных странах, Вы сможете гарантированно и в срок получить продукцию PhoenixContact при минимальных затратах.

Онлайн-каталог

В онлайн-каталоге в большом объеме представлена актуальная информация на 7 языках по более чем 22 000 изделий, поставляемых компанией Phoenix Contact. Для каждого изделия приведена подробная информация: технические данные, сертификация, размерные чертежи, трехмерные изображения. Одним щелчком мыши можно сгенерировать PDF-файл с характеристиками изделия.

В более чем 15 странах необходимую продукцию из онлайн-каталога можно непосредственно заказать в интернет-магазине. После успешного внесения регистрационных данных Вы можете в любой момент получить доступ к прайслисту и информации по срокам поставки, а кроме того разместить заказ онлайн. www.phoenixcontact.net/products

Мастер поиска в режиме онлайн

Мастер поиска обеспечивает систематизированный и быстрый поиск изделий из обширного ассортимента соединителей, производимых Phoenix Contact. Указав электрические характеристики и конструктивные особенности, Вы можете легко найти необходимое изделие.

- COMBICON Select
Соединители для печатных плат и корпуса для электронных устройств
- PLUSCON field Select
Кабельная разводка для датчиков и исполнительных устройств
- PLUSCON data Select
Разъемы цепей передачи данных для полевых шин и сетей

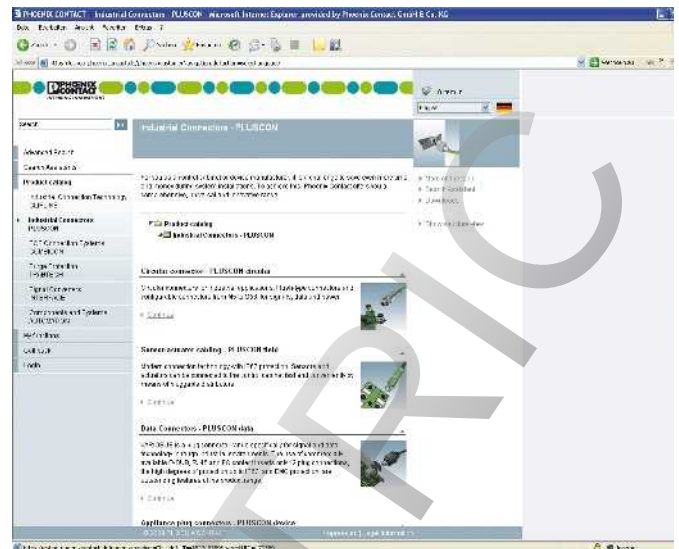

Быстрый поиск информации об изделии в онлайн-каталоге

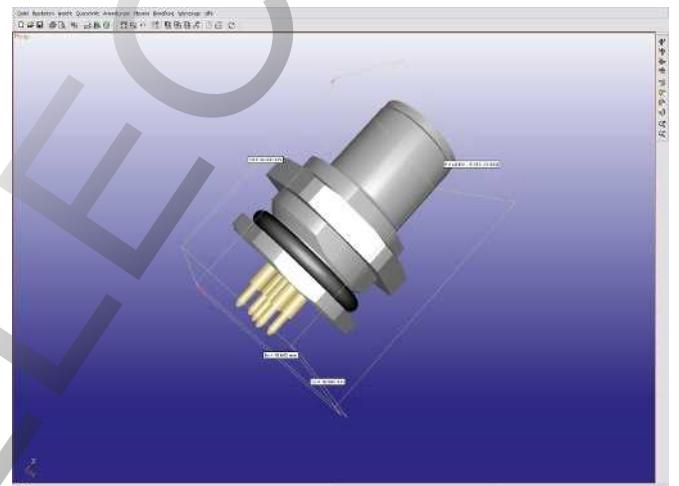

Простая загрузка трехмерных данных

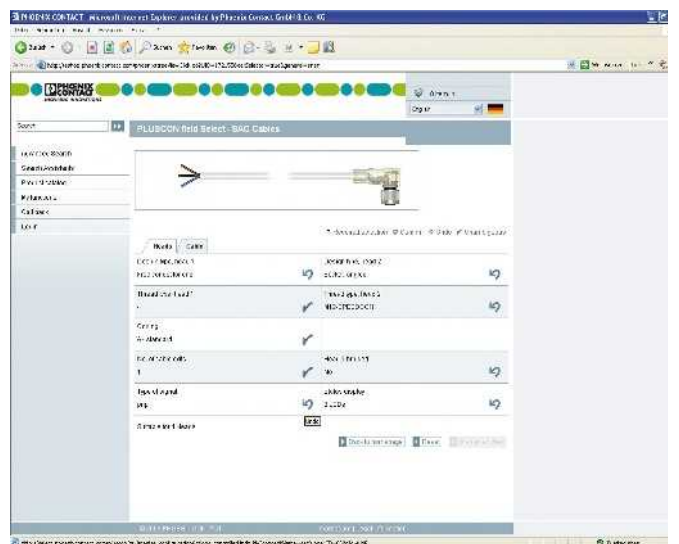

Удобный поиск изделий с помощью программы PLUSCON field Select

Устройства для быстрого подключения Phoenix Contact

QUICKON - проверенные временем устройства для быстрого подключения

Разъемы QUICKON компании Phoenix Contact основаны на уже известной на рынке технологии IDC. "IDC" означает "Insulation Displacement Connection" - создание соединения путем разреза изоляции.

Преимуществом данных разъемов является отсутствие необходимости в подготовке проводника, благодаря чему время подключения, по сравнению с пружинными или винтовыми зажимами, сокращается на 60-80 %.

Phoenix Contact предлагает разъемы данного типа, обеспечивающие быстрое подключение и уже много лет являющиеся преобладающими в автомобильной, телекоммуникационной и бытовой технике, теперь и для использования в промышленности. Это разъемы для подключения жестких и гибких проводников с широким диапазоном площадей поперечного сечения и с изоляцией из различных материалов, пригодные для длительной эксплуатации в жестких промышленных условиях.

Из геометрических соображений используются контакты двух различных типов:

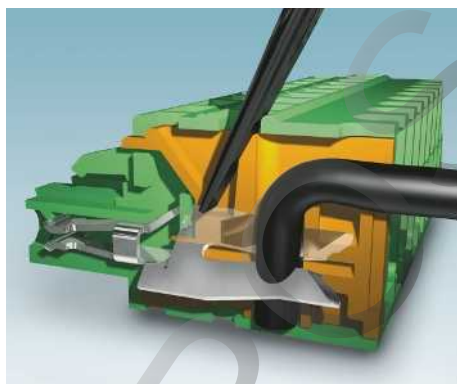

1. Плоские контакты отличаются компактной и недорогой конструкцией.

Преимущества QUICKON

- Экономия времени при подсоединении
- Высокая надежность благодаря заданному контактному нажатию
- Возможность многократного подключения с помощью стандартных инструментов.

Одиночный неподготовленный проводник просто вставляется в корпус клеммной коробки и с помощью винтового или рычажного механизма задвигается в зажим с ножевым контактом. Изоляция проводника при этом разрезается, не повреждая и не ослабляя медные жилы, создается газонепроницаемый контакт, сила которого не зависит от усилия, приложенного потребителем. Значение переходного сопротивления находится между значениями данного параметра для пружинного и винтового зажимов.



2. Трубчатые контакты предназначены для подсоединения проводников с широким диапазоном сечения.

Указания по применению зажимов IDC

Допускается подключение только проводников определенного поперечного сечения.

Изоляция слишком тонких проводников разрезается ненадлежащим образом, образуя слишком большой зазор для контакта, разрезать изоляцию толстых проводников либо попросту невозможно, либо для этого требуется приложить усилие, которое может повредить разъем.

Разъемы QUICKON не следует устанавливать при слишком низкой или слишком высокой температуре окружающей среды.

Кроме того, подсоединяемые проводники должны иметь изоляцию из материала, указанного в спецификации или разрешенного компанией Phoenix Contact. Проводники с изоляцией из слишком прочного материала, например, тефлона, или из слишком эластичного материала, например, силикона, можно подсоединять только к разъемам IDC, специально предназначенным для таких материалов. Контакт с жесткими и гибкими проводниками получается очень хорошим, при подсоединении проводников повышенной гибкости (категория 6) необходимо убедиться, что сечение жилы больше минимально допустимого.

Контактное сопротивление

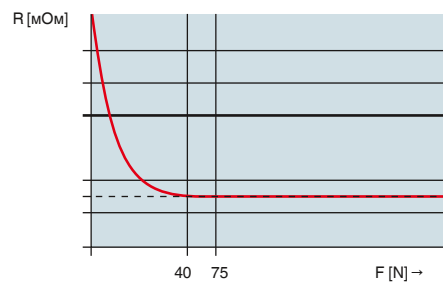

Контактное нажатие

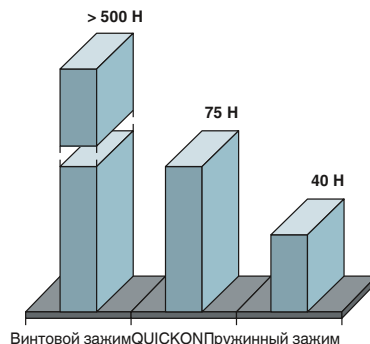

Хорошие характеристики и высокое признание разъемов QUICKON покупателями побудило компанию Phoenix Contact создать целую серию различных изделий такого рода. Сейчас компания предлагает электротехнические клеммы, разъемы для монтажа на печатных платах, промышленные соединители и различные разрабатываемые на заказ

разъемы для подсоединения проводников сечением от 0,14 мм² до 6,0 мм².



Промышленные соединители



Коробки для датчиков/исполн. устройств

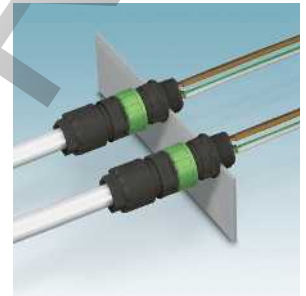

Распределители энергии



Соединители M8 и M12



Экономия времени с помощью разъемов для быстрого подключения QUICKON

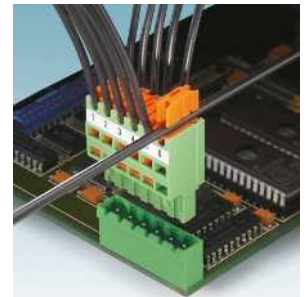

Разъемы для печатных плат



Электротехнические клеммы



Соединители серии A



Спецрешения



T-образный распределитель



Штекерный соединитель RJ45

Технологии быстрой блокировки от Phoenix Contact



Система SPEEDCON представляет собой следующий этап разработки хорошо зарекомендовавшей себя, признанной системы соединителей M12. Благодаря упрощенному процессу сочленения по принципу "Plug & Turn" ("вставь и поверни") продолжительность

монтажа с использованием соединителей M12 сокращается на 90 %. Система быстрой фиксации SPEEDCON полностью совместима со всеми имеющимися на рынке соединителями M12. И, разумеется, соединители SPEEDCON удовлетворяют всем действующим общепринятым стандартам и требованиям системы соединителей M12.



Полный ассортимент продукции

На следующих страницах описан весь ассортимент компонентов системы SPEEDCON, включающий кабели с монолитными разъемами, собираемые на месте соединители, встраиваемые соединители, адаптеры и пассивные распределительные коробки. Модули ввода-вывода с креплением SPEEDCON описаны в каталоге AUTOMATION.

Широкое применение SPEEDCON

Многочисленные авторитетные предприятия, работающие на международном рынке, убеждены в преимуществе и пользе быстросействующего крепления SPEEDCON и потому делают ставку на новый стандарт в сфере разъемов M12.

Amphenol

BERNSTEIN
safe solutions

binder

BIZERBA

CONINVERS
A Company of the Phoenix Contact Group

FANUC

FESTO

INTER
CONTROL

LITZE

Leuze electronic

MATRIX
IMAGING

menerga
KLIMATCOINTEC

Mercedes-Benz

Miele

numatics

PEPPERL+FUCHS

P-U-S-O-T-R-O-N-I-C

Rexroth
Bosch Group

SCHUBERT

SEW
EURODRIVE

SICK
Sensor Intelligence.
SIEMENS

SVC

TRUMPF

ThyssenKrupp Fahrtreppen
Ein Unternehmen von ThyssenKrupp Elevator
ThyssenKrupp

Преимущества при применении быстродействующего крепления SPEEDCON

Высокая совместимость

Крепление SPEEDCON полностью совместимо со всеми системами соединителей M12, выпущенными прежде. Изменять свои привычки заказчику не придется, так как принцип "Plug & Turn" сохраняется.

Быстрый монтаж

С помощью SPEEDCON оптимальное соединение достигается одним поворотом. Время монтажа сокращается при этом на 90 %.

Эксплуатационная надежность

Система SPEEDCON имеет все электрические и механические свойства классических систем соединителей M12.



Классические – SPEEDCON



Вставка



Температура



SPEEDCON – классические



Повернуть на пол-оборота

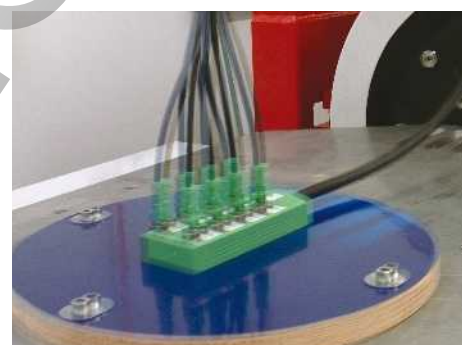

Вибрации и ударные нагрузки



SPEEDCON – SPEEDCON

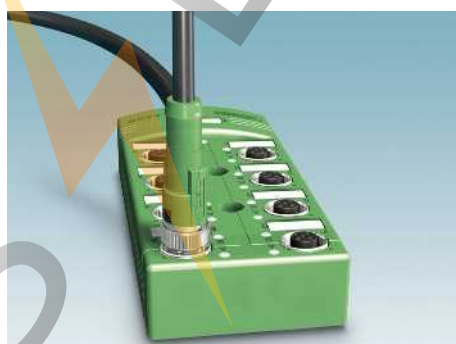

Готово!



Вредные газы

DKE

DIN

VDE

IEC

UL US LISTED

RU US

- Расположение полюсов, требования и испытания согласно МЭК 61076-2-101
- Степень защиты IP65/67/69K согласно EN 60529
- Стойкость к воздействию вибрации и ударным нагрузкам согласно МЭК 60512-6d



Винтовой зажим

Винтовые зажимы представляют собой наиболее универсальный и признанный во всем мире способ соединения. Основная их особенность - подключение проводников не требует обслуживания. Соединительные винты не требуют периодической проверки затяжки. Медные проводники любого типа могут быть подсоединены без предварительной подготовки, что обеспечивает надежное газоплотное соединение. Между винтом и проводом располагается приспособление для так называемой защиты проводных линий, препятствующее повреждению отдельных жил. Одновременно оно предотвращает ослабление винтов под воздействием вибраций и перепада температур. Для защиты от расплетания можно использовать кабельные наконечники. В винтовых разъемах один винтовой зажим можно использовать для подключения нескольких проводов.

Токопроводящие компоненты винтовых зажимов изготавливают из высококачественных медных сплавов, стойких к коррозии и растрескиванию из-за внутренних напряжений.

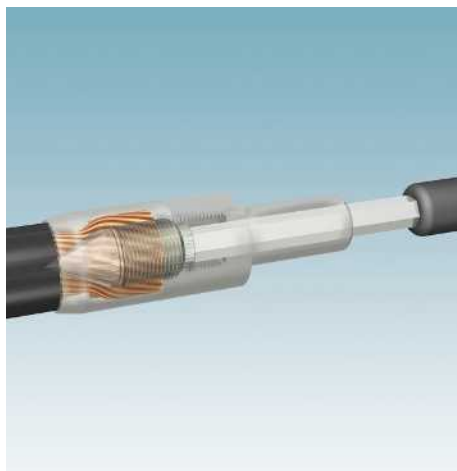

Аксиальный винтовой зажим

При этой технологии подключения проводники вставляются в область штыревых или гнездовых контактов. Затем с передней части в гибкий проводник вкручивается стержень с клиновидным концом (составная часть контакта). При этом жилы гибкого проводника подвергаются радиальной опрессовке относительно стенки контакта. Таким образом между проводом и контактом создается стабильное газоплотное соединение. При этом важным условием является соблюдение надлежащего момента затяжки. Вкручивание стержня производится шестигранным ключом, вставляемым с фронтальной части контакта. Эта технология подключения объединяет в себе преимущества винтовых зажимов и обжимных контактов. Она отличается компактностью, простотой применения и требует использования доступных в широкой продаже шестигранных ключей.



Обжимной контакт

Преимуществом обжимных контактов является их компактность и экономичность при серийном производстве. Важным условием для создания надежного соединения является соответствие поперечного сечения жил обжимному контакту и использование подходящего обжимного инструмента. Кроме того, при производстве больших серий необходимо контролировать степень износа обжимного инструмента.

Обжимные соединения устанавливаются путем преднамеренной деформации зоны обжима контакта при помощи обжимных клещей или автоматического обжимного устройства. Требования к обжимному соединению регулируются стандартом DIN EN 60352-2. Критерием качества обжимного соединения служит достигнутая прочность на разрыв и отсутствие трещин при деформации обжимного контакта. Кроме того, для надежной фиксации обжимного контакта в держателе следует избегать его чрезмерного удлинения в процессе обжатия. Извлечение проводника с обжатым контактом производится с помощью инструмента для демонтажа. Для работы с очень тонкими проводами также используются специальные монтажные приспособления.



Пружинный зажим

В состав пружинного зажима входит стальная пружина, которая прижимает защищенную часть проводника к токоведущей шине. Разжатие пружины производится с помощью стандартной отвертки. После введения проводника в соответствующее гнездо клеммы и извлечения отвертки провод автоматически зажимается. Усилие зажима не требует регулировки: при подсоединении образуется устойчивое к вибрации, газоплотное и стабильное соединение. Еще одним преимуществом является так называемое фронтальное подключение. Проводник и отвертка вставляются параллельно в одном направлении и остаются в области видимости электрика. Это обеспечивает возможность подключения или извлечения контактных вставок даже в смонтированном состоянии. Медные проводники любого типа могут быть подсоединены без предварительной подготовки, что обеспечивает надежное газоплотное соединение. Для защиты от расплетания также можно использовать кабельные наконечники.



Зажим Push-In

Гибкие оконцованные и жесткие проводники быстро и просто подсоединяются без использования инструмента. При вводе кабеля контактная пружина специальной формы автоматически раскрывается и создает необходимое усилие прижима на токоведущие штыревые контакты, благодаря чему устанавливается газоплотное, вибростойкое и ударопрочное соединение. При помощи оранжевого выталкивателя клемма раскрывается вручную для надежного подключения проводов меньшего поперечного сечения. Оранжевый выталкиватель также является специальным элементом для безошибочного отсоединения проводов. Токопроводящие металлические части состоят из высококачественного медного сплава. Все металлические части изготавливаются из коррозионно-стойких материалов.

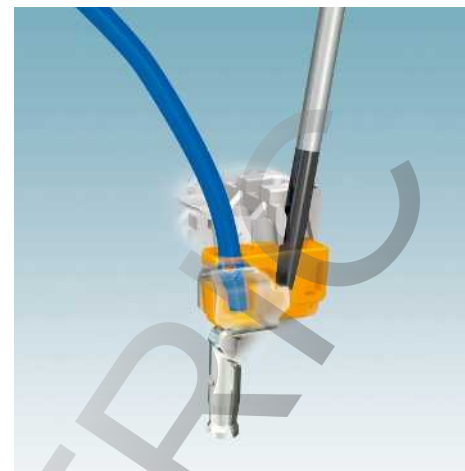

QUICKON - технология быстрого монтажа отдельных проводов

Разъем QUICKON оснащается срезными зажимами с прокалывающими контактами. "IDC" означает "Insulation Displacement Connection" - создание соединения путем разреза изоляции. При использовании данной технологии подключения неподготовленная изолированная жила размещается перед зазором срезного клеммного контакта, а затем вталкивается в зазор между срезными элементами путем снятия изоляции. При этом производится прокалывание изоляции проводника и устанавливается газонепроницаемый контакт с проводником. Такой способ подсоединения обеспечивает экономию не менее 60% времени!

Пользователь никак не воздействует на усилие прижима, и при использовании проводов надлежащего сечения и соблюдении техники подключения устанавливается абсолютно надежное соединение. Гибкие и жесткие провода могут переключаться до 10 раз. Однако перед повторным подсоединением часть проводника с надрезанной изоляцией следует удалить.

За последние годы соединительные элементы QUICKON компании Phoenix Contact хорошо зарекомендовали себя как при применении в штекерных соединителях, клеммах COMBICON и электротехнических клеммных блоках, так и в штекерных разъемах CEE от 0,14 до 6,0 мм².

Модульные разъемы – PLUSCON device

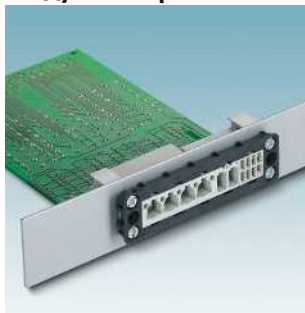

Блочные разъемы

Стр. 24



Кабельные разъемы

Стр. 32



Контактные вставки и контакты

Стр. 38



Резьбовые элементы и принадлежности

Стр. 42

Соединители для линий передачи данных – PLUSCON data



Соединители RJ45 для промышленной сети Ethernet, степень защиты IP20/IP67

Стр. 78



Соединители M12 для промышленных сетей Ethernet

Стр. 88



Готовые сетевые кабели

Стр. 97



Патч-панели, телекоммуникационные розетки

Стр. 114



Силовые разъемы для формирования сетевой разводки

Стр. 124



Разъемы для оптоволоконных сетей

Стр. 126



Готовые оптоволоконные кабели

Стр. 138

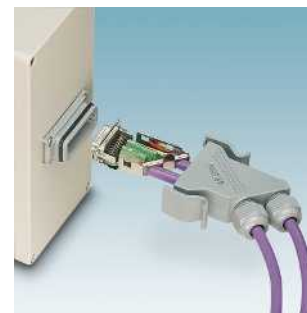

Разъемы полевых шин на базе D-SUB

Стр. 184



Встраиваемые соединители M12, разъемы и провода для полевых шин

Стр. 186



Ассортимент кабельной продукции

Стр. 194



USB-разъемы со степенью защиты IP20/IP67

Стр. 205



Соединители на основе D-SUB

Стр. 185

Круглые разъемы M5 - M12 – PLUSCON circular



Приборные штекерные разъемы M5
Монтаж на передней панели Стр. 224
Монтаж с внутренней стороны Стр. 224



Приборные штекерные разъемы M8
Монтаж на передней панели Стр. 225
Монтаж с внутренней стороны Стр. 226



Приборные штекерные разъемы M12 со свободными жилами
Монтаж на передней панели Стр. 232
Монтаж с внутренней стороны Стр. 242



Приборные штекерные разъемы M12 с четырехгранным фланцем
Стр. 236



Приборные разъемы M12 для монтажа на печатной плате, пайка волной припой
Стр. 246



Приборные разъемы M12 для сквозного монтажа на печатной плате
Стр. 256



Приборные разъемы 7/8" со свободными жилами
Монтаж на передней панели Стр. 265
Монтаж с внутренней стороны Стр. 266



Приборные соединители M12 из нержавеющей стали
Стр. 268



Разъемы M8 для самостоятельной сборки со срезными клеммами
Стр. 272



Штекерные разъемы M8 для самостоятельной сборки с винтовыми зажимами и выводами под пайку
Стр. 273



Соединители M12 для самостоятельной сборки с разъемами Pierceson®
Стр. 275



Штекерные разъемы M12 для самостоятельной сборки со срезными клеммами
Стр. 278



Разъемы M12 для самостоятельной сборки, винтовые и пружинные зажимы, экранированные и неэкранированные
Стр. 279



Собираемые на месте соединители 7/8" с винтовыми зажимами
Стр. 285



Силовые приборные соединители M12
Стр. 286



Силовые штекерные разъемы M12 для самостоятельной сборки и проводов
Стр. 283

соединители для фотогальванических установок – PLUSCON solar



Проходные детали SUNCLIX и
штекерные разъемы постоянного тока
Стр. 420



Кабели с установленными разъемами
SUNCLIX
Стр. 425



SUNCLIX mini - Штекерные разъемы и
модульные соединительные розетки
Стр. 426



Пружинные клеммы для подключения
печатной платы
Стр. 428

Разъемы для электромобилей и зарядных станций – PLUSCON power



Комбинированная система зарядки
перем./пост. тока
Стр. 435



Зарядные кабели типа 2
Стр. 436



Розетки типа 2 и GB
Стр. 438



Зарядные проводники GB
Стр. 440

PHOS ELEKTRON



Прямоугольные соединители

Прямое подключение к печатной плате и отказ от монтажного корпуса - отличительные признаки компактной модульной системы штекерных соединителей со степенью защиты IP67.

Они особенно подходят для использования в приборах, а также в клеммных коробках и электротехнических шкафах в тяжелых промышленных условиях. Благодаря модульной конструкции и многообразию контактных вставок, начиная с модулей для передачи сигналов и заканчивая модулями для передачи электроэнергии вплоть до 70 А, система VARIOCON хорошо зарекомендовала себя прежде всего в электроприводах.

Основу серии составляют модульные контактные вставки с винтовыми зажимами и контактные вставки с подключением к печатной плате, а также жестко закрепляемые контактные вставки с обжимными контактами для точеных и катаных контактов. Универсальные винтовые зажимы отличаются высокой надежностью, незначительными значениями сопротивления и компактной конструкцией. Все модули с контактными вставками защищены от прикосновения пальцев и могут быть закодированы для предотвращения неправильного подключения. Прямое подключение печатных плат обеспечивает сокращение разводки на один уровень и гарантирует надежный и компактный монтаж приборов.

В наличии имеются сальниковые корпуса, изготовленные из пластмассы и из стойкого к воздействию морской воды алюминия методом литья под давлением. Прочное резьбовое крепление защищает соединители от несанкционированного размыкания и механических воздействий, таких как вибрация и удары.

Указание:

При объединении нескольких цепей в одном кабеле и / или соединителе следует соблюдать требования VDE 0100/1.97 § 411.1.3.2 и DIN EN 60204/11.98 § 14.1.3

Обзор продукции	20
Структура системы	22
Блочные части разъемов	
Проходные детали с винтовыми зажимами	24
Проходные детали с разъемами для печатных плат	26
Проходные детали с силовыми обжимными контактами	28
Корпус-основание с винтовыми зажимами	30
Кабельные части разъема	
Сальниковые рамки и контактные вставки	32
Корпус с сальником	34
Держатели контактов и контакты	
Оптические модули с контактными вставками и винтовыми зажимами	36
Держатели точеных и катаных обжимных контактов	38
Обжимные контакты	40
Резьбовые элементы и принадлежности	
Резьбовые элементы с полной резьбой	42
Резьбовые сальники с частично нарезанной резьбой	44
Защитные крышки и адаптерные платы	48
Принадлежности	49
Гибридный разъем	52
Графики изменения характеристик и габаритные чертежи	54



VARIOCON предназначается для применения в приборах, клеммных коробках и электротехнических шкафах.

Благодаря своей модульной структуре и многообразию контактных вставок, от оптоволоконных вставок до силовых соединений, серия продукции имеет почти неограниченные возможности применения.

Основу серии составляют модульные контактные вставки с винтовыми зажимами или с подключением к печатной плате, а также жесткие контактные вставки с соединением под обжим для точеных и штампованных контактов. Благодаря разнообразию конструкций для любой конкретной задачи можно легко подобрать оптимальную и тем самым недорогую конфигурацию соединителя..

Корпусы для непосредственного монтажа на стенке производятся в различных исполнениях:

Пластиковые корпуса из жесткого полиамида или алюминиевые корпуса с устойчивой к воздействию морской воды поверхностью и токопроводящим уплотнением. В сочетании с резьбовыми кабельными вводами с защитой от ЭМВ данные корпуса обеспечивают непревзойденную защиту от воздействия электромагнитных помех.

Шесть хороших оснований для использования разъемов VARIOCON для устройств в промышленных условиях

Преимущества	Польза для Вас
1. Модульность контактных вставок и корпусов	<ul style="list-style-type: none"> – Точно выверенные решения по контактным вставкам путем комбинации силовых контактов до 70 А, контактов для передачи сигналов до 40 полюсов, а также оптоволоконных контактов. – Экономия места благодаря компактной конструкции – Свободный выбор исполнения корпуса: из пластмассы, металла или с защитой от электромагнитных воздействий
2. Отказ от блочного корпуса	<ul style="list-style-type: none"> – Сокращение объема монтажных работ – Степень защиты IP67 при лишь одном уплотнении корпуса – Великолепная защита от электромагнитных воздействий
3. Прочные винтовые крепления корпуса облегчают ввод в эксплуатацию и сервисное обслуживание	<ul style="list-style-type: none"> – Нечувствительность к механическим воздействиям (вибрации, ударам) – Защита от непреднамеренного размыкания разъема – Экономия места по сравнению со скобами
4. Компоненты системы подключения COMBICON с винтовыми зажимами	<ul style="list-style-type: none"> – Высокая надежность – Защита от прикосновения пальцами – Низкое переходное сопротивление – Компактное исполнение – Возможна кодировка для предотвращения неправильного подключения – Универсальное применение
5. Прямое подключение печатной платы в приборе	<ul style="list-style-type: none"> – Отказ от одного уровня разводки – Надежный монтаж на технологическом оборудовании благодаря технике впайки – Компактная установка
6. Силовое обжимное соединение	<ul style="list-style-type: none"> – Простейший монтаж на стенке защелкиванием – Экономичность благодаря отказу от монтажных рамок и монтажных фланцев – Надежный заводской монтаж

Ассортимент

Модульные контактные вставки

С помощью системы VARIOCON-Modular можно комбинировать передачу энергии и сигналов в одном разъеме.

В системе монтажа контактов используется проверенная технология COMBICON, обеспечивающая защиту от вытягивания проводников из контактов и возможность установки механических ключей. Блочная часть поставляется с

винтовым зажимом или альтернативно с разъемом для прямого подключения к печатной плате.

Соединительная схема: от 4 контактов / 70 А / 690 В до 40 контактов / 10 А / 160 В

Для передачи данных дополнительно предлагаются оптоволоконные модули.



со страницы 24

Держатели обжимных контактов

Держатели обжимных контактов поставляются в форме штыревых или гнездовых держателей и удовлетворяют требованиям, предъявляемым к многополюсным соединителям.

Для 15-, 30-, 50- и 65-полюсных держателей обжимных контактов, содержащих дополнительно по 2 опережающих заземляющих контакта, поставляются точечные и катаные обжимные контакты из

проверенной серии HEAVYCON D (EN 175301-801).

Все преимущества обжимной технологии, как например, механизированная предварительная подготовка или частичная сборка, можно использовать и в случае применения VARIOCON-Crimp.



со страницы 38

Сальниковые корпуса и корпуса-основания

В наличии имеются сальниковые корпуса, изготовленные из пластмассы и из стойкого к воздействию морской воды литого под давлением алюминия:

Сальниковые корпуса VARIOCON непосредственно закрепляются на монтажной панели двумя винтами. Этот способ закрепления требует мало места, легко

доступен сверху, отличается вибростойкостью и удовлетворяет требованиям степени защиты IP65/66/67 (степень защиты IP68 по запросу). Для закрепления без использования инструмента имеются исполнения с винтами, имеющими удобную накатанную головку.



со страницы 31

Принадлежности

Для корпусов VARIOCON поставляются кабельные сальники с частично нарезанной резьбой Pg16 и Pg 21. Альтернативно поставляются корпуса с резьбой M20 и M25.

Адаптерные платы VC позволяют устанавливать соединители VARIOCON в стандартные вырезы в перегородке, предназначенные для высокопрочных промышленных соединителей.

Защитные крышки защищают контактные вставки в нескоммутированном состоянии.



со страницы 42

Модульные штекерные разъемы

Отличительной особенностью штекерных разъемов Variosop является отсутствие необходимости в использовании навесного корпуса с крепежными защелками. Навесной соединитель можно установить как проходной элемент непосредственно на стенку устройства, без монтажного корпуса. В ассортименте контактные вставки с винтовыми зажимами, обжимными контактами и контактами для подключения к печатной плате. Варианты для печатного монтажа предусматривают возможность размещения печатной платы параллельно

(180°) или перпендикулярно (90°) относительно стенки корпуса. Сальниковый соединитель состоит из сальникового корпуса, сальниковой контактной вставки и рамы сальника. В наличии сальниковые корпуса из пластмассы и литого под давлением алюминия, устойчивого к воздействию морской воды. Алюминиевые корпуса оснащаются токопроводящими уплотнителями. В сочетании с защищенными от ЭМВ резьбовыми кабельными разъемами они приобретают превосходные характеристики экранирования. Простой и безопасный ме-

тод монтажа применяется как на стороне сильника, так и на стороне устройства. Вставные контактные модули устанавливаются на рамку в необходимом порядке, а затем привинчиваются к корпусу или сальнику.

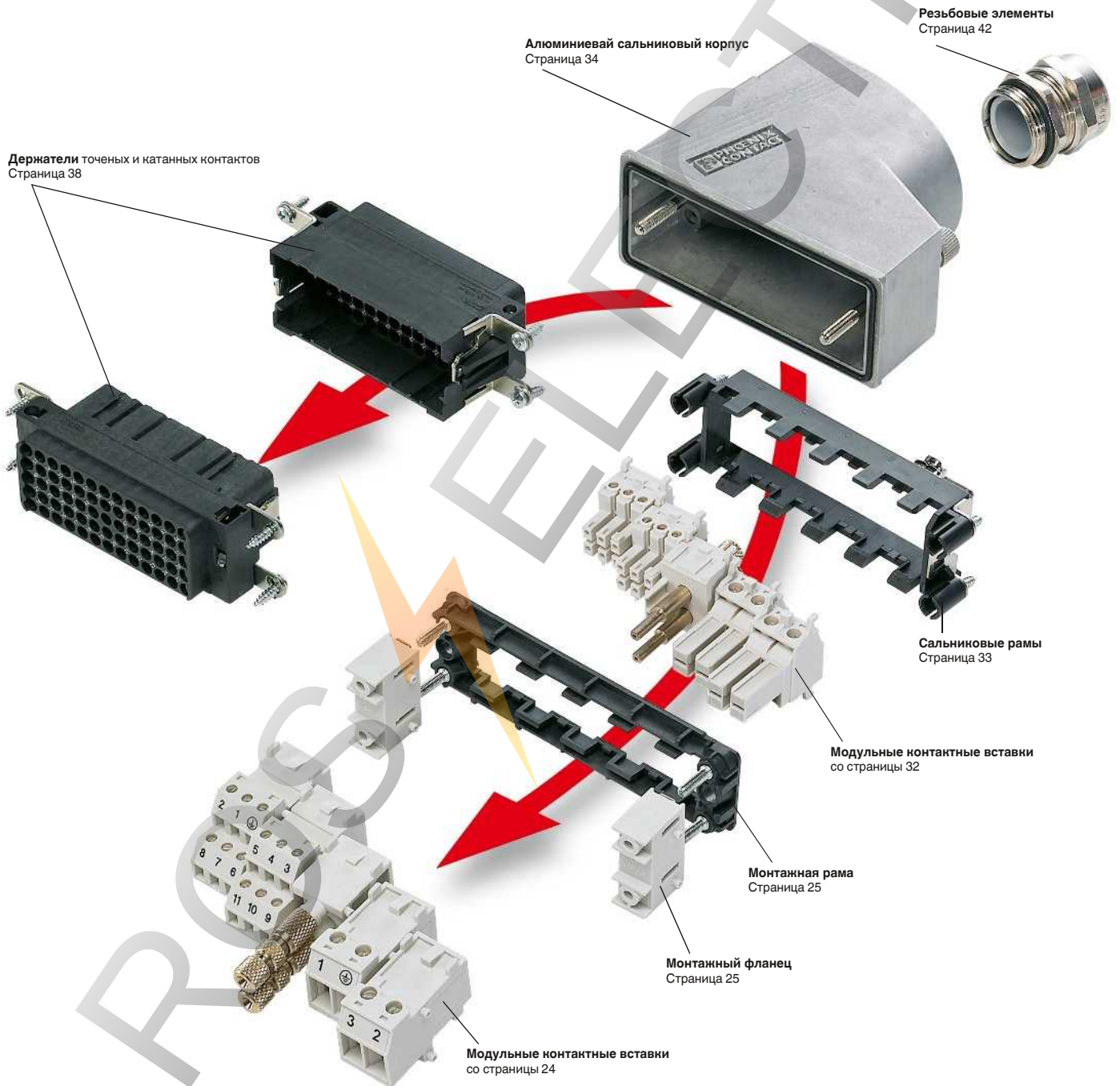

Конфигуратор прямоугольных соединителей

Приложение Varioscon Select предназначено для быстрой и целенаправленной конфигурации модульных контактных вставок для использования в штекерных системах соединения. В ассортименте контактные вставки с разным количеством полюсов и различными номинальными характеристиками для комбинированного применения в любом порядке. Модульные контактные вставки и корпуса обеспечивают возможность точного конфигурирования комбинации силовых линий до 70 А, сигнальных линий с коли-

чеством полюсов до 40 и оптоволоконных линий для подключения к встроенному штекерному разъему. Корпуса изготавливаются из пластика или алюминия. В сочетании с устойчивыми к ЭМВ резьбовыми креплениями алюминиевые корпуса обеспечивают надежную защиту от электромагнитных помех.



Проходная деталь с винтовыми зажимами

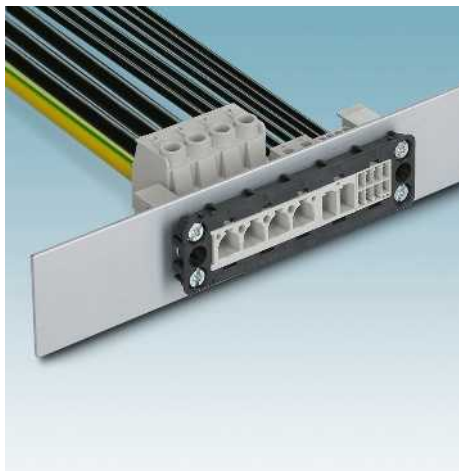

- Для каждого разъема требуется одна монтажная рама и два монтажных фланца
- Комплекты контактных вставок упрощают логистику
- Контакты промаркированы обозначением PE и цифрами от 1 до n по порядку
- На монтажной раме расположение каждого модуля обозначено буквами А-Е

Достоинства:

- Проверенная на практике технология COMBICON
- Кодирование для защиты от перепутывания
- Универсальное подключение
- Компактная конструкция

Указания:

- Для обеспечения эффективной изоляции при использовании контактных вставок Power после сборки необходимо закрыть откидную крышку
- Модули с контактными вставками VARIOCON соответствуют требованиям DIN EN 61984 (разъемы без коммутационной способности)
- Обслуживание производится только после отключения электропитания!
- Все вставки оснащены защитой от прикосновений согласно DIN EN 60529
- Они соответствуют требованиям предписаний по технике безопасности BGV A2
- Для модулей с контактными вставками поставляется гребенчатый мостик EB3-10/ST (арт. № 5020823)
- Из-за недостаточного монтажного пространства модули с контактными вставками Power не устанавливаются в базовые корпуса серии VC

Примечания:

Чертежи с указанием размеров см. на стр. 54
Схема расположения отверстий приведена на странице 55
Принадлежности описаны на стр. 50



Комплекты контактных вставок

Технические характеристики

	VC-AR...S2...	VC-AR...S6...	VC-AR...S8...	
Расчетное напряжение	[В]	400	250	160
Расчетный ток	[А]	20	10	10
Сечение	[мм²]	0,2 ... 4	0,14 ... 1,5	0,14 ... 1,5
Циклы установки		≥ 100	≥ 100	≥ 100

Данные для заказа

Описание	Исполнение	Места для модулей	Кол-во полюсов вкл. PE	Тип	Артикул №	Штук
Комплект контактных вставок , состоящий из: рамки, 4 крепежных винтов и предварительно смонтированного 2-полюсного модуля с винтовыми зажимами, 6 механических ключей (профиль)						
	VC1	2	4	VC-AR1/2M-S22-SET	1607298	5
	VC2	3	6	VC-AR2/3M-S222-SET	1607311	5
	VC3	4	8	VC-AR3/4M-S2222-SET	1607322	5
	VC4	5	10	VC-AR4/5M-S22222-SET	1607335	5
Комплект контактных вставок , состоящий из: рамки, 4 крепежных винтов и предварительно смонтированного 6-полюсного модуля с винтовыми зажимами, 6 механических ключей (профиль)						
	VC1	2	12	VC-AR1/2M-S66-SET	1607346	5
	VC2	3	18	VC-AR2/3M-S666-SET	1607359	5
	VC3	4	24	VC-AR3/4M-S6666-SET	1607370	5
	VC4	5	30	VC-AR4/5M-S66666-SET	1607383	5
Комплект контактных вставок , состоящий из: рамки, 4 крепежных винтов и предварительно смонтированного 8-полюсного модуля с винтовыми зажимами, 6 механических ключей (профиль)						
	VC1	2	16	VC-AR1/2M-S88-SET	1607394	5
	VC2	3	24	VC-AR2/3M-S888-SET	1607407	5
	VC3	4	32	VC-AR3/4M-S8888-SET	1607418	5
	VC4	5	40	VC-AR4/5M-S88888-SET	1607431	5
Модуль с контактной вставкой Power , для монтажной рамы, с винтовыми зажимами						
	VC2	3	4			
	VC3	4	5			
	VC4	5	7			
Модуль для контактной вставки , обозначение винтовых зажимов:						
		1	2			
		1	6			
		1	8			
Модуль для контактной вставки , обозначение винтовых зажимов:						
	PE, 2	1	2			
	PE, 2 ... 6	1	6			
	PE, 2 ... 8	1	8			
Монтажные рамы , для проходных деталей и нижней части корпусов VARIOCON для цепей с напряжением меньше 42 В						
	VC1	2				
	VC2	3				
	VC3	4				
	VC4	5				
Адаптер с экраном от ЭМИ , для разъемных соединителей EMV						
	VC1	2				
	VC2	3				
	VC3	4				
	VC4	5				
Монтажный фланец для крепления винтами, для стенок толщиной 1-5 мм, 2 штуки на каждую проходную деталь, не для нижних частей корпусов						

Проходная деталь с разъемами для печатных плат

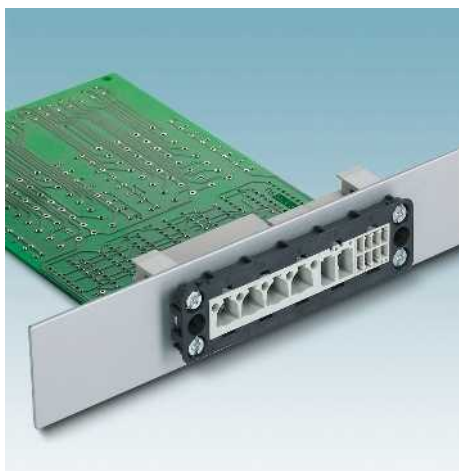

- Для каждого разъема требуется одна монтажная рама и два монтажных фланца
- Монтажная рама для количества модулей контактных вставок от двух до пяти
- Расположение модулей обозначено буквами А-Е

Достоинства:

- Проверенная на практике технология COMBICON
- Кодирование для защиты от перепутывания
- Прямое подключение печатной платы
- Компактная конструкция

Указания:

- Модули с контактными вставками VARIOCON соответствуют требованиям DIN EN 61984 (разъемы без коммутационной способности)
- Обслуживание производится только после отключения электропитания!
- Все вставки оснащены защитой от прикосновений согласно DIN EN 60529
- Они соответствуют требованиям предписаний по технике безопасности BGV A2

Примечания:

Чертежи с указанием размеров см. на стр. 54
Схема расположения отверстий приведена на странице 55
Принадлежности описаны на стр. 50



Модули с контактными вставками Power 90°

Технические характеристики

Расчетное напряжение	[В]	690
Расчетный ток	[А]	63
Цилены установки		≥ 50

Данные для заказа

Описание	Исполнение	Места для модулей	Кол-во полюсов включ. PE	Тип	Артикул №	Штук
Модуль с контактной вставкой Power						
	VC2	3	4	VC-AML 4	1607509	10
	VC3	4	5	VC-AML 5	1607523	5
	VC4	5	7	VC-AML 7	1607537	5
Модуль силовой контактной вставки, с опережающим контактом PE						
	VC2	3	4	VC-AML 4-PEA	1607516	5
	VC3/-4	4	5	VC-AML 5-PEA	1607530	5
	VC4	5	7	VC-AML 7-PEA	1607544	5
Модуль для контактной вставки, обозначение винтовых зажимов:						
		1	2			
		1	6			
		1	8			
Модуль для контактной вставки, обозначение винтовых зажимов:						
		1	2			
		1	6			
		1	8			
Монтажные рамы, для проходных деталей и нижней части корпусов VARIOCON для цепей с напряжением меньше 42 В						
	VC1	2				
	VC2	3				
	VC3	4				
	VC4	5				
Адаптер с экраном от ЭМИ, для разъемных соединителей EMV						
	VC1	2				
	VC2	3				
	VC3	4				
	VC4	5				
Монтажный фланец для крепления винтами, для стенок толщиной 1-5 мм, 2 штуки на каждую проходную деталь, не для нижних частей корпусов						



Модули с контактными вставками 90°



Модули с контактными вставками 180°



Монтажная рама, монтажный фланец

Технические характеристики			Технические характеристики			Технические характеристики		
VC-AML 2	VC-AML 6	VC-AML 8	VC-AMLV 2	VC-AMLV 6	VC-AMLV 8			
400	250	160	400	250	160	-		
20	10	10	20	10	10	-		
≥ 100	≥ 100	≥ 100	≥ 100	≥ 100	≥ 100	-		
Данные для заказа			Данные для заказа			Данные для заказа		
Тип	Артикул №	Штук	Тип	Артикул №	Штук	Тип	Артикул №	Штук
VC-AML 2	1852859	50	VC-AMLV 2	1884979	50	VC-AR1/2M	1852972	5
VC-AML 6	1853531	50	VC-AMLV 6	1884872	50	VC-AR2/3M	1852985	5
VC-AML 8	1852833	50	VC-AMLV 8	1884885	50	VC-AR3/4M	1852998	5
						VC-AR4/5M	1853007	5
						VC-AR1-EMV	1853214	5
						VC-AR2-EMV	1853227	5
						VC-AR3-EMV	1853230	5
						VC-AR4-EMV	1853243	5
						VC-AF	1852862	50

Прямоугольные соединители

Блочная часть разъёма

Проходная деталь с силовым обжимным разъемом

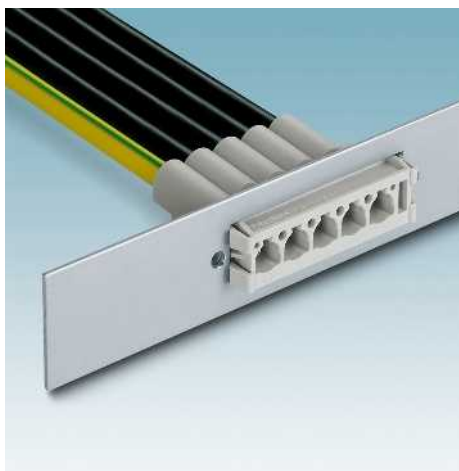

Достоинства:

- Отказ от монтажной рамы
- Отказ от монтажного фланца
- Просто вставьте в вырез в стенке VC-AR... - готово!
- Демонтаж обжимных контактов с помощью шлицевой отвертки

Область применения

- Электродвигатели
- Выход переменного тока инверторов
- Блоки питания

Указания:

- Модули с контактными вставками VARIOCON соответствуют требованиям DIN EN 61984 (разъемы без коммутационной способности)
- Обслуживание производится только после отключения электропитания!
- Все вставки оснащены защитой от прикосновений согласно DIN EN 60529
- Они соответствуют требованиям предписаний по технике безопасности BGV A2
- Возможность комбинирования с другими модулями VC отсутствует

Примечания:

контакты 16 мм² только для машинного обжима.
 Монтажный вырез, см. стр. 56
 Принадлежности описаны на стр. 50



Силовые обжимные контактные вставки Power

Технические характеристики

Расчетное напряжение	[B]	690
Расчетный ток	[A]	70
Цилены установки		≥ 50

Данные для заказа

Описание	Исполнение	Кол-во полюсов включ. PE	Тип	Артикул №	Штук
Держатель для обжимных штыревых контактов, для установки на монтажную панель					
	VC2	4	VC-AMC 4	1583877	5
	VC3	5	VC-AMC 5	1583878	5
Обжимные контакты, для жил сечением:					
4 мм ²					
10 мм ²					
16 мм ²					
Обжимные контакты, в лентах, для жил сечением:					
4 мм ²					
10 мм ²					
Обжимные клещи, для обжимных контактов:					
IPCC 16-4...		1			
IPCC 16-10...		1			



Силовые обжимные контакты Power



Обжимные инструменты

Технические характеристики			Технические характеристики		
4 мм ²	10 мм ²	16 мм ²	-	-	-
-	-	-	-	-	-
32	50	60	-	-	-
>= 25	>= 25	≥ 50	-	-	-

Данные для заказа			Данные для заказа		
Тип	Артикул №	Штук	Тип	Артикул №	Штук
IPCC 16- 4-MT	1733385	100			
IPCC 16-10-MT	1733372	100			
IPCC 16-16-MT	1733367	100			
IPCC 16- 4-MT BAND	1761467	3800			
IPCC 16-10-MT BAND	1761470	2700			
			CRIMPFOX PCC 16 CS 4QMM	1743427	1
			CRIMPFOX PCC 16 CS 10QMM	1743430	1

Блочная часть разъёма

Нижняя часть корпуса и контактные вставки с винтовыми зажимами

- Монтажные корпуса служат для проходной проводки и экономят полезное пространство,
- Приборные корпуса обеспечивают возможность подключения кабелей с помощью разъемов прямо на стенке устройства,
- Корпусы предназначены для навесных штекерных соединений для формирования проводки в полевых условиях.



Модули с контактными вставками



Монтажные рамы с PE

Примечания:	
Чертежи с указанием размеров см. на стр. 54	
Схема расположения отверстий приведена на странице 55	
Принадлежности описаны на стр. 50	

				Технические характеристики			Технические характеристики		
				VC-AMS 2	VC-AMS 6	VC-AMS 8			
Расчетное напряжение	[В]			400	250	160	-		
Расчетный ток	[А]			20	10	10	-		
Данные о материале									
Материал корпуса				-	-	-	-		
Материал поверхность корпуса				-	-	-	-		
Степень защиты				-	-	-	-		
Сечение	[мм²]			0,2 ... 4	0,14 ... 1,5	0,14 ... 1,5	0,5 мм² ... 4 мм² (для проводника PE)		
Циклы установки				≥ 100	≥ 100	≥ 100	-		
				Данные для заказа			Данные для заказа		
Описание	Исполнение	Места для модулей	Кол-во полюсов вклоч. PE	Тип	Артикул №	Штук	Тип	Артикул №	Штук
Модуль для контактной вставки, обозначение винтовых зажимов:									
		1	2	VC-AMS 2	1853528	50			
		1	6	VC-AMS 6	1854019	50			
		1	8	VC-AMS 8	1854022	50			
Модуль для контактной вставки, обозначение винтовых зажимов:									
PE, 2		1	2	VC-AMS 2-PE	1583542	50			
PE, 2 ... 6		1	6	VC-AMS 6-PE	1583555	50			
PE, 2 ... 8		1	8	VC-AMS 8-PE	1583568	50			
Монтажные рамы, для проходных деталей и нижней части корпусов VARIOCON для цепей с напряжением меньше 42 В									
		VC1	2				VC-AR1/2M-PEA	1607761	1
		VC2	3				VC-AR2/3M-PEA	1607774	1
		VC3	4				VC-AR3/4M-PEA	1607787	1
		VC4	5				VC-AR4/5M-PEA	1607790	1
Корпус, металлический, с порошковым покрытием									
		VC1	2						
		VC2	3						
		VC3	4						
		VC4	5						
				Принадлежности			Принадлежности		
Маркировочные таблички, без надписей, 5 табличек, для маркировки по месту с помощью маркера B-Stift или системы CMS (25 табличек в упаковке), цвет белый									



Монтажный корпус с открытым днищем



Приборный корпус с крепежными отверстиями



Соединительный корпус с закрытым днищем

Технические характеристики			Технические характеристики			Технические характеристики		
VC-MP-A...			VC-MP-S...			VC-MP-K...		
-			-			-		
Цинк, литые под давлением			Цинк, литые под давлением			Цинк, литые под давлением		
Порошковое покрытие			Порошковое покрытие			Порошковое покрытие		
IP65/ IP66/ IP67			IP65/ IP66/ IP67			IP65/ IP66/ IP67		
-			-			-		
-			-			-		
Данные для заказа			Данные для заказа			Данные для заказа		
Тип	Артикул №	Штук	Тип	Артикул №	Штук	Тип	Артикул №	Штук
VC-MP-A1	1884403	5	VC-MP-S1	1884720	5	VC-MP-K1	1884568	5
VC-MP-A2	1884416	5	VC-MP-S2	1884733	5	VC-MP-K2	1884571	5
VC-MP-A3	1884429	5	VC-MP-S3	1884746	5	VC-MP-K3	1884584	5
VC-MP-A4	1884432	5	VC-MP-S4	1884759	5	VC-MP-K4	1884597	5
Принадлежности			Принадлежности			Принадлежности		
VC-BZS WH	1852875	5	VC-BZS WH	1852875	5	VC-BZS WH	1852875	5

Сальниковые рамки и контактные вставки



- Комплекты контактных вставок упрощают логистику
- Контакты промаркированы обозначением PE и цифрами от 1 до n по порядку
- На монтажной раме расположение каждого модуля обозначено буквами А-Е

Достоинства:

- Проверенная на практике технология COMBICON
- Кодирование для защиты от перепутывания
- Универсальное подключение
- Компактная конструкция

Указания:

- Для обеспечения эффективной изоляции при использовании контактных вставок Power после сборки необходимо закрыть откидную крышку
- Модули с контактными вставками VARIOCON соответствуют требованиям DIN EN 61984 (разъемы без коммутационной способности)
- Обслуживание производится только после отключения электропитания!
- Все вставки оснащены защитой от прикосновений согласно DIN EN 60529
- Они соответствуют требованиям предписаний по технике безопасности BGV A2
- Для модулей с контактными вставками поставляется гребенчатый мостик EB3-10/ST (арт. № 5020823)
- Из-за недостаточного монтажного пространства модули с контактными вставками Power не устанавливаются в базовые корпуса серии VC

Примечания:

Чертежи с указанием размеров см. на стр. 54
Принадлежности описаны на стр. 50



Комплекты контактных вставок

Технические характеристики

	VC-TR...S2...	VC-TR...S6...	VC-TR...S8...
Расчетное напряжение	[В] 400	250	160
Расчетный ток	[А] 20	10	10
Сечение	[мм²] 0,2 ... 4	0,14 ... 1,5	0,14 ... 1,5
Циклы установки	≥ 100	≥ 100	≥ 100

Данные для заказа

Описание	Исполнение	Места для модулей	Кол-во полюсов включ. PE	Тип	Артикул №	Штук
Комплект контактных вставок , состоящий из: рамки, 4 крепежных винтов и предварительно смонтированного 2-полюсного модуля с винтовыми зажимами, 6 механических ключей (профиль)	VC1	2	4	VC-TR1/2M-PEA-S22-SET	1607143	5
	VC2	3	6	VC-TR2/3M-PEA-S222-SET	1607154	5
	VC3	4	8	VC-TR3/4M-PEA-S2222-SET	1607167	5
	VC4	5	10	VC-TR4/5M-PEA-S22222-SET	1607178	5
Комплект контактных вставок , состоящий из: рамки, 4 крепежных винтов и предварительно смонтированного 6-полюсного модуля с винтовыми зажимами, 6 механических ключей (профиль)	VC1	2	12	VC-TR1/2M-PEA-S66-SET	1607191	5
	VC2	3	18	VC-TR2/3M-PEA-S666-SET	1607202	5
	VC3	4	24	VC-TR3/4M-PEA-S6666-SET	1607215	5
	VC4	5	30	VC-TR4/5M-PEA-S66666-SET	1607226	5
Комплект контактных вставок , состоящий из: рамки, 4 крепежных винтов и предварительно смонтированного 8-полюсного модуля с винтовыми зажимами, 6 механических ключей (профиль)	VC1	2	16	VC-TR1/2M-PEA-S888-SET	1607239	5
	VC2	3	24	VC-TR2/3M-PEA-S8888-SET	1607250	5
	VC3	4	32	VC-TR3/4M-PEA-S88888-SET	1607263	5
	VC4	5	40	VC-TR4/5M-PEA-S888888-SET	1607274	5
Модуль сальника для контактных вставок , с контактом для проводника PE для металлических сальниковых корпусов и встроенных сальниковых рам	VC2		4			
	VC3		5			
	VC4		7			
Модуль сальника для контактных вставок , с контактом для проводника PE к металлическому сальниковому корпусу	VC3	3	4			
	VC4	3	4			
	VC4	4	5			
Модуль для контактной вставки , обозначение винтовых зажимов:	1 ... 2	1	2			
	1 ... 6	1	6			
	1 ... 8	1	8			
Модуль для контактной вставки , обозначение винтовых зажимов:	PE, 2	1	2			
	PE, 2 ... 6	1	6			
	PE, 2 ... 8	1	8			
Сальниковые рамы , с PE, для модулей контактных вставок в металлических сальниках для цепей номинального напряжения более 42 В	VC1	2				
	VC2	3				
	VC3	4				
	VC4	5				

Сальниковый корпус



- возможность отказа от монтажного корпуса при применении стандартных проходных деталей.
- непосредственное закрепление корпусов на монтажной панели двумя винтами;

Данный винтовой зажим это:

- компактность
- простота доступа сверху
- с защитой от воздействия вибраций
- соответствует требованиям класса защиты до IP69K
- Винт с накатанной головкой для крепления без использования инструментов
- Винт с цилиндрической головкой для обслуживания стандартной плоской отверткой

Достоинства:

- Наклонный кабельный отвод для прямого или бокового ввода кабеля
- Алюминиевый корпус с расширенным пространством для монтажа кабелей для многополюсных контактных вставок и контактных вставок Power
- Это предусматривает место для кабельных вводов M32
- В ассортименте корпуса с двумя кабельными вводами

При применении в области с повышенным уровнем ЭМВ:

- Проводящие уплотнители
- Монтажная панель должна быть проводящей

Примечания:

Чертежи с указанием размеров, см. стр. 58

Винтовые кабельные разъемы см., начиная со стр. 42



Алюминиевый сальниковый корпус (литой под давлением) с метрическим кабельным отводом

Технические характеристики

Фиксатор с цилиндрической головкой IP65/IP68/IP69K NBR, проводящий	Фиксатор с накатанной головкой IP65/IP68/IP69K NBR, проводящий

Данные для заказа

Описание	Исполнение	Резьбовые элементы	Фиксатор с цилиндрической головкой		Фиксатор с накатанной головкой	
			Артикул №	Штук	Артикул №	Штук
Сальниковый корпус, с метрическим кабельным отводом и винтовым креплением						
	VC1	M20 x 1,5	1583597	5	1583610	5
	VC1	M25 x 1,5	1583607	5	1583623	5
	VC2	M20 x 1,5	1583636	5	1583652	5
	VC2	M25 x 1,5	1583649	5	1583665	5
	VC3	M25 x 1,5	1583678	5	1583704	5
	VC3	M25/M20 x 1,5	1583681	5	1583717	5
	VC3	M32 x 1,5	1583694	5	1583720	5
	VC4	M25 x 1,5	1583733	5	1583762	5
	VC4	M25/M20 x 1,5	1583746	5	1583775	5
	VC4	M32 x 1,5	1583759	5	1583788	5
Сальниковый корпус, с метрическим кабельным отводом и винтовым креплением						
	VC1	M20				
	VC2	M25				
	VC3	M25				
	VC4	M25				
Сальниковый корпус, с крепежным винтовым шурупом Pg и резьбовым креплением						
	VC1	Pg16				
	VC2	Pg21				
	VC3	Pg21				
	VC4	Pg21				
Сальниковый корпус, черный, крепежные винты с внутренней шестигранной головкой, материал корпуса:						
PA	VC2	Pg29				
PBT	VC3	Pg29				
Сальниковый корпус, пластмассовый, крепежные винты с головкой "плюс-минус"						
	VC2	6 x 20,5 мм				
	VC2	7,5 x 29,5 мм				
	VC2	6 x 24 мм				
	VC2	9 x 35 мм				



Сальниковый корпус из полиамида с метрическим кабельным отводом



Сальниковый корпус из полиамида, с винтовым штутцером Pg



Специальные исполнения



Технические характеристики				Технические характеристики				Технические характеристики			
Фиксатор с цилиндрической головкой		Фиксатор с накатанной головкой		Фиксатор с цилиндрической головкой		Фиксатор с накатанной головкой		Сальниковый корпус Power		Сальниковый корпус для плоских кабелей	
IP65		IP65		IP67		IP67		IP65, IP67, IP68		IP54	
EPDM		EPDM		EPDM		EPDM		NBR		EPDM	
Данные для заказа				Данные для заказа				Данные для заказа			
Артикул №	Штук	Артикул №	Штук	Артикул №	Штук	Артикул №	Штук	Артикул №	Штук	Артикул №	Штук
Фиксатор с цилиндрической головкой		Фиксатор с накатанной головкой		Фиксатор с цилиндрической головкой		Фиксатор с накатанной головкой		Сальниковый корпус Power		Сальниковый корпус для плоских кабелей	

1852935	5	1855097	5								
1852948	5	1855107	5								
1852961	5	1855120	5								
1852974	5	1855133	5								
				1852930	5	1855092	5				
				1852943	5	1855102	5				
				1852956	5	1855115	5				
				1852969	5	1855128	5				
								1583880	1		
								1424368	1		
										1607703	10
										1607680	10
										1607677	10
										1607693	10

Держатели контактов и контакты

Модули с контактными вставками для оптоволоконного кабеля, с винтовыми зажимами



Оптические модули VARIOCON обеспечивают передачу сигналов по каналам из полимерного волокна на расстояния до 50 м.

Благодаря системе быстрого монтажа разъемов и пассивных проходных деталей соединение в полевых условиях занимает не более 2 минут.

Провода зачищаются, закрепляются в наконечниках винтами с накатанной головкой и место оптического соединения полируется.

Механические ключи:

Механические ключи CP-HCC 4 (арт. № 1600027), представляющие собой кодирующий профиль красного цвета, обеспечивают безошибочное подключение модулей с контактными вставками для оптоволоконного кабеля.

Указания по использованию оптического модуля

- Необходимо учитывать допустимые радиусы изгиба сетевода
- Прежде чем приступить к работе с отдельными жилами, прочитайте информационный листок-вкладыш

– Применение пассивного соединителя сокращает дальность передачи примерно на 10 м

Примечания:

Описание других принадлежностей для оптоволоконна и проводников приведено, начиная со стр. 126



Контактная вставка сальника наконечники с резьбой деталью F-SMA

Технические характеристики

Данные о материале	
Материал, контакт	Нейзильбер
Материал, держатель контакта	PA
Класс воспламеняемости согласно UL 94	V0
Механические данные	
Вид при установке	F-SMA, тип 905, МЭН 874-2
Момент затяжки, винт с накатанной головкой	0,1 Нм (Прочный)
Параметры провода	
Длина снятия изоляции [мм]	12
Тип кабеля	Полимерное волокно 980/1000 мкм
Циклы установки	> 100
Ослабление	< 3 дБ
Данные температуры	
Температура окружающей среды (при эксплуатации)	-20 °C ... 70 °C

Данные для заказа

Тип	Артикул №	Штук
VC-TFOS 2	1855814	10
Модуль для установки контактов, для сальниковых рам		
Модуль для контактных вставок, для монтажных рам, в модуль устанавливаются штекеры VC-FSMA-M... для быстрого монтажа		
Комплект штекера FSMA, для кабеля из полимерного волокна, для модуля держателя контактов VC-AFOS 2, (2 шт. в комплекте)		
Комплект штекера FSMA, с колпачком для защиты от излома, для кабеля из полимерного волокна, для модуля держателя контактов VC-AFOS 2, (2 шт. в комплекте)		

Принадлежности

Наименование	Артикул №	Штук
Инстр. для снятия изоляции, для оптоволо. кабелей	2744199	1
Приспособление для полировки, металлическое, для одновременной обработки нескольких наконечников оптоволоконного кабеля VARICON	1884982	1
Комплект для шлифовки полимерного волокна для быстромонтируемых штекеров, включает в себя шлифовальные листы и диски	2799348	1



Установочная контактная вставка



Разъем F-SMA для быстрого монтажа полимерного оптоволоконного кабеля



Разъем F-SMA для быстрого монтажа полимерного оптоволоконного кабеля



Технические характеристики
Нейзильбер
PA
V0
F-SMA, тип 905, МЭН 874-2 0,1 Нм (Прочный)
12 Полимерное волокно 980/1000 мкм > 100 < 3 дБ
-20 °C ... 70 °C

Технические характеристики
Нейзильбер
-
-
F-SMA, тип 905, МЭН 874-2 0,1 Нм (Прочный)
12 Полимерное волокно 980/1000 мкм > 100 < 3 дБ
-20 °C ... 70 °C

Технические характеристики
Нейзильбер
-
-
F-SMA, тип 905, МЭН 874-2 0,1 Нм (Прочный)
12 Полимерное волокно 980/1000 мкм > 100 < 3 дБ
-20 °C ... 70 °C

Данные для заказа

Данные для заказа

Данные для заказа

Тип	Артикул №	Штук
VC-AFOS 2	1885240	10

Тип	Артикул №	Штук
VC-FSMA-M-2 SET	1855432	1

Тип	Артикул №	Штук
VC-FSMA-M-KT-2 SET	1855703	1

Принадлежности

Принадлежности

Принадлежности

Артикул №	Штук

PSM-FO-STRIP	2744199	1
VC-POLISHER/M FSMA	1884982	1
PSM-SET-FSMA-POLISH	2799348	1

PSM-FO-STRIP	2744199	1
VC-POLISHER/M FSMA	1884982	1
PSM-SET-FSMA-POLISH	2799348	1

Держатели точеных и штампованных обжимных контактов



- В зависимости от типоразмера корпуса VC 1 - VC 4 поставляются изделия с 15, 30, 50 или 65 контактами
- Штыревые и гнездовые контакты применяются как во вставной, так и в приборной части
- Каждый держатель дополнительно оснащается двумя РЕ-контактами с опережающим подключением
- Электрические параметры подключения 250 В / 10 А соответствуют характеристикам компонентов серии HEAVYCON DD
- Применение точеных и катанных контактов
- Типы контактов соответствуют требованиям МЭК 60352 / DIN EN 60352

Указания по безопасности:

- РЕ-проводник должен подключаться непосредственно к противоположному полюсу
- Обслуживание разъемных соединений можно выполнять только после отключения нагрузки и питания.



Держатель штыревых контактов, для точеных и катанных контактов



Технические характеристики

Электрические данные согл. МЭК 61076-2-101	
Расчетное напряжение	[В] 250
Расчетное импульсное напряжение	[кВ] 4
Расчетный ток	[А] 10
Категория перенапряжения / Степень загрязнения	III / 2
Данные о материале	
Материал, держатель контакта	PA-GF
Параметры провода	
Длина снятия изоляции	[мм] 8
Сечение	[мм ²] 0,14 мм ² ... 1,5 мм ² (гибкий)
Сечение	AWG 22 ... 16
Данные температуры	
Температура окружающей среды (при эксплуатации)	-40 °C ... 125 °C

Данные для заказа

Описание	Исполнение	Кол-во полюсов вклч. РЕ	Тип	Артикул №	Штук
Держатель контактов , с четырьмя крепежными винтами ST 2,9	VC1	15	VC-D1-ST15-PE	1855018	10
	VC2	30	VC-D2-ST30-PE	1855021	10
	VC3	50	VC-D3-ST50-PE	1855034	10
	VC4	65	VC-D4-ST65-PE	1855047	10
Монтажный фланец , для винтового крепления контактной вставки на панели корпуса			VC-D-AF	1855319	20
	Механические ключи (штифты) , с резьбой ST 2,9 для сальникового корпуса, предотвращают неправильную установку разъемов		VC-CB-T	1607884	10
Механические ключи (штифты) , с резьбой М3 для монтажного корпуса VC, предотвращают неправильную установку разъемов			VC-CB-A	1607888	10

Конструкция	Нол-во полюсов	a [мм]	b [мм]	c [мм]
VC 1	15	42,8	31,5	40,0
VC 2	30	57,8	46,5	55,0
VC 3	50	72,8	61,5	70,0
VC 4	65	87,8	76,5	85,0

Таблица размеров

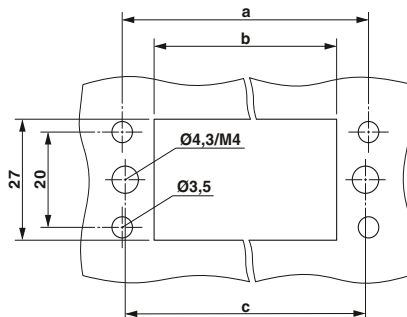

Монтажный вырез VC-D...-PE

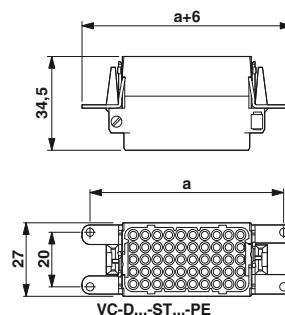

VC-D...-ST...-PE



Держатель гнездовых контактов, для точеных контактов



Держатель гнездовых контактов, для катанных контактов



Технические характеристики

250
4
10
III / 2
PA-GF
8
0,14 мм² ... 1,5 мм² (гибкий)
22 ... 16
-40 °C ... 125 °C



Технические характеристики

250
4
10
III / 2
PA-GF
8
0,14 мм² ... 1,5 мм² (гибкий)
22 ... 16
-40 °C ... 125 °C

Данные для заказа

Тип	Артикул №	Штук
VC-D1-BU15-PE	1855050	10
VC-D2-BU30-PE	1855063	10
VC-D3-BU50-PE	1855076	10
VC-D4-BU65-PE	1855089	10
VC-D-AF	1855319	20
VC-CB-T	1607884	10
VC-CB-A	1607888	10

Данные для заказа

Тип	Артикул №	Штук
VC-D1-BU15-PE-R	1884801	10
VC-D2-BU30-PE-R	1884791	10
VC-D3-BU50-PE-R	1884788	10
VC-D4-BU65-PE-R	1884775	10
VC-D-AF	1855319	20
VC-CB-T	1607884	10
VC-CB-A	1607888	10

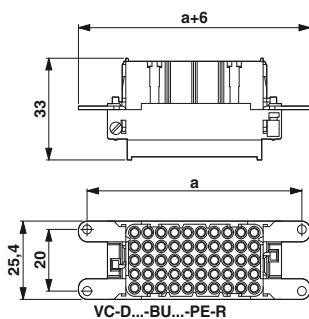
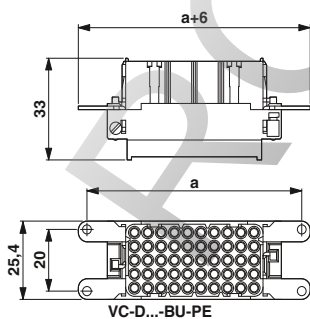

Обжимные контакты

Методы оценки качества обжима приведены в стандарте DIN EN 60352, часть 2. Основным критерий надежности обжимного соединения - сила удерживания кабеля в обжимном контакте. В стандарте DIN EN 60352-2 приводятся значения для силы извлечения жилы из обжимного контакта в зависимости от сечения жилы.



Точеные обжимные контакты, Ø 1,6 мм, для держателя контактов VC-D



Катаные обжимные контакты, в ленте, Ø 1,6 мм, для держателя контактов VC-D...R, ввод контакта слева

Примечания:
При напряжении меньше 5 В и токе меньше 5 мА рекомендуется использовать позолоченные контакты.
Описание обжимных клещей приведено в каталоге 4, раздел "Промышленные соединители".

Данные о материале
Материал, контакт
Длина защищенной части одной жилы
Цинлы установки
Температура окружающей среды (при эксплуатации)

Технические характеристики		Технические характеристики	
с серебряным покрытием	с золотым покрытием	СК1,6-BR-0,5...	СК1,6-BR-1,5...
Медный сплав	Медный сплав	Медный сплав	Медный сплав
8 мм (6 мм при 2,5 мм ²)	8 мм (6 мм при 2,5 мм ²)	3 мм +1	3,5 мм +1
≥ 500	≥ 500	≥ 500	≥ 500
-40 °C ... 125 °C	-40 °C ... 125 °C	-40 °C ... 125 °C	-40 °C ... 125 °C

Описание	Данные для заказа			Данные для заказа		
	Тип	Артикул №	Штук	Тип	Артикул №	Штук
Точеные гнездовые контакты, посеребренная контактная поверхность, для жил сечением: 0,14 мм ² ... 0,37 мм ² / AWG 26 ... 22 0,50 мм ² / AWG 20 0,75 мм ² / AWG 18 0,75 мм ² ... 1,00 мм ² / AWG 18 1,50 мм ² / AWG 16 2,50 мм ² / AWG 14	СК1,6-ED-0,37BU AG СК1,6-ED-0,50BU AG СК1,6-ED-0,75BU AG СК1,6-ED-1,00BU AG СК1,6-ED-1,50BU AG СК1,6-ED-2,50BU AG	1663394 1663404 1663417 1663420 1663433 1663446	100 100 100 100 100 100			
Выточенные штыревые контакты, с серебряным покрытием, для проводников сечением 0,14 мм ² ... 0,37 мм ² / AWG 26 ... 22 0,50 мм ² / AWG 20 0,75 мм ² / AWG 18 0,75 мм ² ... 1,00 мм ² / AWG 18 1,50 мм ² / AWG 16 2,50 мм ² / AWG 14	СК1,6-ED-0,37ST AG СК1,6-ED-0,50ST AG СК1,6-ED-0,75ST AG СК1,6-ED-1,00ST AG СК1,6-ED-1,50ST AG СК1,6-ED-2,50ST AG	1663336 1663349 1663352 1663365 1663378 1663381	100 100 100 100 100 100			
Точеные гнездовые контакты, позолоченная контактная поверхность, для жил сечением: 0,14 мм ² ... 0,37 мм ² / AWG 26 ... 22 0,50 мм ² / AWG 20 0,75 мм ² / AWG 18 0,75 мм ² ... 1,00 мм ² / AWG 18 1,50 мм ² / AWG 16 2,50 мм ² / AWG 14	СК1,6-ED-0,37BU AU СК1,6-ED-0,50BU AU СК1,6-ED-0,75BU AU СК1,6-ED-1,00BU AU СК1,6-ED-1,50BU AU СК1,6-ED-2,50BU AU	1674969 1674480 1672440 1674943 1674930 1674985	100 100 100 100 100 100			
Выточенные штыревые контакты, позолоченные, для проводников сечением 0,14 мм ² ... 0,37 мм ² / AWG 26 ... 22 0,50 мм ² / AWG 20 0,75 мм ² / AWG 18 0,75 мм ² ... 1,00 мм ² / AWG 18 1,50 мм ² / AWG 16 2,50 мм ² / AWG 14	СК1,6-ED-0,37ST AU СК1,6-ED-0,50ST AU СК1,6-ED-0,75ST AU СК1,6-ED-1,00ST AU СК1,6-ED-1,50ST AU СК1,6-ED-2,50ST AU	1674901 1672453 1674914 1674888 1674875 1674927	100 100 100 100 100 100			
Штампованные штыревые контакты, с серебряным покрытием, для проводников сечением: 0,14 мм ² ... 0,50 мм ² / AWG 26 ... 20 0,50 мм ² ... 1,50 мм ² / AWG 20 ... 16				СК1,6-BR-0,50ST AG СК1,6-BR-1,50ST AG	1884157 1884144	2000 2000
Штампованные штыревые контакты, с серебряным покрытием, для проводников сечением: 0,14 мм ² ... 0,50 мм ² / AWG 26 ... 20 0,50 мм ² ... 1,50 мм ² / AWG 20 ... 16				СК1,6-BR-0,50BU AG СК1,6-BR-1,50BU AG	1884186 1884173	2000 2000
Контакт для оптоволоконного кабеля POF, точеный, для держателей контактов VC-D гнездо штырь						



Натанные обжимные контакты, отдельные контакты, Ø 1,6 мм, для держателя контактов VC-D...R



Обжимные контакты для оптоволоконных полимерных кабелей POF



Технические характеристики	
СК1,6-ER-0,5...	СК1,6-ER-1,5...
Медный сплав	Медный сплав
3 мм +0,5	3,5 мм +1
≥ 500	≥ 500
-40 °C ... 125 °C	-40 °C ... 125 °C

Технические характеристики	
Нейзильбер	
-	
≥ 500	
-	

Данные для заказа		
-------------------	--	--

Данные для заказа		
-------------------	--	--

Тип	Артикул №	Штук
СК1,6-ER-0,50ST AG	1884092	100
СК1,6-ER-1,50ST AG	1884089	100
СК1,6-ER-0,50BU AG	1884128	100
СК1,6-ER-1,50BU AG	1884115	100

Тип	Артикул №	Штук
СК1,6-ED-BU-POF	1885004	50
СК1,6-ED-ST-POF	1884995	50

Винтовые кабельные вводы с полностью нанесенной резьбой



Пластмассовые резьбовые кабельные вводы легко монтируются и обладают хорошей устойчивостью к рывковым нагрузкам. Благодаря специальной конструкции они превосходно подходят для проводников разного диаметра. Данные компоненты находят широкое применение в машино- и приборостроении, измерительной и регулирующей технике, системах автоматизации, электронике и роботостроении.

- Винтовое крепление с полностью нанесенной резьбой для применения в корпусах с резьбой
- Принцип клеммной коробки обеспечивает высокое сопротивление воздействию растягивающего усилия и возможность применения проводов различного диаметра
- Для повышенных требований к устойчивости и надежности поставляются винтовые крепления из латуни
- Винтовые крепления с защитой от ЭМВ позволяют с легкостью подключать экранированные провода
- Простота сборки благодаря высокоэластичным контактным пружинам
- Для ввода кабелей AS-i поставляются соответствующие резьбовые крепления AS-i



Пластмассовый резьбовой соединительный элемент

Технические характеристики

Данные о материале	Полиамид
Материал резьбового соединения	-
Материал, вставка	Неопрен
Материал, уплотнение	-
Материал, уплотнительное кольцо	-
Класс воспламеняемости согласно UL 94	V2
Механические данные	
Степень защиты	IP68, до 5 бар
Данные температуры	
Температура окружающей среды (при эксплуатации)	-20 °C ... 100 °C

Данные для заказа

Описание	Тип резьбы	Тип	Артикул №	Штук
Пластмассовый резьбовой соединительный элемент, серый для проводов диаметром [мм]:				
8 ... 13 мм	M20	HC-K-KV-M20(8-13)	1690626	25
11 ... 17 мм	M25	HC-K-KV-M25(11-17)	1690639	25
15 ... 21 мм	M32	HC-K-KV-M32(15-21)	1690642	10
Металлический резьбовой соединительный элемент, для кабелей диаметром [мм]:				
9 ... 13 мм	M20			
11 ... 16 мм	M20			
11 ... 16 мм	M25			
14 ... 21 мм	M25			
14 ... 21 мм	M32			
19 ... 27 мм	M32			
Резьбовые элементы EMV, для кабелей диаметром [мм]:				
7 ... 12,5 мм	M20			
9 ... 16,5 мм	M25			
11 ... 21 мм	M32			
Металлический резьбовой соединительный элемент, для плоского кабеля AS-Interface				
Тип резьбы: M20	M20			
Тип резьбы: M25	M25			
Специальные крепежные винты M25, латунь с отверстиями 10 и 11 мм				
	M25			



Металлический резьбовой соединительный элемент



Резбовые элементы EMV

Тип	Размеры [мм]		Резьба	
	B	C	M	D
HC-K-KV-M20...	8	13,5	20	24
HC-K-KV-M25...	8	17,5	25	29
HC-K-KV-M32...	10	21,5	32	36

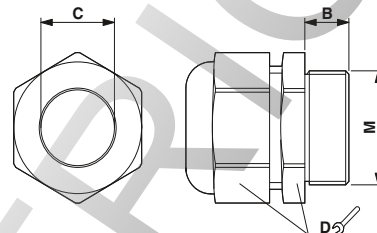

Размерный чертёж: HC-K-KV-M...



Технические характеристики	
латунь, никелированный	латунь, никелированный
PA	PA
Неопрен	TPE
NBR	NBR
-	-
IP68, до 5 бар	IP65
-20 °C ... 100 °C	-20 °C ... 100 °C

Технические характеристики	
латунь, никелированный	латунь, никелированный
PA	PA
Неопрен	NBR
-	-
IP68, до 5 бар	IP68, до 5 бар
-20 °C ... 100 °C	-20 °C ... 100 °C

Тип	Размеры [мм]		Резьба	
	B	C	M	D
HC-M-KV-M20(9-13)	6	13,3	20	22
HC-M-KV-M20(11-16)	6	16,2	20	27
HC-M-KV-M25(11-16)	7	17,3	25	27
HC-M-KV-M25(14-21)	7	21,2	25	34
HC-M-KV-M32(14-21)	8	21,3	32	34
HC-M-KV-M32(19-27)	8	27,5	32	43
HC-M-KV-M20(1ASI)	6	-	20	22
HC-M-KV-M25(1ASI)	7	-	25	27
HC-M-KV-M25(1X10X11)	7	-	25	34

Данные для заказа

Данные для заказа

Тип	Артикул №	Штук
HC-M-KV-M20(9-13)	1690561	25
HC-M-KV-M20(11-16)	1645998	25
HC-M-KV-M25(11-16)	1690574	25
HC-M-KV-M25(14-21)	1646007	25
HC-M-KV-M32(14-21)	1690587	10
HC-M-KV-M32(19-27)	1646010	10
HC-M-KV-M20(1ASI)	1584017	10
HC-M-KV-M25(1ASI)	1584020	10
HC-M-KV-M25(1X10/1X11)	1580228	10

Тип	Артикул №	Штук
HC-EMV-KV-M20(7-12,5)	1690503	25
HC-EMV-KV-M25(9-16,5)	1690516	25
HC-EMV-KV-M32(11-21)	1690529	25

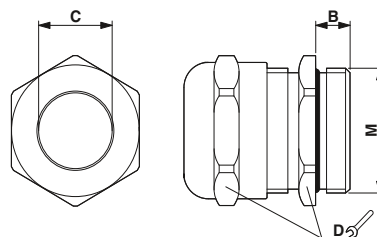

Размерный чертёж: HC-M-KV-M...

Тип	Размеры [мм]				
	B	C	M	MS ¹⁾	D
HC-EMV-KV-M20...	8	12,5	20	5	24
HC-EMV-KV-M25...	8	16,5	25	7,5	29
HC-EMV-KV-M32...	9	21,0	32	9	36

1) Минимальный диаметр экрана

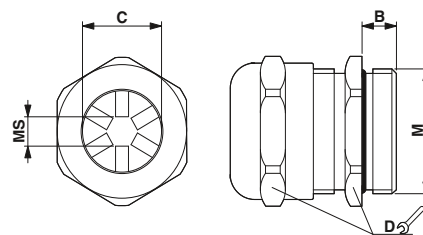

Размерный чертёж: HC-EMV-KV-M...

Прямоугольные соединители

Резьбовые элементы и принадлежности

Резьбовые кабельные соединения Pg16 для одного проводника



Резьбовой элемент с прижимной резьбой деталью из пластмассы



Резьбовое соединение с латунным нажимным винтом, винтовые соединения для ЭМС с тарельчатой пружиной

Данные о материале	
Материал уплотнения	TPE
Материал резьбового соединения	-
Материал прижимной винтовой детали	Полиамид
Степень защиты	IP67
Момент затяжки	[Нм] 5,00
Температура окружающей среды (при эксплуатации)	-20 °C ... 100 °C



Технические характеристики

Данные для заказа		
Тип	Артикул №	Штук
VC-M-KV-PG16/M25 ST	1644407	10
VC-K-KV-PG16(4- 6,5)	1854459	5
VC-K-KV-PG16(5- 8)	1853735	5
VC-K-KV-PG16(6,5- 9,5)	1853748	5
VC-K-KV-PG16(7-10,5)	1853751	5
VC-K-KV-PG16(9-13)	1853764	5
VC-K-KV-PG16(11,5-15,5)	1854844	5
VC-K-KV-PG16 7/14	1607664	5
VC-K-KV-PG16 3X7	1885444	5



Технические характеристики

Данные для заказа		
Тип	Артикул №	Штук
VC-M-KV-PG16/M25 ST	1644407	10
VC-M-KV-PG16(4- 6,5)	1853942	5
VC-M-KV-PG16(5- 8)	1853955	5
VC-M-KV-PG16(6,5- 9,5)	1853968	5
VC-M-KV-PG16(7-10,5)	1853971	5
VC-M-KV-PG16(9-13)	1853984	5
VC-M-KV-PG16(11,5-15,5)	1854857	5
VC-M-KV-PG16 2X6/1X7	1885512	5
VC-M-KV-PG16 3X7	1885525	5
VC-EMV-KV-PG16(6,5- 9,5/ 6,5)	1854132	1
VC-EMV-KV-PG16(7-10,5/ 8,5)	1854161	1
VC-EMV-KV-PG16(9-13/10,5)	1854174	1

Описание	Диаметр кабеля [мм]
----------	---------------------

Переходные муфты сальника, для сопряжения резьбового сальника с частично нарезанной резьбой Pg с метрическим кабельным вводом, M25

Резьбовой сальник Pg16, в комплекте с резиновым уплотнением с одним отверстием и прижимной резьбовой деталью, для корпусов исполнения VC1

4 ... 6,5	6,5 ... 9,5
5 ... 8	7 ... 10,5
6,5 ... 9,5	9 ... 13
7 ... 10,5	11,5 ... 15,5
9 ... 13	7 x 14
11,5 ... 15,5	3 x 7

Продолговатое отверстие

Резьбовой сальник Pg16 (защищен от ЭМВ), для металл. корпусов, в комплект входит резиновое уплотнение, пружина, конусная шайба и прижимная резьбовая деталь, для корпусов типоразмера VC1, диаметр экрана:

6,5 мм	6,5 ... 9,5
8,5 мм	7 ... 10,5
10,5 мм	9 ... 13

Заглушки, для закрытия неиспользуемых отверстий в уплотнителях на несколько проводников и резьбовых кабельных вводах

диам. 3 мм	SEALING PLUG 3X12 RD	1400238	10
диам. 5 мм	SEALING PLUG 5X12 RD	1400253	10
диам. 6 мм	SEALING PLUG 6X16 RD	1400254	10
диам. 7 мм	SEALING PLUG 7X16 RD	1400255	10
диам. 8 мм	SEALING PLUG 8X16 RD	1400257	10
диам. 12 мм	SEALING PLUG 12X22 RD	1400260	10

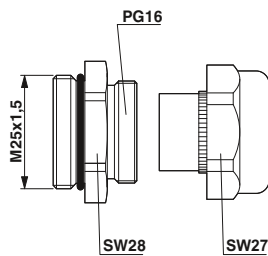

VC-M-KV-PG16/M25 ST / VC-K-KV-PG16...

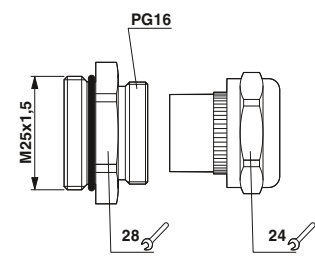

VC-M-KV-PG16/M25 ST / VC-M-KV-PG16...

Резьбовые кабельные соединения Pg21 для одного проводника



Резьбовой элемент с прижимной резьбой деталью из пластмассы



Резьбовое соединение с латунным нажимным винтом, винтовые соединения для ЭМС с тарельчатой пружиной



Технические характеристики

Данные о материале	TPE
Материал уплотнения	-
Материал резьбового соединения	-
Материал прижимной винтовой детали	Полиамид
Степень защиты	IP67
Момент затяжки [Нм]	7,50
Температура окружающей среды (при эксплуатации)	-20 °C ... 100 °C



Технические характеристики

Данные о материале	TPE
Материал уплотнения	-
Материал резьбового соединения	-
Материал прижимной винтовой детали	латунь, никелированный
Степень защиты	IP67
Момент затяжки [Нм]	10,00
Температура окружающей среды (при эксплуатации)	-40 °C ... 125 °C

Данные для заказа

Данные для заказа

Описание	Диаметр кабеля [мм]
----------	---------------------

Переходные муфты сальника, для сопряжения резьбового сальника с частично нарезанной резьбой Pg с метрическим кабельным вводом, M32

Резьбовой сальник Pg21, в комплекте с резиновым уплотнением с одним отверстием и прижимной резьбовой деталью, для корпусов исполнения VC2 ... VC4

7 ... 10,5
9 ... 13
11,5 ... 15,5
14 ... 18
17 ... 20,5
20 x 7

Продолговатое отверстие

Резьбовой сальник Pg21 (защищен от ЭМВ), для металл. корпусов, в комплект входит резиновое уплотнение, пружина, конусная шайба и прижимная резьбовая деталь, для корпусов типоразмера VC2 ... VC4, диаметр экрана:

9,5 мм	9 ... 13
12 мм	9 ... 13
13,5 мм	11,5 ... 15,5
14,5 мм	14 ... 18

Резьбовая заглушки, резиновое уплотнение без отверстий

Заглушки, для закрытия неиспользуемых отверстий в уплотнителях на несколько проводников и резьбовых кабельных вводах

диам. 3 мм
диам. 5 мм
диам. 6 мм
диам. 7 мм
диам. 8 мм
диам. 12 мм
диам. 13 мм

Тип	Артикул №	Штук
VC-M-KV-PG21/M32 ST	1644397	10
VC-K-KV-PG21(7-10,5)	1853890	5
VC-K-KV-PG21(9-13)	1853900	5
VC-K-KV-PG21(11,5-15,5)	1853913	5
VC-K-KV-PG21(14-18)	1853926	5
VC-K-KV-PG21(17-20,5)	1853939	5
VC-K-KV-PG21(20X7)	1885198	5
VC-K-KV-PG21-O	1885363	5
SEALING PLUG 3X12 RD	1400238	10
SEALING PLUG 5X12 RD	1400253	10
SEALING PLUG 6X16 RD	1400254	10
SEALING PLUG 7X16 RD	1400255	10
SEALING PLUG 8X16 RD	1400257	10
SEALING PLUG 12X22 RD	1400260	10
SEALING PLUG 13X22 RD	1400265	10

Тип	Артикул №	Штук
VC-M-KV-PG21/M32 ST	1644397	10
VC-M-KV-PG21(7-10,5)	1853997	5
VC-M-KV-PG21(9-13)	1854006	5
VC-M-KV-PG21(11,5-15,5)	1854035	5
VC-M-KV-PG21(14-18)	1854048	5
VC-M-KV-PG21(17-20,5)	1854051	5
VC-M-KV-PG21(20X 7)	1885305	5
VC-EMV-KV-PG21(9-13/ 9,5)	1854200	1
VC-EMV-KV-PG21(9-13/12)	1854213	1
VC-EMV-KV-PG21(11,5-15,5/13,5)	1854242	1
VC-EMV-KV-PG21(14-18/14,5)	1854255	1
VC-M-KV-PG21- 0	1854983	5
SEALING PLUG 3X12 RD	1400238	10
SEALING PLUG 5X12 RD	1400253	10
SEALING PLUG 6X16 RD	1400254	10
SEALING PLUG 7X16 RD	1400255	10
SEALING PLUG 8X16 RD	1400257	10
SEALING PLUG 12X22 RD	1400260	10
SEALING PLUG 13X22 RD	1400265	10

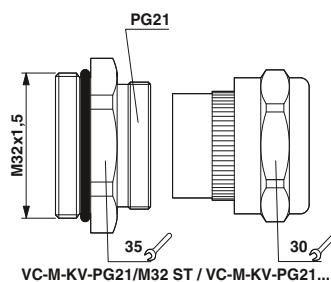
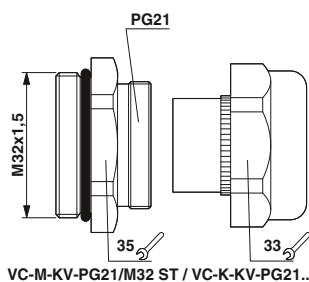

Прямоугольные соединители

Резьбовые элементы и принадлежности

Резьбовые кабельные вводы Pg16 для нескольких кабелей

Резьбовые патрубki позволяют использовать многослойные уплотнители.



Резьбовой элемент с прижимной резьбой деталью из пластмассы



Резьбовой элемент с прижимной резьбой деталью из латуни

Технические характеристики	
VC-K-KV.../...	VC-M-KV...ST
Данные о материале	
Материал	- латунь, никелированный
Материал уплотнения	TPE
Материал, уплотнительное кольцо	-
Степень защиты	IP65
Данные температуры	
Температура окружающей среды (при эксплуатации)	-20 °C ... 100 °C

Технические характеристики	
VC-M-KV.../...	VC-M-KV...ST
Данные о материале	
Материал	- латунь, никелированный
Материал уплотнения	TPE
Материал, уплотнительное кольцо	-
Степень защиты	IP65
Данные температуры	
Температура окружающей среды (при эксплуатации)	-40 °C ... 125 °C

Описание	Диаметр кабеля [мм]
Переходные муфты сальника , для сопряжения резьбового сальника с частично нарезанной резьбой Pg с метрическим кабельным вводом, M25	
Резьбовой сальник Pg16 с частично нарезанной резьбой , в комплекте с резиновым уплотнением с несколькими отверстиями и прижимной резьбовой деталью, для корпусов исполнения VC1 и HEAVYCON, другие варианты на заказ	1 x 3 / 1 x 8 1 x 3 / 1 x 9 1 x 6 / 1 x 8 1 x 5 / 1 x 9 1 x 3 / 2 x 8 1 x 5 / 2 x 6 2 x 6 / 1 x 7 3 x 7
Заглушки , для закрытия неиспользуемых отверстий в уплотнителях на несколько проводников и резьбовых кабельных вводах	
диам. 3 мм	
диам. 5 мм	
диам. 6 мм	
диам. 7 мм	
диам. 8 мм	
диам. 12 мм	
диам. 13 мм	

Данные для заказа		
Тип	Артикул №	Штук
VC-M-KV-PG16/M25 ST	1644407	10
VC-K-KV-PG16 1X3/1X8	1885376	5
VC-K-KV-PG16 1X3/1X9	1885389	5
VC-K-KV-PG16 1X6/1X8	1885392	5
VC-K-KV-PG16 1X5/1X9	1885402	5
VC-K-KV-PG16 1X3/2X8	1885415	5
VC-K-KV-PG16 1X5/2X6	1885428	5
VC-K-KV-PG16 2X6/1X7	1885431	5
VC-K-KV-PG16 3X7	1885444	5
SEALING PLUG 3X12 RD	1400238	10
SEALING PLUG 5X12 RD	1400253	10
SEALING PLUG 6X16 RD	1400254	10
SEALING PLUG 7X16 RD	1400255	10
SEALING PLUG 8X16 RD	1400257	10
SEALING PLUG 12X22 RD	1400260	10
SEALING PLUG 13X22 RD	1400265	10

Данные для заказа		
Тип	Артикул №	Штук
VC-M-KV-PG16/M25 ST	1644407	10
VC-M-KV-PG16 1X3/1X8	1885457	5
VC-M-KV-PG16 1X3/1X9	1885460	5
VC-M-KV-PG16 1X6/1X8	1885473	5
VC-M-KV-PG16 1X5/1X9	1885486	5
VC-M-KV-PG16 1X3/2X8	1885499	5
VC-M-KV-PG16 1X5/2X6	1885509	5
VC-M-KV-PG16 2X6/1X7	1885512	5
VC-M-KV-PG16 3X7	1885525	5
SEALING PLUG 3X12 RD	1400238	10
SEALING PLUG 5X12 RD	1400253	10
SEALING PLUG 6X16 RD	1400254	10
SEALING PLUG 7X16 RD	1400255	10
SEALING PLUG 8X16 RD	1400257	10
SEALING PLUG 12X22 RD	1400260	10
SEALING PLUG 13X22 RD	1400265	10

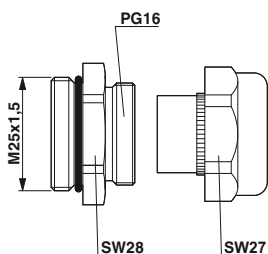

VC-M-KV-PG16/M25 ST / VC-K-KV-PG16...

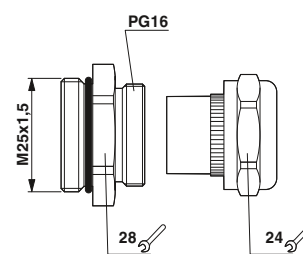

VC-M-KV-PG16/M25 ST / VC-M-KV-PG16...

Резьбовые кабельные вводы Pg21 для нескольких кабелей

Резьбовые патрубki позволяют использовать многослойные уплотнители.



Резьбовой элемент с прижимной резьбой деталью из пластмассы



Резьбовой элемент с прижимной резьбой деталью из латуни



Технические характеристики	
VC-K-KV.../...	VC-M-KV...ST
Данные о материале	
Материал	латунь, никелированный
Материал уплотнения	-
Материал, уплотнительное кольцо	NBR
Степень защиты	-
IP65	-
Данные температуры	
Температура окружающей среды (при эксплуатации)	-20 °C ... 100 °C

Технические характеристики	
VC-M-KV.../...	VC-M-KV...ST
Данные о материале	
Материал	латунь, никелированный
Материал уплотнения	-
Материал, уплотнительное кольцо	NBR
Степень защиты	-
IP65	-
Данные температуры	
Температура окружающей среды (при эксплуатации)	-40 °C ... 125 °C

Данные для заказа

Данные для заказа

Описание	Диаметр кабеля [мм]
Переходные муфты сальника , для сопряжения резьбового сальника с частично нарезанной резьбой Pg с метрическим кабельным вводом, M32	
Резьбовой сальник Pg21 с частично нарезанной резьбой , в комплекте с резиновым уплотнением с несколькими отверстиями и прижимной резьбовой деталью, для корпусов исполнения VC2 ... VC4 и HEAVYCON, другие варианты на заказ	
	1 x 6 / 2 x 9
	1 x 8,5 / 1 x 12
	2 x 4,5 / 1 x 13
	2 x 6 / 2 x 8
	2 x 7,2 / 1 x 10,5
	3 x 7
	3 x 9
	4 x 6,5
	4 x 8
Заглушки , для закрытия неиспользуемых отверстий в уплотнителях на несколько проводников и резьбовых кабельных вводах	
диам. 3 мм	
диам. 5 мм	
диам. 6 мм	
диам. 7 мм	
диам. 8 мм	
диам. 12 мм	
диам. 13 мм	

Тип	Артикул №	Штук
VC-M-KV-PG21/M32 ST	1644397	10
VC-K-KV-PG21 1X6/2X9	1885538	5
VC-K-KV-PG21-1X8,5/1X12	1885279	5
VC-K-KV-PG21-2X4,5/1X13	1885282	5
VC-K-KV-PG21 2X6/2X8	1885554	5
VC-K-KV-PG21 2X7,2/1X10,5	1885567	5
VC-K-KV-PG21 3X7	1885570	5
VC-K-KV-PG21 3X9	1885583	5
VC-K-KV-PG21 4X6,5	1885596	5
VC-K-KV-PG21 4X8	1885606	5
SEALING PLUG 3X12 RD	1400238	10
SEALING PLUG 5X12 RD	1400253	10
SEALING PLUG 6X16 RD	1400254	10
SEALING PLUG 7X16 RD	1400255	10
SEALING PLUG 8X16 RD	1400257	10
SEALING PLUG 12X22 RD	1400260	10
SEALING PLUG 13X22 RD	1400265	10

Тип	Артикул №	Штук
VC-M-KV-PG21/M32 ST	1644397	10
VC-M-KV-PG21 1X6/2X9	1885619	5
VC-M-KV-PG21-1X8,5/1X12	1854970	5
VC-M-KV-PG21 2X6/2X8	1885635	5
VC-M-KV-PG21 2X7,2/1X10,5	1885648	5
VC-M-KV-PG21 3X7	1885651	5
VC-M-KV-PG21 3X9	1885664	5
VC-M-KV-PG21 4X6,5	1885677	5
VC-M-KV-PG21 4X8	1885680	5
SEALING PLUG 3X12 RD	1400238	10
SEALING PLUG 5X12 RD	1400253	10
SEALING PLUG 6X16 RD	1400254	10
SEALING PLUG 7X16 RD	1400255	10
SEALING PLUG 8X16 RD	1400257	10
SEALING PLUG 12X22 RD	1400260	10
SEALING PLUG 13X22 RD	1400265	10

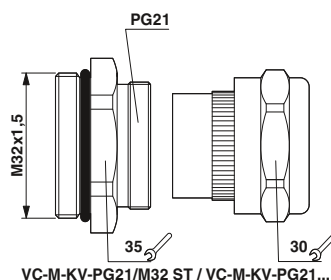
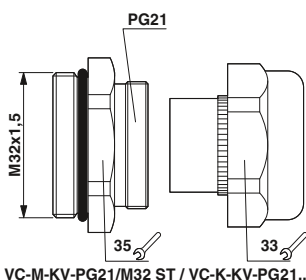

Прямоугольные соединители

Резьбовые элементы и принадлежности

Защитная крышка

- Простота монтажа
- Защита контактных вставок в неподсоединенном состоянии



Защитная крышка для монтажного и сальникового корпуса



Защитная крышка, для монтажных рам

Материал
Класс воспламеняемости согласно UL 94
Степень защиты
Данные температуры
Температура окружающей среды (при эксплуатации)

PA
V0
IP50
-40 °C ... 80 °C

PA
V0
IP40
-40 °C ... 80 °C

Данные для заказа

Данные для заказа

Описание	Исполнение	Тип	Артикул №	Штук	Тип	Артикул №	Штук
Защитная крышка, для сальникового корпуса	VC1	VC-SD-T1	1886728	5			
	VC2	VC-SD-T2	1886731	5			
	VC3	VC-SD-T3	1886744	5			
	VC4	VC-SD-T4	1886757	5			
Защитная крышка, для монтажа на панели	VC1	VC-SD-A1	1886760	5			
	VC2	VC-SD-A2	1886773	5			
	VC3	VC-SD-A3	1886786	5			
	VC4	VC-SD-A4	1886799	5			
Защитная крышка, для монтажных рам	VC1				VC-SD1	1853670	5
	VC2				VC-SD2	1853683	5
	VC3				VC-SD3	1853696	5
	VC4				VC-SD4	1853706	5

Тип	A [мм]	a [мм]
VC-SD...1	59	53,5
VC-SD...2	74	68,5
VC-SD...3	89	83,5
VC-SD...4	104	98,5

Таблица размеров

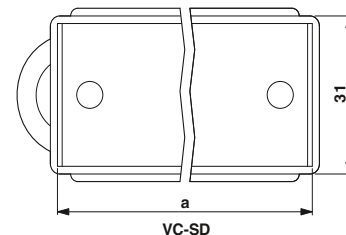
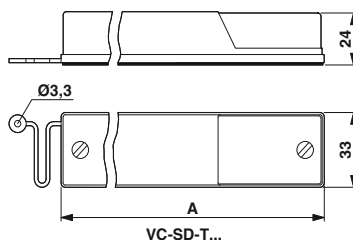

Соединительные платы
для модульных контактных вставок

Примечания:
Чертежи с указанием размеров см. на стр. 58



Соединители VARIOCON устанавливаются в монтажные отверстия HEAVYCON серии В распространенных размеров при помощи адаптерных плат.



Соединительные платы
для модульных контактных вставок

Технические характеристики

Материал V2A
Материал уплотнения NBR
Степень защиты IP65

Данные для заказа

Описание	Исполнение	Тип	Артикул №	Штук
Соединительные платы, толщина 2 мм, для вырезов в перегородке HEAVYCON-B16, с плоским уплотнением	VC1	HC-B 16-ADP-VC-1	1885758	5
	VC2	HC-B 16-ADP-VC-2	1885761	5
	VC3	HC-B 16-ADP-VC-3	1885774	5
Соединительные платы, толщина 2 мм, для вырезов в перегородке HEAVYCON-B24, с плоским уплотнением	VC1	HC-B 24-ADP-VC-1	1885813	5
	VC2	HC-B 24-ADP-VC-2	1885826	5
	VC3	HC-B 24-ADP-VC-3	1885839	5
	VC4	HC-B 24-ADP-VC-4	1885842	5

Адаптерные платы
для носителей обжимных контактов

Примечания:
Чертежи с указанием размеров см. на стр. 58



Соединительные платы
для обжимных вставок

Технические характеристики

Материал V2A
Материал уплотнения NBR
Степень защиты IP65

Данные для заказа

Описание	Исполнение	Тип	Артикул №	Штук
Соединительные платы, толщина 2 мм, для вырезов в перегородке HEAVYCON-B16, с плоским уплотнением	VC1	HC-B 16-ADP-VC-C1	1885787	5
	VC2	HC-B 16-ADP-VC-C2	1885790	5
	VC3	HC-B 16-ADP-VC-C3	1885800	10
Соединительные платы, толщина 2 мм, для вырезов в перегородке HEAVYCON-B24, с плоским уплотнением	VC1	HC-B 24-ADP-VC-C1	1885855	5
	VC2	HC-B 24-ADP-VC-C2	1885868	5
	VC3	HC-B 24-ADP-VC-C3	1885871	5
	VC4	HC-B 24-ADP-VC-C4	1885884	5



Данные для заказа

Описание	Тип	Артикул №	Штук
Модуль-заглушка для встраиваемых разъемов для разъема сальника	① VC-A 2-BM VC-T 2-BM	1607815 1607813	50 50
Запасное профилированное уплотнение , для сальникового корпуса и корпуса-основания исполнения: VC1 VC2 VC3 VC4	② VC-T1-PR-D1 VC-T2-PR-D1 VC-T3-PR-D1 VC-T4-PR-D1	1607832 1607835 1607838 1607841	50 50 50 50
Комплект штенера FSMA , с колпачком для защиты от излома, для кабеля из полимерного волокна, для модуля держателя контактов VC-AFOS 2, (2 шт. в комплекте)	③ VC-FSMA-M-KT-2 SET	1855703	1
Комплект штенера FSMA , для кабеля из полимерного волокна, для модуля держателя контактов VC-AFOS 2, (2 шт. в комплекте)	④ VC-FSMA-M-2 SET	1855432	1
Приспособление для полировки , металлическое, для одновременной обработки нескольких наконечников оптоволоконного кабеля VARICON	⑤ VC-POLISHER/M FSMA	1884982	1
Комплект для шлифовки полимерного волокна для быстромонтируемых штенеров, включает в себя шлифовальные листы и диски - для штенеров F-SMA	⑥ PSM-SET-FSMA-POLISH	2799348	1
Инстр. для снятия изоляции , для оптоволо. кабелей - Клещи для удаления изоляции для отдельных элементов	⑦ PSM-FO-STRIP	2744199	1
Электронные бонорезы , круглая головка, с фаской и открывающей пружиной	⑧ MICROFOX-SB	1212489	1
Запасные винты для монтажной рамы для сальниковой рамы	⑨ VC-AR-S VC-TR-S	1607829 1607826	50 50
Кодирующие элементы , для защиты от перепутывания аналогичных разъемов Кодирующий болт, с резьбой ST 2,9 для сальникового корпуса Кодирующий болт, с резьбой M3 для монтажного корпуса Кодирующий профиль, для VC-...6 и VC-...8 Кодирующий профиль	⑩ VC-CB-T VC-CB-A CP-MSTB CP-HCC 4	1607884 1607888 1734634 1600027	10 10 100 100
Маркировочные таблички, без надписей , 5 табличек, для маркировки по месту с помощью маркера B-Stift или системы CMS (25 табличек в упаковке), цвет белый	⑪ VC-BZS WH	1852875	5
Пластины с пластмассовыми табличками , самоклеющиеся двухслойные пластмассовые таблички, толщина материала: 0,8 мм, с округленными углами, радиус: 2 мм 1 пластина = 32 таблички	⑫ GPE 22X22 SR/R	0806628	10

Гофрированная труба, винтовые соединения для гофрированных труб

Одиночные провода или кабели вводятся в корпус соединителя через гофрированную трубку с резьбой.

Для демонтажа резьбовых соединений гофрированных труб применяются соответствующие приспособления серии WR-OEF...



Гофрированная труба



Резьбовые элементы, уплотнения и приспособления для демонтажа для гофрированных труб

	Технические характеристики			Технические характеристики		
	Материал	Класс воспламеняемости согласно UL 94	Степень защиты	Данные температуры	Температура окружающей среды (при эксплуатации)	
	PA	HB	-	-40 °C ... 110 °C		
	PA	HB	IP65	-40 °C ... 110 °C		
		Данные для заказа		Данные для заказа		
Описание	Тип	Артикул №	Штук	Тип	Артикул №	Штук
Гофрированная труба , исполнение: Pg16, радиус изгиба 35 мм Pg21/M25, радиус изгиба 40 мм Pg29 / M32, радиус изгиба 55 мм M40, радиус изгиба 60 мм	WR/PG16-50M	1666841	1			
	WR/PG21-50M	1666867	1			
	WR/PG29-25M	1666854	1			
	WR/M40-25M	1644889	1			
Резьбовой соединительный элемент для гофрированных трубок , служит для ввода отдельных проводников и кабелей в корпуса промышленных соединителей HEAVYCON, Исполнение: Pg16 Pg21 Pg29				HC-WRV-PG16	1666812	10
				HC-WRV-PG21	1666825	10
				HC-WRV-PG29	1666838	10
Резьбовой соединительный элемент для гофрированных трубок , служит для ввода отдельных проводников и кабелей в корпуса промышленных соединителей HEAVYCON, исполнение: M25 M32 M40				HC-WRV-M25	1644902	10
				HC-WRV-M32	1644915	10
				HC-WRV-M40	1644850	10
Уплотнитель , внешний, для повышения степени защиты до IP66, исполнение: Pg16 Pg21 / M25 Pg29 / M32 M40				WR-DA-PG16	1686685	5
				WR-DA-PG21	1686698	5
				WR-DA-M32/PG29	1644847	5
				WR-DA-M40	1644876	5
Приспособление для демонтажа резьбовых соединительных элементов для гофрированных трубок , исполнение: Pg16 Pg21 / M25 Pg29 / M32 M40				WR-OEF-PG16	1853638	5
				WR-OEF-PG21	1853612	5
				WR-OEF-PG29	1853641	5
				WR-OEF-M40	1644892	5

Прямоугольные соединители

Гибридный разъем

Гибридные разъемы для подключения электродвигателей

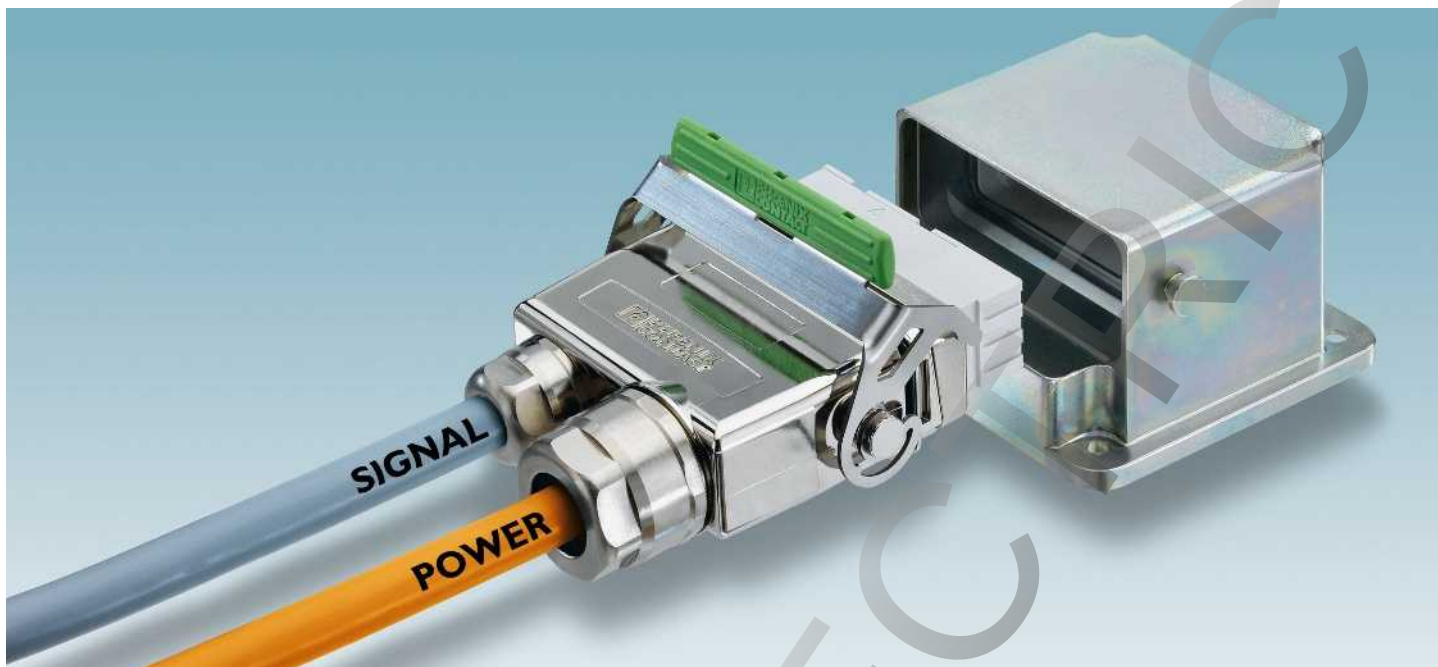

Являются ли клеммные коробки электродвигателей наиболее дешевым вариантом вне конкуренции?

Нет, не всегда! В целом, хорошо продуманная технология штекерных соединений может заменить клеммную коробку электродвигателя.

Высокие темпы автоматизации машин и оборудования, потребность в наивыс-

шей степени готовности оборудования и быстром, беспроблемном вводе в эксплуатацию требуют разрабатывать новые технологии штекерных соединений.

Разъемы для электродвигателей серии DUPLICON обеспечивают значительную экономию времени:

Новый гибридный разъем позволяет параллельно подсоединять сигнальные

цепи и цепи питания. Оба провода быстро и надежно соединяются с контактным модулем посредством технологии подключения PUSH-IN, без использования инструментов.

Корпус, расположенный на стороне электродвигателя, оснащен резьбой M12 для винтового подсоединения внешней линии тормозной системы.



Прочный фиксатор с защелками позволяет за секунду отсоединить электродвигатель. Для этого не нужно прибегать к услугам специалистов по электромонтажу.



Перемычка звезда-треугольник расположена в сальниковом корпусе разъема для подключения электродвигателя. Для смены расположения перемычек клеммной панели в случае необходимости изменения схемы подключения корпус двигателя открывать не требуется. Теперь нужно просто откинуть сальник и повернуть звездообразную треугольную перемычку! Новая схема подключения готова.



Кодирование разъемов для защиты от неправильного подключения производится с помощью пластиковых профилей. Традиционное кодирование с помощью металлических болтов, требующее большой затраты времени и сил, не требуется. Кодирование выполняется за несколько мгновений путем простой установки пластиковых профилей.

Гибридные разъемы для подключения электродвигателей

- Монтажные корпуса также поставляются с логотипами других компаний
- Фланцы других размеров поставляются на заказ
- Демонтаж обжимных контактов без специальных инструментов

Примечания:
Обслуживание разъемных соединений можно выполнять только после отключения нагрузки и питания.
Размерные чертежи, схемы расположения контактов и чертеж фланца см. на стр. 59



**Соединитель сальника,
3-конт. + силовые контакты PE /
4-конт. управляющие контакты**



**Монтажный корпус,
6-конт. + силовые контакты PE /
4-конт. управляющие контакты**



Электрические параметры согласно DIN EN 61984:2001	Технические характеристики	
	Силовые контакты	Контакты цепи управления
Расчетное напряжение	400/800 В	250 В
Расчетный ток	16,5 А	2,5 А
Категория перенапряжения / Степень загрязнения	III / 3	
Данные о материале	GD-Zn	
Материал корпуса	Нержавеющая сталь	
Материал, защелка	Медный сплав	Медный сплав
Материал, контакт	серебро	Au
Материал, контактная поверхность	PA	PA
Материал, держатель контакта	V0	V0
Класс воспламеняемости согласно UL 94	7 мм ... 14,5 мм (неэкранированный провод)	4 мм ... 8,3 мм (неэкранированный провод)
Наружный диаметр кабеля	9 мм ... 14,5 мм (экранированный провод)	4 мм ... 8,3 мм (экранированный провод, мин. диаметр экрана 4 мм)
Механические данные	0,5 мм ² ... 2,5 мм ²	0,5 мм ² ... 1,5 мм ²
Сечение	20 ... 14	20 ... 16
Сечение AWG		≥ 100
Циклы установки		IP67
Степень защиты		
Данные температуры		
Температура окружающей среды (при эксплуатации)	-30 °C ... 100 °C	-30 °C ... 100 °C



Электрические параметры согласно DIN EN 61984:2001	Технические характеристики	
	Силовые контакты	Контакты цепи управления
Расчетное напряжение	400/800 В	250 В
Расчетный ток	16,5 А	2,5 А
Категория перенапряжения / Степень загрязнения	III / 3	
Данные о материале	GD-Zn	
Материал корпуса	-	
Материал, защелка	Медный сплав	Медный сплав
Материал, контакт	Au	Au
Материал, контактная поверхность	PA	PA
Материал, держатель контакта	V0	V0
Класс воспламеняемости согласно UL 94	0,35 мм ² ... 2,5 мм ²	0,14 мм ² ... 1 мм ²
Наружный диаметр кабеля	20 ... 14	26 ... 18
Механические данные		≥ 100
Сечение		IP67
Сечение AWG		
Циклы установки		
Степень защиты		
Данные температуры		
Температура окружающей среды (при эксплуатации)	-30 °C ... 100 °C	-30 °C ... 100 °C

Данные для заказа

Описание	Тип	Артикул №	Штук
Разъем для подключения электродвигателя с трехфазным приводом, металлический корпус сальника с защитой от ЭМВ, с контактной вставкой, винтовыми креплениями (для подключения цепи питания и управления), заглушками винтовых креплений для подключения управляющего провода, 4-контактной цепью управления, переменной звезда-треугольник и защитной крышкой IP54.	HC-MOT-TML-SET	1409066	1
Штатерный соединитель со стороны двигателя, металлический монтажный корпус ЭМС, включая вставки с обжимными контактами, с плоским уплотнением и лакированной защитной крышкой, без обжимных контактов, корпус с пассивацией для нанесения окраски			

Данные для заказа

Описание	Тип	Артикул №	Штук
	HC-MOT-AFL-SET	1409053	1

Принадлежности

Защитная крышка для корпуса сальника, IP54	HC-MOT-SD-FLT-KU-IP54	1409134	10
Лакированная защитная крышка для корпуса, расположенного на стороне электродвигателя			
Запасная переключатель звезда-треугольник	HC-MOT-ST/DR-BR	1409150	10
Точные обжимные силовые контакты, для проводников сечением: 0,25 - 1,0 мм ² , штыревой 1,0 - 2,5 мм ² , штыревой			
Точные обжимные сигнальные контакты, для проводников сечением: 0,14 - 0,5 мм ² , штыревой 0,50 - 1,0 мм ² , штыревой			
Обжимные клещи			
Механический ключ, предотвращает перепутывание однотипных соединителей	CP-HCC 4	1600027	100

Принадлежности

	HC-MOT-SD-L-KU	1409147	10
	CK2,0-ED-1,0ST AU	1409118	100
	CK2,0-ED-2,5ST AU	1409095	100
	CK1,0-ED-0,5ST AU	1409121	100
	CK1,0-ED-1,0ST AU	1409082	100
	CRIMPFOX-TC MP-1	1212620	1
	CP-HCC 4	1600027	100

Силовые вставки Графики изменения характеристик

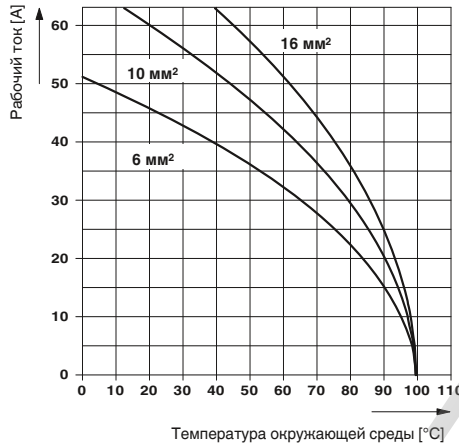
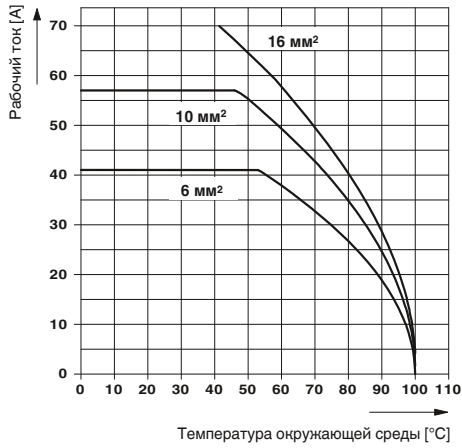

Графики изменения характеристик контактных вставок

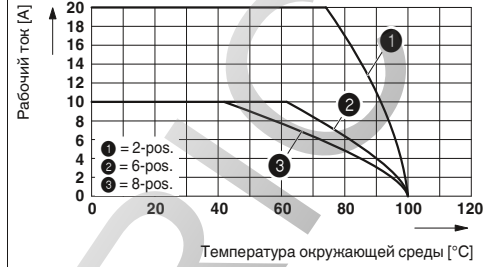

Размерные чертежи силовых контактных вставок

Тип	Размер a [мм]	Тип	Размер a [мм]	Тип	Размер a [мм]
VS-TFS 4...	57,8	VS-AMS 4...	45	VS-AML 4...	45
VS-TFS 5...	72,8	VS-AMS 5...	60	VS-AML 5...	60
VS-TFS 7...	87,5	VS-AMS 7...	75	VS-AML 7...	75

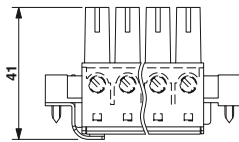
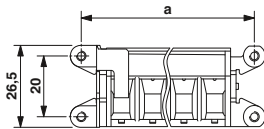

Чертеж: VC-TFS...

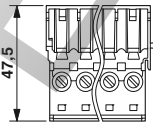
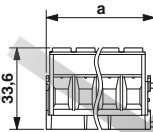

Размерный чертеж: VC-AMS...

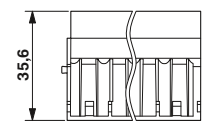
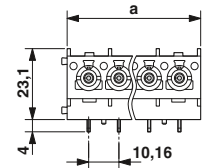

Размерный чертеж: VC-AML...

Оптические модули с контактными вставками и винтовыми зажимами

Рекомендуемые гнезда в сальниковых рамах

Типоразмер сальниковых рам	VC-TFOS 2 позиция модуля	
1	1	Поз. 1
2	1	Поз. 2
3	1 и/или 2	
4	2	

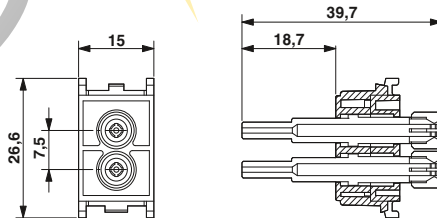
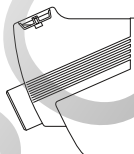

Чертеж: VC-TFOS 2

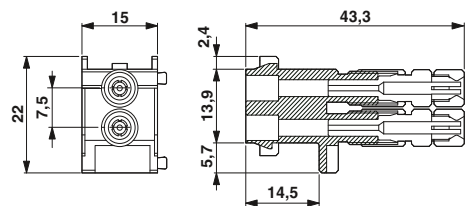

Чертеж: VC-AFOS 2

Размерные чертежи контактных вставок

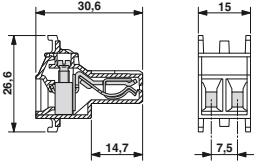

VC-TFS 2

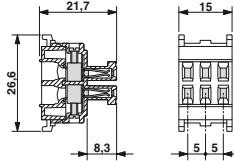

VC-TFS 6

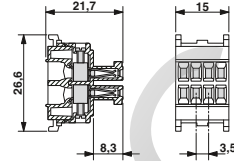

VC-TFS 8

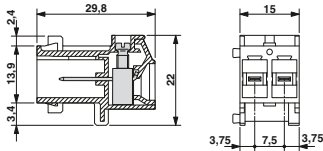

VC-AMS 2

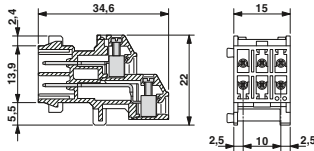

VC-AMS 6

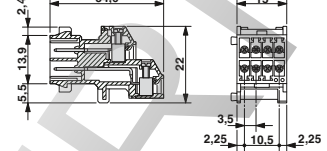

VC-AMS 8

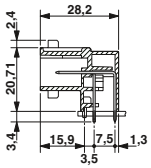

VC-AML 2

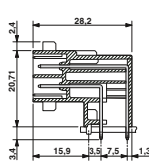

VC-AML 6

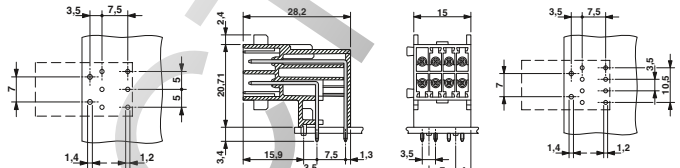

VC-AML 8

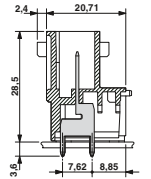

VC-AMLV 2

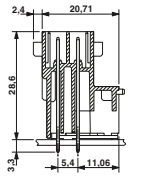

VC-AMLV 6

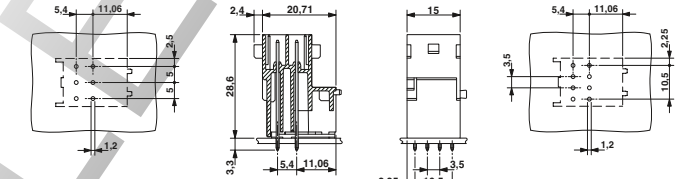

VC-AMLV 8

Монтажная рама

Тип монтажной рамы	Размеры [мм]		
	a	b	c
VC-AR1/2M...	40,0	32,4	50,6
VC-AR2/3M...	55,0	47,4	65,6
VC-AR3/4M...	70,0	62,4	80,6
VC-AR4/5M...	85,0	77,4	95,6

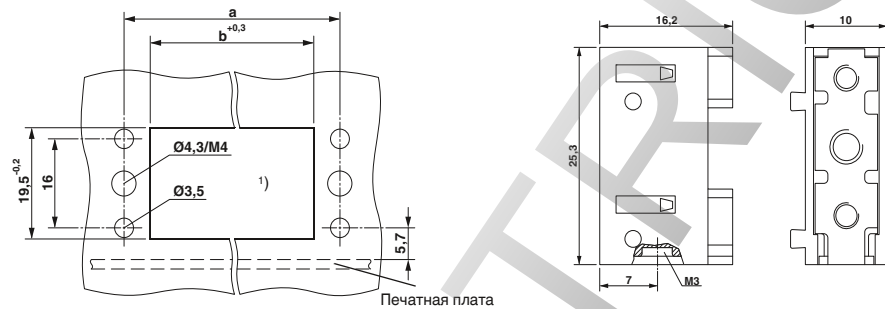
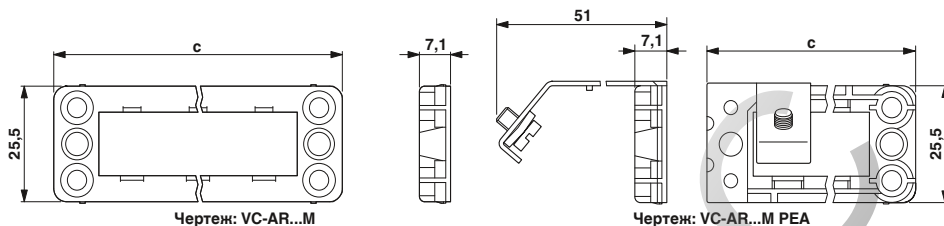

Вырез для установки VC-AR...
1) M3 и M4, если есть возможность отказа от VC-AF

Чертеж: монтажный фланец VC-AF

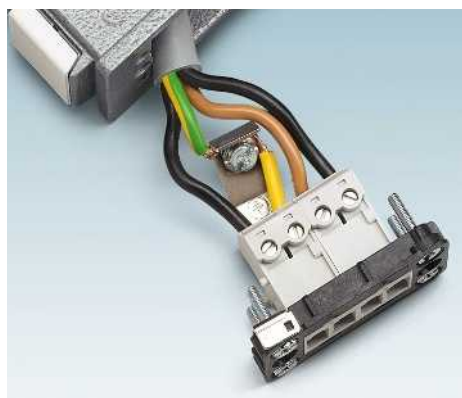

Указание по монтажу:

При питании от сети напряжением > 42 В нижняя часть корпуса должна быть заземлена. Рамы VC-AR...M-PEA оснащены для этого защитной пластиной с зажимом для РЕ-проводника. Снимите с РЕ-проводника изоляцию на длину 25 мм, затем на расстоянии 50 мм разрежьте часть изоляции. Отрезанную часть изоляции сместите вперед на 15 мм. Подсоедините РЕ-проводник к зажиму модуля и прикрутите его к защитной пластине винтом (см. фотографию).

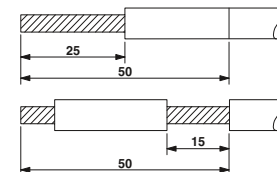

Длина снятия изоляции РЕ-проводника

Сальниковые рамы

Тип сальниковой рамы	Конструкция	a [мм]
VC-TR1/2M...	VC 1	50,2
VC-TR2/3M...	VC 2	65,2
VC-TR3/4M...	VC 3	80,2
VC-TR4/5M...	VC 4	95,2

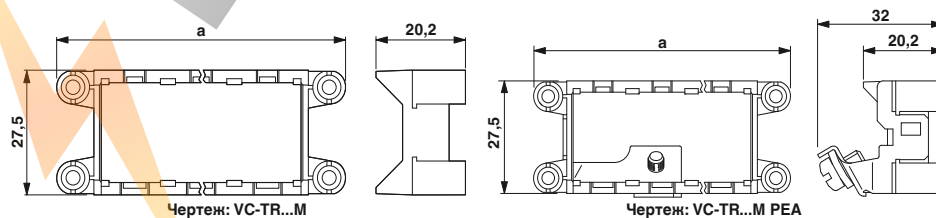

Указание по монтажу:

При питании от сети напряжением > 42 В металлические сальниковые рамы должны быть заземлены. Рамы VC-TR...M-PEA оснащены для этого защитной пластиной с зажимом для РЕ-проводника. Снимите с РЕ-проводника изоляцию на длину 25 мм, затем на расстоянии 50 мм разрежьте часть изоляции. Отрезанную часть изоляции сместите вперед на 15 мм. Подсоедините РЕ-проводник к зажиму модуля и прикрутите его к защитной пластине винтом (см. фотографию).

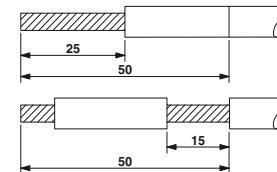

Длина снятия изоляции РЕ-проводника



Корпуса-основания

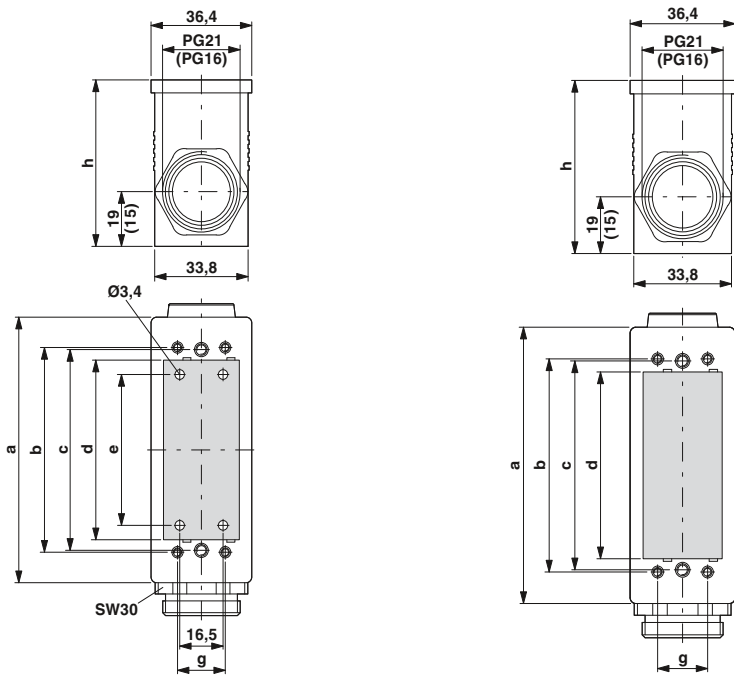

Приборный корпус
Нижняя часть с 4 крепежными отверстиями

Соединительный корпус
Нижняя часть закрыта

Размеры VC-M...	a [мм]	b [мм]	c [мм]	d [мм]	e [мм]	g [мм]	h [мм]	Резьбовой кабельный разъем
Размер 1	62,6	42,8	40	33	22,6	16	49	Pg 16
Размер 2	77,6	57,8	55	48	37,6	16	55	Pg 21
Размер 3	92,6	72,8	70	63	52,6	16	58	Pg 21
Размер 4	107,6	87,8	85	78	67,6	16	61	Pg 21

Сальниковый корпус с метрическим кабельным вводом

Корпус сальника с двумя защелками, кабельное подключение Pg

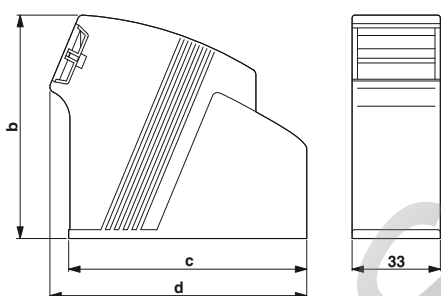

Корпус с сальником		Размеры [мм]			
Конструкция	Ширина [мм]	a	b	c	d
VC 1	33	71	65	59	66
VC 2	33	73	65	74	81
VC 3	33	79	75	89	96
VC 4	33	79	75	104	111

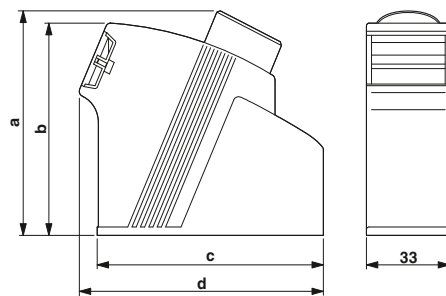

Сальниковые корпуса специальной конструкции

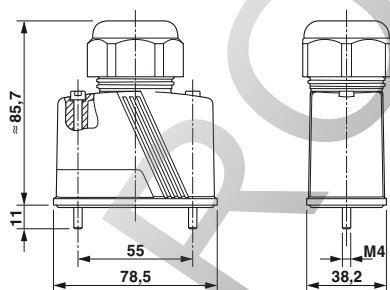

Силовой сальниковый корпус, конструкция VC2

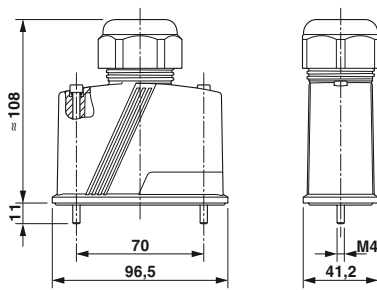

Силовой сальниковый корпус, конструкция VC3

Сальниковый корпус, с метрическим кабельным вводом, с защитой от ЭМВ

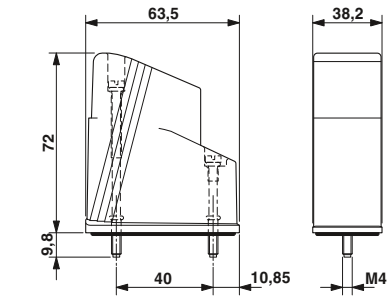

Чертеж: исполнение VC1

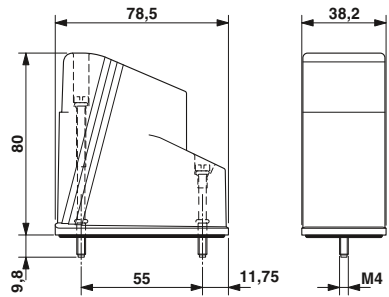

Чертеж: исполнение VC2

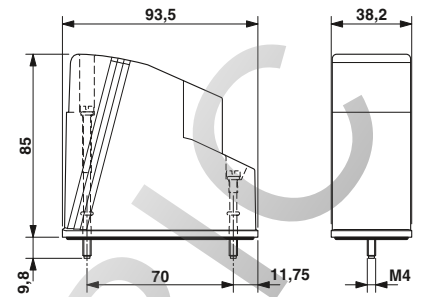

Чертеж: исполнение VC3

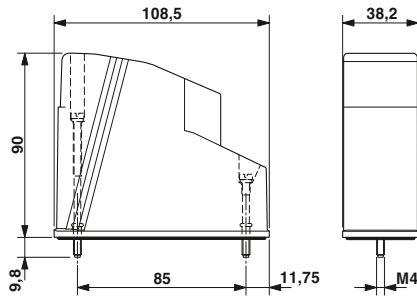

Чертеж: исполнение VC4

Размерные чертежи соединительных плат

Тип	a [мм]	b [мм]	d [мм]	e [мм]	Тип	a [мм]	b [мм]	c [мм]	d [мм]	e [мм]
HC-B 16-ADP-VC-1	40,0	32,0	114	103	HC-B 16-ADP-VC-C1	42,8	40,0	31,5	114	103
HC-B 16-ADP-VC-2	55,0	47,0	114	103	HC-B 16-ADP-VC-C2	57,8	55,0	46,5	114	103
HC-B 16-ADP-VC-3	70,0	62,0	114	103	HC-B 16-ADP-VC-C3	72,8	70,0	61,5	114	103
HC-B 24-ADP-VC-1	40,0	32,0	141	130	HC-B 24-ADP-VC-C1	42,8	40,0	31,5	141	130
HC-B 24-ADP-VC-2	55,0	47,0	141	130	HC-B 24-ADP-VC-C2	57,8	55,0	46,5	141	130
HC-B 24-ADP-VC-3	70,0	62,0	141	130	HC-B 24-ADP-VC-C3	72,8	70,0	61,5	141	130
HC-B 24-ADP-VC-4	85,0	77,0	141	130	HC-B 24-ADP-VC-C4	87,8	85,0	76,5	141	130

Тип	a [мм]	b [мм]
VC-B 6-ADP...	70,0	52,0
VC-B 10-ADP...	83,0	65,0
VC-B 16-ADP...	103,0	86,0

Таблица размеров: VC-B...-ADP/2DSUB...

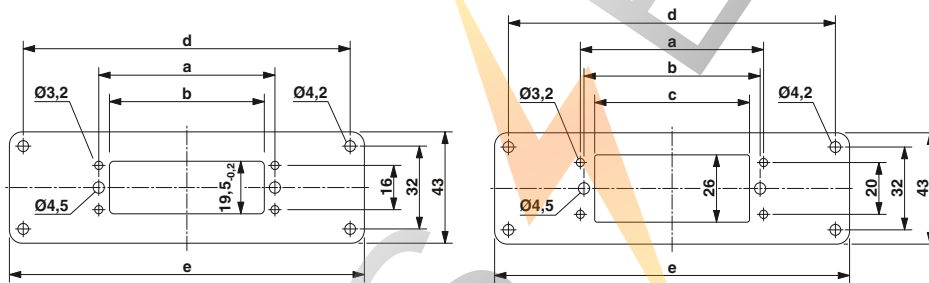

HC-B...-ADP-VC...

HC-B...-ADP-VC-C...

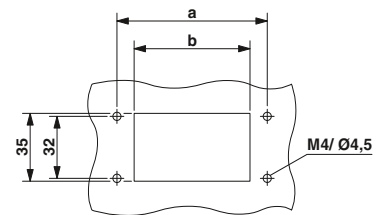

Чертеж: VC-B...-ADP/2DSUB...

Тип	a [мм]	b [мм]	c [мм]
VC-C1-ADP...	42,8	32,4	40,0
VC-C2-ADP...	57,8	47,4	55,0
VC-C3-ADP...	72,8	62,4	70,0

Таблица размеров: VC-C...-ADP/2DSUB...

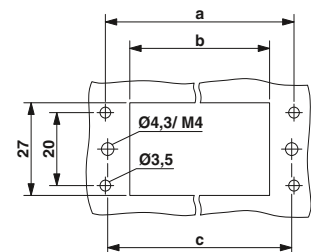

Чертеж: VC-C...-ADP/2DSUB...

Гибридный разъем

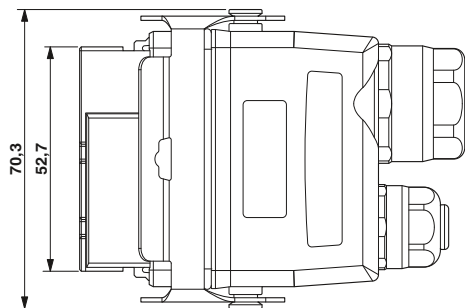
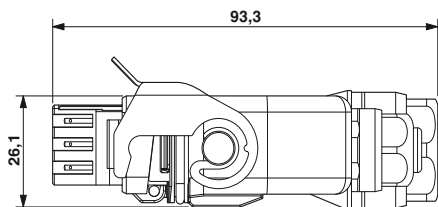

Размерный чертеж: сальниковый соединитель

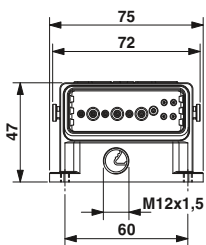

Размерный чертеж: навесной корпус

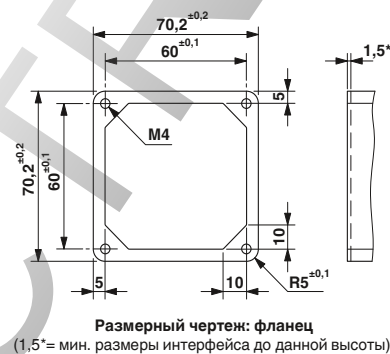
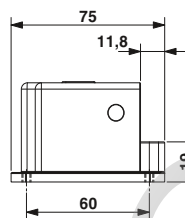

Размерный чертеж: фланец
(1.5* = мин. размеры интерфейса до данной высоты).

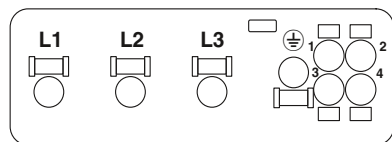

Расположение контактов: гнездо
(вид со стороны подключения)

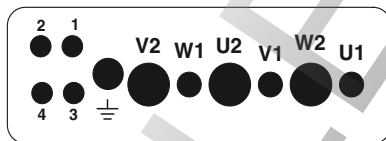

Расположение контактов: штыревой разъем
(вид со стороны подключения)

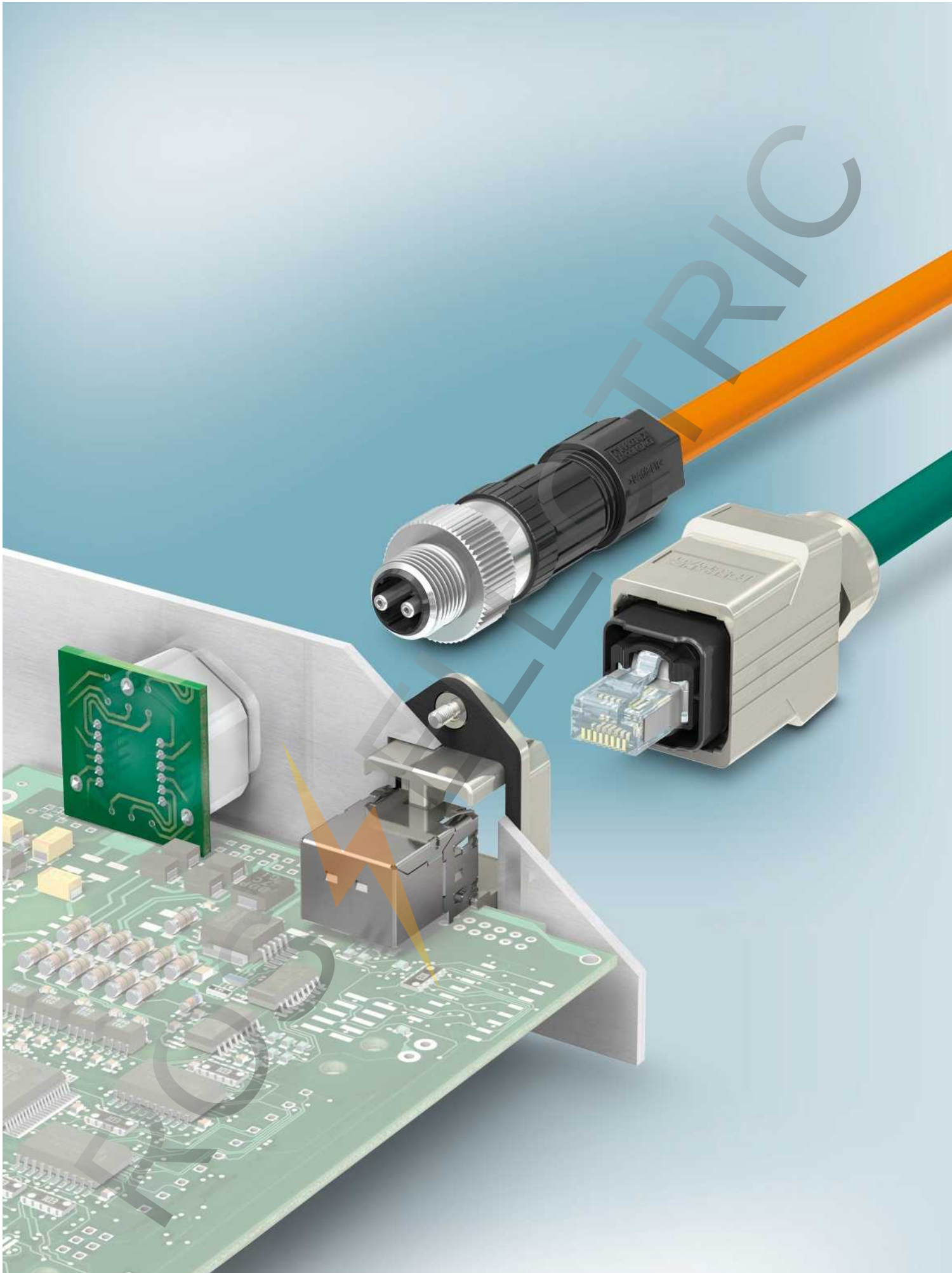

Соединители и кабели для передачи данных

Происходящие в промышленности процессы децентрализации сложных производственных установок с возрастающей потребностью в быстром обмене информацией и данными приводят ко все большему применению стандартизированных интерфейсов передачи данных. Промышленные условия эксплуатации предъявляют более высокие требования к разъемам, способам присоединения, а также кабельной продукции по сравнению с офисными сетями. Классические полевые шины INTERBUS и PROFIBUS, Industrial Ethernet, PROFINET, USB - компания Phoenix Contact предлагает компоненты системы PLUSCON data для этих коммуникационных интерфейсов, соответствующие степеням защиты IP20 и IP65/IP67 и пригодные для промышленного применения.

Полная установочная система

Ассортимент компонентов представлен соединителями, проходными деталями, собираемыми на месте кабелями, патч-панелями, телекоммуникационными розетками, а также соответствующими принадлежностями и образует законченную установочную систему. Система PLUSCON data предназначена для формирования кабельной разводки внутри распределительных шкафов в цехах промышленных предприятий и в полевых условиях, а также для интеграции в устройства с высокой степенью защиты.

Простая сборка в полевых условиях

Чтобы обеспечить возможность сборки разъемов на месте даже в сложных условиях промышленного производства, предлагаются различные компоненты для быстрого монтажа, отличающиеся простотой использования. При реализации схем подключения с использованием сетей Ethernet и PROFINET сборка разъемов RJ45 и M12 QUICKON, а также M12 Pierceson® производится на месте без специального инструмента.

Медь и оптоволокно

Соединители SCRJ (степени защиты IP20 и IP67) для подключения оптоволоконного кабеля, предназначенные для промышленных сетей Ethernet и PROFINET, подходят для всех распространенных типов оптоволокна. Данные соединители оснащаются зарекомендовавшими себя быстродействующими фиксаторами. Комплекты инструмента для сборки на месте содержат весь необходимый инструмент и материалы для сборки в полевых условиях.

Обзор системы - Сеть	62
Обзор системы - Полевые шины	64
Сетевые компоненты	
Топологии	66
Соединитель RJ45	78
Разъемы M12	88
Кабели с установленными разъемами	96
Патч-панели, телекоммуникационные розетки	114
Силовые соединители	124
Оптоволоконный соединитель	126
Собранные оптоволоконные кабели	138
Принадлежности	168
Компоненты полевых шин	
Топологии	172
Соединитель D-SUB	184
Разъемы M12	186
Встраиваемые соединители M12	188
Ассортимент кабельной продукции	194
Соединитель USB	205
Соединители на основе D-SUB	206

Промышленный Ethernet



	Ethernet	Ethernet	Ethernet	Ethernet
Область применения	Ethernet M8 (4-конт.) Все промышленные сферы	Ethernet M12 (4-конт.) Все промышленные сферы	Ethernet M12 (8-конт.) Все промышленные сферы	Ethernet M12/10G (8-конт.) Все промышленные сферы
Топология	Топология типа "звезда", "дерево" или "линия"	Топология типа "звезда", "дерево" или "линия"	Топология типа "звезда", "дерево" или "линия"	Топология типа "звезда", "дерево" или "линия"
Передача данных	до 100 МБит/с	до 100 МБит/с	до 1 ГБит/с	до 10 ГБит/с

Специальные соединители

M12 с экранирующей крестовиной

Назначение выводов	Штекерные соединители		Штекерные соединители		Штекерные соединители		Штекерные соединители				
	Обознач. сигнала	RJ45	M8	Обознач. сигнала	RJ45	M12	Обознач. сигнала	RJ45	M12		
TD+	1	1	TD+	1	1	D1+	1	1	D1+	1	1
TD-	2	4	TD-	2	3	D1-	2	4	D1-	2	2
RD+	3	2	RD+	3	2	D3-	5	1	D3-	5	7
RD-	6	3	RD-	6	4	D3+	4	7	D3+	4	8
						D2+	3	5	D2+	3	3
						D2-	6	8	D2-	6	4
						D4+	7	2	D4+	7	5
						D4-	8	3	D4-	8	6

Обозначение сигнала, распределение жил

Цвет жилы	Сигнал	Цвет жилы	Сигнал	Цвет жилы	Сигнал	Цвет жилы	Сигнал
YE	TD+	WHOG	TD+	WHOG	D1+	WHOG	D1+
OG	TD-	OG	TD-	OG	D1-	OG	D1-
WH	RD+	WHGN	RD+	WHBU	D3-	WHBU	D3-
BU	RD-	GN	RD-	BU	D3+	BU	D3+
				WHGN	D2+	WHGN	D2+
				GN	D2-	GN	D2-
				WHBN	D4+	WHBN	D4+
				BN	D4-	BN	D4-

Длина сегмента:

до 100 м от концентратора/коммутатора до оконечного устройства	до 100 м от концентратора/коммутатора до оконечного устройства	до 100 м от концентратора/коммутатора до оконечного устройства	до 100 м от концентратора/коммутатора до оконечного устройства
--	--	--	--

Организация пользователей

Стандартизация кабельной разводки

ISO/МЭК 24702	ISO/МЭК 24702	ISO/МЭК 24702	ISO/МЭК 24702
---------------	---------------	---------------	---------------

Расположение контактов разъемов

Штекеры	Гнездо	Штекеры	Гнездо
M8, 4-контактн.		M12, 4-контактн., D-кодир.	
Штекеры	Гнездо	Штекеры	Гнездо
RJ45, 8-контактн.		RJ45, 8-контактн.	
Штекеры	Гнездо	Штекеры	Гнездо
RJ45, 8-контактн.		RJ45, 8-контактн.	

Топология

см. стр. 66

см. стр. 66

см. стр. 66

см. стр. 68

	EtherNet/IP™	PROFINET	EtherCAT	sercos III	VARAN																																																																																				
Ethernet																																																																																									
Ethernet Hybrid M12 (8-конт.) Все промышленные сферы	Средства автоматизации в промышленной технике автоматического управления	Автоматизация производства и технологических процессов в автопромышленности	Технические средства автоматизации	Устройства управления перемещениями	Технические средства автоматизации																																																																																				
Топология типа "звезда", "дерево" или "линия"	Обычно активная топология "звезда"	Структуры типа "звезда", "линия", "дерево" и "кольцо". Дополнительные смешанные формы	Структуры типа "линия", "дерево", "звезда" и их комбинации	Структуры типа "линия", "кольцо" и иерархические, каскадные сетевые структуры	Топология типа "дерево", "линия" и "звезда"																																																																																				
до 100 Мбит/с	до 100 Мбит/с	от 100 Мбит/с до 1 Гбит/с	100 Мбит/с возможно расширение до Gigabit-Ethernet	Fast Ethernet со скоростью 100 Мбит/с	до Gigabit-Ethernet																																																																																				
M12 с Y-экраном					2+4 соединительные компоненты Power / Ethernet (IP65 и IP67)																																																																																				
<table border="1"> <thead> <tr> <th rowspan="2">Обознач. сигнала</th> <th colspan="2">Штекерные соединители</th> </tr> <tr> <th>M12</th> <th></th> </tr> </thead> <tbody> <tr><td>TD+</td><td>1</td><td></td></tr> <tr><td>TD-</td><td>2</td><td></td></tr> <tr><td>RD+</td><td>3</td><td></td></tr> <tr><td>RD-</td><td>4</td><td></td></tr> </tbody> </table>	Обознач. сигнала	Штекерные соединители		M12		TD+	1		TD-	2		RD+	3		RD-	4		<table border="1"> <thead> <tr> <th rowspan="2">Обознач. сигнала</th> <th colspan="2">Штекерные соединители</th> </tr> <tr> <th>RJ45</th> <th>M12</th> </tr> </thead> <tbody> <tr><td>TD+</td><td>1</td><td>1</td></tr> <tr><td>TD-</td><td>2</td><td>3</td></tr> <tr><td>RD+</td><td>3</td><td>2</td></tr> <tr><td>RD-</td><td>6</td><td>4</td></tr> </tbody> </table>	Обознач. сигнала	Штекерные соединители		RJ45	M12	TD+	1	1	TD-	2	3	RD+	3	2	RD-	6	4	<table border="1"> <thead> <tr> <th rowspan="2">Обознач. сигнала</th> <th colspan="2">Штекерные соединители</th> </tr> <tr> <th>RJ45</th> <th>M12</th> </tr> </thead> <tbody> <tr><td>TD+</td><td>1</td><td>1</td></tr> <tr><td>TD-</td><td>2</td><td>3</td></tr> <tr><td>RD+</td><td>3</td><td>2</td></tr> <tr><td>RD-</td><td>6</td><td>4</td></tr> </tbody> </table>	Обознач. сигнала	Штекерные соединители		RJ45	M12	TD+	1	1	TD-	2	3	RD+	3	2	RD-	6	4	<table border="1"> <thead> <tr> <th rowspan="2">Обознач. сигнала</th> <th colspan="2">Штекерные соединители</th> </tr> <tr> <th>RJ45</th> <th>M12</th> </tr> </thead> <tbody> <tr><td>TD+</td><td>1</td><td>1</td></tr> <tr><td>TD-</td><td>2</td><td>3</td></tr> <tr><td>RD+</td><td>3</td><td>2</td></tr> <tr><td>RD-</td><td>6</td><td>4</td></tr> </tbody> </table>	Обознач. сигнала	Штекерные соединители		RJ45	M12	TD+	1	1	TD-	2	3	RD+	3	2	RD-	6	4	<table border="1"> <thead> <tr> <th rowspan="2">Обознач. сигнала</th> <th colspan="2">Штекерные соединители</th> </tr> <tr> <th>RJ45</th> <th>M12</th> </tr> </thead> <tbody> <tr><td>TD+</td><td>2</td><td>3</td></tr> <tr><td>TD-</td><td>1</td><td>2</td></tr> <tr><td>RD+</td><td>3</td><td>5</td></tr> <tr><td>RD-</td><td>6</td><td>8</td></tr> </tbody> </table>	Обознач. сигнала	Штекерные соединители		RJ45	M12	TD+	2	3	TD-	1	2	RD+	3	5	RD-	6	8
Обознач. сигнала		Штекерные соединители																																																																																							
	M12																																																																																								
TD+	1																																																																																								
TD-	2																																																																																								
RD+	3																																																																																								
RD-	4																																																																																								
Обознач. сигнала	Штекерные соединители																																																																																								
	RJ45	M12																																																																																							
TD+	1	1																																																																																							
TD-	2	3																																																																																							
RD+	3	2																																																																																							
RD-	6	4																																																																																							
Обознач. сигнала	Штекерные соединители																																																																																								
	RJ45	M12																																																																																							
TD+	1	1																																																																																							
TD-	2	3																																																																																							
RD+	3	2																																																																																							
RD-	6	4																																																																																							
Обознач. сигнала	Штекерные соединители																																																																																								
	RJ45	M12																																																																																							
TD+	1	1																																																																																							
TD-	2	3																																																																																							
RD+	3	2																																																																																							
RD-	6	4																																																																																							
Обознач. сигнала	Штекерные соединители																																																																																								
	RJ45	M12																																																																																							
TD+	2	3																																																																																							
TD-	1	2																																																																																							
RD+	3	5																																																																																							
RD-	6	8																																																																																							
<table border="1"> <thead> <tr> <th>Цвет жилы</th> <th>Сигнал</th> </tr> </thead> <tbody> <tr><td>WHOG</td><td>TD+</td></tr> <tr><td>OG</td><td>TD-</td></tr> <tr><td>WHBU</td><td>RD+</td></tr> <tr><td>BU</td><td>RD-</td></tr> <tr><td>WHGN</td><td>RD+</td></tr> <tr><td>GN</td><td>RD-</td></tr> <tr><td>WHBN</td><td></td></tr> <tr><td>BN</td><td></td></tr> </tbody> </table>	Цвет жилы	Сигнал	WHOG	TD+	OG	TD-	WHBU	RD+	BU	RD-	WHGN	RD+	GN	RD-	WHBN		BN		<table border="1"> <thead> <tr> <th>Цвет жилы</th> <th>Сигнал</th> </tr> </thead> <tbody> <tr><td>WHOG</td><td>TD+</td></tr> <tr><td>OG</td><td>TD-</td></tr> <tr><td>WHBU</td><td></td></tr> <tr><td>BU</td><td></td></tr> <tr><td>WHGN</td><td>RD+</td></tr> <tr><td>GN</td><td>RD-</td></tr> <tr><td>WHBN</td><td></td></tr> <tr><td>BN</td><td></td></tr> </tbody> </table>	Цвет жилы	Сигнал	WHOG	TD+	OG	TD-	WHBU		BU		WHGN	RD+	GN	RD-	WHBN		BN		<table border="1"> <thead> <tr> <th>Цвет жилы</th> <th>Сигнал</th> </tr> </thead> <tbody> <tr><td>YE</td><td>TD+</td></tr> <tr><td>OG</td><td>TD-</td></tr> <tr><td>WH</td><td>RD+</td></tr> <tr><td>BU</td><td>RD-</td></tr> </tbody> </table>	Цвет жилы	Сигнал	YE	TD+	OG	TD-	WH	RD+	BU	RD-	<table border="1"> <thead> <tr> <th>Цвет жилы</th> <th>Сигнал</th> </tr> </thead> <tbody> <tr><td>YE</td><td>TD+</td></tr> <tr><td>OG</td><td>TD-</td></tr> <tr><td>WH</td><td>RD+</td></tr> <tr><td>BU</td><td>RD-</td></tr> </tbody> </table>	Цвет жилы	Сигнал	YE	TD+	OG	TD-	WH	RD+	BU	RD-	<table border="1"> <thead> <tr> <th>Цвет жилы</th> <th>Сигнал</th> </tr> </thead> <tbody> <tr><td>п. с.</td><td></td></tr> <tr><td>OG</td><td>TD-</td></tr> <tr><td>WHOG</td><td>TD+</td></tr> <tr><td>п. с.</td><td></td></tr> <tr><td>WHGN</td><td>RD+</td></tr> <tr><td>BU</td><td></td></tr> <tr><td>BN</td><td></td></tr> <tr><td>GN</td><td>RD-</td></tr> </tbody> </table>	Цвет жилы	Сигнал	п. с.		OG	TD-	WHOG	TD+	п. с.		WHGN	RD+	BU		BN		GN	RD-											
Цвет жилы	Сигнал																																																																																								
WHOG	TD+																																																																																								
OG	TD-																																																																																								
WHBU	RD+																																																																																								
BU	RD-																																																																																								
WHGN	RD+																																																																																								
GN	RD-																																																																																								
WHBN																																																																																									
BN																																																																																									
Цвет жилы	Сигнал																																																																																								
WHOG	TD+																																																																																								
OG	TD-																																																																																								
WHBU																																																																																									
BU																																																																																									
WHGN	RD+																																																																																								
GN	RD-																																																																																								
WHBN																																																																																									
BN																																																																																									
Цвет жилы	Сигнал																																																																																								
YE	TD+																																																																																								
OG	TD-																																																																																								
WH	RD+																																																																																								
BU	RD-																																																																																								
Цвет жилы	Сигнал																																																																																								
YE	TD+																																																																																								
OG	TD-																																																																																								
WH	RD+																																																																																								
BU	RD-																																																																																								
Цвет жилы	Сигнал																																																																																								
п. с.																																																																																									
OG	TD-																																																																																								
WHOG	TD+																																																																																								
п. с.																																																																																									
WHGN	RD+																																																																																								
BU																																																																																									
BN																																																																																									
GN	RD-																																																																																								
до 100 м от концентратора/коммутатора а до оконечного устройства	до 100 м от концентратора/коммутатора а до оконечного устройства	до 100 м от концентратора/коммутатора а до оконечного устройства	до 100 м от концентратора/коммутатора а до оконечного устройства	до 100 м от концентратора/коммутатора а до оконечного устройства	до 100 м от концентратора/коммутатора а до оконечного устройства																																																																																				
	www.odva.org	www.profinet.com	www.ethercat.org	www.sercos.de	www.varan-bus.net																																																																																				
	МЭК 61784-5-2	МЭК 61784-5-3	МЭК 61784-5-12	МЭК 61784-5-16																																																																																					
Штекеры Гнездо	Штекеры Гнездо	Штекеры Гнездо	Штекеры Гнездо	Штекеры Гнездо	Штекеры Гнездо																																																																																				
M12, гибридный, 8-конт., Y-кондировка	M12, 8-контактн., А-кодир.	M12, 4-контактн., D-кодир.	M12, 4-контактн., D-кодир.	M12, 4-контактн., D-кодир.	M12, 8-контактн., А-кодир.																																																																																				
Штекеры Гнездо	Штекеры Гнездо	Штекеры Гнездо	Штекеры Гнездо	Штекеры Гнездо	Штекеры Гнездо																																																																																				
RJ45, 8-контактн.	RJ45, 8-контактн.	RJ45, 8-контактн.	RJ45, 8-контактн.	RJ45, 8-контактн.	RJ45, 8-контактн.																																																																																				
см. стр. 66	см. стр. 72	см. стр. 74	см. стр. 76	см. phoenixcontact.net/products	см. phoenixcontact.net/products																																																																																				

	INTERBUS	PROFIBUS DP	PROFIBUS PA	DeviceNet™																																																																													
Область применения	Уровень датчика/исполнительного элемента, автоматизация технологических процессов, контрольный ПК	Децентрализованные периферийные устройства для объединения в сеть нескольких устройств управления	Автоматизация технологических процессов для взрывоопасных областей (зона 0 и 1)	Технические средства автоматизации																																																																													
Топология	активная структура "кольцо"	"линия", "дерево", "кольцо" или "звезда" в зависимости от физической организации сети	"линия", "дерево" или "кольцо"	"линия"																																																																													
Передача данных	от 500 кбит/с до 16 Мбит/с в зависимости от длины сегмента	до 12 Мбит/с	до 31,25 кбит/с	до 500 кбод																																																																													
Специальные соединители																																																																																	
Назначение выводов	<table border="1"> <thead> <tr> <th>Обозначение сигнала</th> <th colspan="2">Штекерные соединители</th> </tr> <tr> <th></th> <th>D-SUB 9</th> <th>M12</th> </tr> </thead> <tbody> <tr> <td>DO</td> <td>1</td> <td>1</td> </tr> <tr> <td>DI</td> <td>2</td> <td>3</td> </tr> <tr> <td>COM</td> <td>3</td> <td>5</td> </tr> </tbody> </table>	Обозначение сигнала	Штекерные соединители			D-SUB 9	M12	DO	1	1	DI	2	3	COM	3	5	<table border="1"> <thead> <tr> <th>Обозначение сигнала</th> <th colspan="2">Штекерные соединители</th> </tr> <tr> <th></th> <th>D-SUB 9</th> <th>M12</th> </tr> </thead> <tbody> <tr> <td>A-провод</td> <td>8</td> <td>2</td> </tr> <tr> <td>B-провод</td> <td>3</td> <td>4</td> </tr> </tbody> </table>	Обозначение сигнала	Штекерные соединители			D-SUB 9	M12	A-провод	8	2	B-провод	3	4	<table border="1"> <thead> <tr> <th>Обозначение сигнала</th> <th colspan="2">Штекерные соединители</th> </tr> <tr> <th></th> <th>M12</th> <th></th> </tr> </thead> <tbody> <tr> <td>DATA+</td> <td>1</td> <td></td> </tr> <tr> <td>DATA-</td> <td>3</td> <td></td> </tr> <tr> <td>Экран</td> <td>4</td> <td></td> </tr> </tbody> </table>	Обозначение сигнала	Штекерные соединители			M12		DATA+	1		DATA-	3		Экран	4		<table border="1"> <thead> <tr> <th>Обозначение сигнала</th> <th colspan="4">Штекерные соединители</th> </tr> <tr> <th></th> <th>COMBICON</th> <th>M12</th> <th>7/8"</th> <th>M8</th> </tr> </thead> <tbody> <tr> <td>CAN_L</td> <td>2</td> <td>5</td> <td>5</td> <td>5</td> </tr> <tr> <td>CAN_H</td> <td>4</td> <td>4</td> <td>4</td> <td>3</td> </tr> <tr> <td>V+</td> <td>5</td> <td>2</td> <td>2</td> <td>2</td> </tr> <tr> <td>V-</td> <td>1</td> <td>3</td> <td>3</td> <td>4</td> </tr> <tr> <td>Сток</td> <td>3</td> <td>1</td> <td>1</td> <td>1</td> </tr> </tbody> </table>	Обозначение сигнала	Штекерные соединители					COMBICON	M12	7/8"	M8	CAN_L	2	5	5	5	CAN_H	4	4	4	3	V+	5	2	2	2	V-	1	3	3	4	Сток	3	1	1	1
Обозначение сигнала	Штекерные соединители																																																																																
	D-SUB 9	M12																																																																															
DO	1	1																																																																															
DI	2	3																																																																															
COM	3	5																																																																															
Обозначение сигнала	Штекерные соединители																																																																																
	D-SUB 9	M12																																																																															
A-провод	8	2																																																																															
B-провод	3	4																																																																															
Обозначение сигнала	Штекерные соединители																																																																																
	M12																																																																																
DATA+	1																																																																																
DATA-	3																																																																																
Экран	4																																																																																
Обозначение сигнала	Штекерные соединители																																																																																
	COMBICON	M12	7/8"	M8																																																																													
CAN_L	2	5	5	5																																																																													
CAN_H	4	4	4	3																																																																													
V+	5	2	2	2																																																																													
V-	1	3	3	4																																																																													
Сток	3	1	1	1																																																																													
Обозначение сигнала, распределение жил	<table border="1"> <thead> <tr> <th>Цвет жилы</th> <th>Сигнал</th> </tr> </thead> <tbody> <tr> <td>YE</td> <td>DO</td> </tr> <tr> <td>GN</td> <td>DI</td> </tr> <tr> <td>PK</td> <td>DI</td> </tr> <tr> <td>BN</td> <td>COM</td> </tr> <tr> <td>WN</td> <td>NC</td> </tr> </tbody> </table> <p>Экран подключен к корпусу</p>	Цвет жилы	Сигнал	YE	DO	GN	DI	PK	DI	BN	COM	WN	NC	<table border="1"> <thead> <tr> <th>Цвет жилы</th> <th>Сигнал</th> </tr> </thead> <tbody> <tr> <td>GN</td> <td>A-провод</td> </tr> <tr> <td>RD</td> <td>B-провод</td> </tr> </tbody> </table> <p>Экран подключен к корпусу</p>	Цвет жилы	Сигнал	GN	A-провод	RD	B-провод	<table border="1"> <thead> <tr> <th>Цвет жилы</th> <th>Сигнал</th> </tr> </thead> <tbody> <tr> <td>OG</td> <td>DATA+</td> </tr> <tr> <td>BU</td> <td>DATA-</td> </tr> </tbody> </table> <p>Дополнительный гибкий провод</p> <p>Экран на выводе</p>	Цвет жилы	Сигнал	OG	DATA+	BU	DATA-	<table border="1"> <thead> <tr> <th>Цвет жилы</th> <th>Сигнал</th> </tr> </thead> <tbody> <tr> <td>BU</td> <td>CAN_L</td> </tr> <tr> <td>WH</td> <td>CAN_H</td> </tr> <tr> <td>RD</td> <td>V+</td> </tr> <tr> <td>BK</td> <td>V-</td> </tr> </tbody> </table> <p>Экран на выводе</p>	Цвет жилы	Сигнал	BU	CAN_L	WH	CAN_H	RD	V+	BK	V-																																											
Цвет жилы	Сигнал																																																																																
YE	DO																																																																																
GN	DI																																																																																
PK	DI																																																																																
BN	COM																																																																																
WN	NC																																																																																
Цвет жилы	Сигнал																																																																																
GN	A-провод																																																																																
RD	B-провод																																																																																
Цвет жилы	Сигнал																																																																																
OG	DATA+																																																																																
BU	DATA-																																																																																
Цвет жилы	Сигнал																																																																																
BU	CAN_L																																																																																
WH	CAN_H																																																																																
RD	V+																																																																																
BK	V-																																																																																
Длина сегмента:	Длина сегмента между двумя оконечными устройствами 400 метров; общая длина макс. 13 км	до 1200 м при монтаже медных кабелей, до 15 км при монтаже оптоволоконных кабелей	макс. 1900 м	до 500 м																																																																													
Организация пользователей	www.interbusclub.com	www.profibus.com	www.profibus.com	www.odva.org																																																																													
Стандартизация кабельной разводки	МЭК 61158	МЭК 61158 / МЭК 61784	МЭК 61158 / МЭК 61784	МЭК 61158 МЭК 61784-1 CPF2/3																																																																													
Расположение контактов разъемов	<table border="1"> <thead> <tr> <th>Штекеры</th> <th>Гнездо</th> </tr> </thead> <tbody> <tr> <td>M12, 5-контактн., В-кодир.</td> <td>M12, 5-контактн., В-кодир.</td> </tr> </tbody> </table> <table border="1"> <thead> <tr> <th>Штекеры</th> <th>Гнездо</th> </tr> </thead> <tbody> <tr> <td>D-SUB 9</td> <td>D-SUB 9</td> </tr> </tbody> </table>	Штекеры	Гнездо	M12, 5-контактн., В-кодир.	M12, 5-контактн., В-кодир.	Штекеры	Гнездо	D-SUB 9	D-SUB 9	<table border="1"> <thead> <tr> <th>Штекеры</th> <th>Гнездо</th> </tr> </thead> <tbody> <tr> <td>M12, 5-контактн., В-кодир.</td> <td>M12, 5-контактн., В-кодир.</td> </tr> </tbody> </table> <table border="1"> <thead> <tr> <th>Штекеры</th> <th>Гнездо</th> </tr> </thead> <tbody> <tr> <td>D-SUB 9</td> <td>D-SUB 9</td> </tr> </tbody> </table>	Штекеры	Гнездо	M12, 5-контактн., В-кодир.	M12, 5-контактн., В-кодир.	Штекеры	Гнездо	D-SUB 9	D-SUB 9	<table border="1"> <thead> <tr> <th>Штекеры</th> <th>Гнездо</th> </tr> </thead> <tbody> <tr> <td>M12, 3-контактн., А-кодир.</td> <td>M12, 3-контактн., А-кодир.</td> </tr> </tbody> </table> <table border="1"> <thead> <tr> <th>Штекеры</th> <th>Гнездо</th> </tr> </thead> <tbody> <tr> <td>D-SUB 9</td> <td>D-SUB 9</td> </tr> </tbody> </table>	Штекеры	Гнездо	M12, 3-контактн., А-кодир.	M12, 3-контактн., А-кодир.	Штекеры	Гнездо	D-SUB 9	D-SUB 9	<table border="1"> <thead> <tr> <th>Штекеры</th> <th>Гнездо</th> </tr> </thead> <tbody> <tr> <td>M8, 5-контактн, В-кодир.</td> <td>M8, 5-контактн, В-кодир.</td> </tr> <tr> <td>7/8"-16UNF, 5-контактн.</td> <td>7/8"-16UNF, 5-контактн.</td> </tr> </tbody> </table>	Штекеры	Гнездо	M8, 5-контактн, В-кодир.	M8, 5-контактн, В-кодир.	7/8"-16UNF, 5-контактн.	7/8"-16UNF, 5-контактн.																																															
Штекеры	Гнездо																																																																																
M12, 5-контактн., В-кодир.	M12, 5-контактн., В-кодир.																																																																																
Штекеры	Гнездо																																																																																
D-SUB 9	D-SUB 9																																																																																
Штекеры	Гнездо																																																																																
M12, 5-контактн., В-кодир.	M12, 5-контактн., В-кодир.																																																																																
Штекеры	Гнездо																																																																																
D-SUB 9	D-SUB 9																																																																																
Штекеры	Гнездо																																																																																
M12, 3-контактн., А-кодир.	M12, 3-контактн., А-кодир.																																																																																
Штекеры	Гнездо																																																																																
D-SUB 9	D-SUB 9																																																																																
Штекеры	Гнездо																																																																																
M8, 5-контактн, В-кодир.	M8, 5-контактн, В-кодир.																																																																																
7/8"-16UNF, 5-контактн.	7/8"-16UNF, 5-контактн.																																																																																
Топология	см. стр. 172	см. стр. 174	см. стр. 175	см. стр. 178																																																																													

CANopen®	AS Interface	Полевая шина Foundation	USB	CC-Link																																																																																													
Технические средства автоматизации и для объединения в сеть внутри сложного оборудования	Уровень датчика/исполнительного элемента	Автоматизация технологических процессов	Все промышленные сферы	Применение на технологическом уровне																																																																																													
"линия" или "дерево" (при использовании повторителей)	Структуры "шина", "звезда", "кольцо" и "дерево"	«точка-точка», «линия» (с межсистемными линиями), структура "дерево", комбинация всех топологий	Топология "звезда", в нулевых точках создается соединение через концентраторы	Шина, многоабонентская линия, Т-образное разветвление, "звезда"																																																																																													
от 10 кбод до 1 Мбод	167 кбит/с	Н1: 31.25 кбит/с физический канал связи МЭК, включая взрывозащищенную шину, Н2: скорость передачи 1.0 и 2.5 Мбит/с, через двухпроводную линию или оптоволоконный кабель	до 480 Мбит/с	до 10 Мбит/с																																																																																													
<table border="1"> <thead> <tr> <th rowspan="2">Обозначение сигнала</th> <th colspan="5">Штекерные соединители</th> </tr> <tr> <th>COMBICON</th> <th>D-SUB 9</th> <th>M12</th> <th>RJ45</th> <th>7/8"</th> </tr> </thead> <tbody> <tr> <td>CAN_L</td> <td>2</td> <td>2</td> <td>5</td> <td>2</td> <td>5</td> </tr> <tr> <td>CAN_H</td> <td>4</td> <td>7</td> <td>4</td> <td>1</td> <td>4</td> </tr> <tr> <td>V+</td> <td>5</td> <td>9</td> <td>2</td> <td>8</td> <td>2</td> </tr> <tr> <td>V-</td> <td>1</td> <td>3</td> <td>3</td> <td>3</td> <td>3</td> </tr> <tr> <td>Сток</td> <td>3</td> <td>4</td> <td>1</td> <td>6</td> <td>1</td> </tr> </tbody> </table>	Обозначение сигнала	Штекерные соединители					COMBICON	D-SUB 9	M12	RJ45	7/8"	CAN_L	2	2	5	2	5	CAN_H	4	7	4	1	4	V+	5	9	2	8	2	V-	1	3	3	3	3	Сток	3	4	1	6	1	<table border="1"> <thead> <tr> <th rowspan="2">Обозначение сигнала</th> <th colspan="1">Штекерные соединители</th> </tr> <tr> <th>M12</th> </tr> </thead> <tbody> <tr> <td>AS-i+</td> <td>1</td> </tr> <tr> <td>AS-i-</td> <td>3</td> </tr> </tbody> </table>	Обозначение сигнала	Штекерные соединители	M12	AS-i+	1	AS-i-	3	<table border="1"> <thead> <tr> <th rowspan="2">Обозначение сигнала</th> <th colspan="2">Штекерные соединители</th> </tr> <tr> <th>M12</th> <th>7/8"</th> </tr> </thead> <tbody> <tr> <td>DATA+</td> <td>2</td> <td>1</td> </tr> <tr> <td>DATA-</td> <td>1</td> <td>4</td> </tr> <tr> <td>Экран</td> <td>3</td> <td>3</td> </tr> </tbody> </table>	Обозначение сигнала	Штекерные соединители		M12	7/8"	DATA+	2	1	DATA-	1	4	Экран	3	3	<table border="1"> <thead> <tr> <th rowspan="2">Обозначение сигнала</th> <th colspan="2">Штекерные соединители</th> </tr> <tr> <th>M12, MINI - USB</th> <th>USB</th> </tr> </thead> <tbody> <tr> <td>V_{шина}</td> <td>1</td> <td>1</td> </tr> <tr> <td>D-</td> <td>2</td> <td>2</td> </tr> <tr> <td>D+</td> <td>3</td> <td>3</td> </tr> <tr> <td>ID</td> <td>4</td> <td>4</td> </tr> <tr> <td>GND (заземление)</td> <td>5</td> <td>4</td> </tr> </tbody> </table>	Обозначение сигнала	Штекерные соединители		M12, MINI - USB	USB	V _{шина}	1	1	D-	2	2	D+	3	3	ID	4	4	GND (заземление)	5	4	<table border="1"> <thead> <tr> <th rowspan="2">Обозначение сигнала</th> <th colspan="1">Штекерные соединители</th> </tr> <tr> <th>M12</th> </tr> </thead> <tbody> <tr> <td>SLD</td> <td>1</td> </tr> <tr> <td>DB</td> <td>2</td> </tr> <tr> <td>DG</td> <td>3</td> </tr> <tr> <td>DA</td> <td>4</td> </tr> </tbody> </table>	Обозначение сигнала	Штекерные соединители	M12	SLD	1	DB	2	DG	3	DA	4
Обозначение сигнала		Штекерные соединители																																																																																															
	COMBICON	D-SUB 9	M12	RJ45	7/8"																																																																																												
CAN_L	2	2	5	2	5																																																																																												
CAN_H	4	7	4	1	4																																																																																												
V+	5	9	2	8	2																																																																																												
V-	1	3	3	3	3																																																																																												
Сток	3	4	1	6	1																																																																																												
Обозначение сигнала	Штекерные соединители																																																																																																
	M12																																																																																																
AS-i+	1																																																																																																
AS-i-	3																																																																																																
Обозначение сигнала	Штекерные соединители																																																																																																
	M12	7/8"																																																																																															
DATA+	2	1																																																																																															
DATA-	1	4																																																																																															
Экран	3	3																																																																																															
Обозначение сигнала	Штекерные соединители																																																																																																
	M12, MINI - USB	USB																																																																																															
V _{шина}	1	1																																																																																															
D-	2	2																																																																																															
D+	3	3																																																																																															
ID	4	4																																																																																															
GND (заземление)	5	4																																																																																															
Обозначение сигнала	Штекерные соединители																																																																																																
	M12																																																																																																
SLD	1																																																																																																
DB	2																																																																																																
DG	3																																																																																																
DA	4																																																																																																
<table border="1"> <thead> <tr> <th>Цвет жилы</th> <th>Сигнал</th> </tr> </thead> <tbody> <tr> <td>BU</td> <td>CAN_L</td> </tr> <tr> <td>WH</td> <td>CAN_H</td> </tr> <tr> <td>RD</td> <td>V+</td> </tr> <tr> <td>BK</td> <td>V-</td> </tr> </tbody> </table>	Цвет жилы	Сигнал	BU	CAN_L	WH	CAN_H	RD	V+	BK	V-	<table border="1"> <thead> <tr> <th>Цвет жилы</th> <th>Сигнал</th> </tr> </thead> <tbody> <tr> <td>BN</td> <td>AS-i-</td> </tr> <tr> <td>WH</td> <td></td> </tr> <tr> <td>BU</td> <td>AS-i+</td> </tr> <tr> <td>BK</td> <td></td> </tr> </tbody> </table>	Цвет жилы	Сигнал	BN	AS-i-	WH		BU	AS-i+	BK		<table border="1"> <thead> <tr> <th>Цвет жилы</th> <th>Сигнал</th> </tr> </thead> <tbody> <tr> <td>OG</td> <td>DATA+</td> </tr> <tr> <td>BU</td> <td>DATA-</td> </tr> </tbody> </table> <p>Дополнительный гибкий провод</p>	Цвет жилы	Сигнал	OG	DATA+	BU	DATA-	<table border="1"> <thead> <tr> <th>Цвет жилы</th> <th>Сигнал</th> </tr> </thead> <tbody> <tr> <td>WHOG</td> <td>D-</td> </tr> <tr> <td>WH</td> <td>V_{шина}</td> </tr> <tr> <td>OG</td> <td>D+</td> </tr> <tr> <td>п.с.</td> <td>ID</td> </tr> <tr> <td>BK</td> <td>GND (заземление)</td> </tr> </tbody> </table>	Цвет жилы	Сигнал	WHOG	D-	WH	V _{шина}	OG	D+	п.с.	ID	BK	GND (заземление)	<table border="1"> <thead> <tr> <th>Цвет жилы</th> <th>Сигнал</th> </tr> </thead> <tbody> <tr> <td>Экран</td> <td>SLD</td> </tr> <tr> <td>WH</td> <td>DB</td> </tr> <tr> <td>YE</td> <td>DG</td> </tr> <tr> <td>BU</td> <td>DA</td> </tr> </tbody> </table>	Цвет жилы	Сигнал	Экран	SLD	WH	DB	YE	DG	BU	DA																																													
Цвет жилы	Сигнал																																																																																																
BU	CAN_L																																																																																																
WH	CAN_H																																																																																																
RD	V+																																																																																																
BK	V-																																																																																																
Цвет жилы	Сигнал																																																																																																
BN	AS-i-																																																																																																
WH																																																																																																	
BU	AS-i+																																																																																																
BK																																																																																																	
Цвет жилы	Сигнал																																																																																																
OG	DATA+																																																																																																
BU	DATA-																																																																																																
Цвет жилы	Сигнал																																																																																																
WHOG	D-																																																																																																
WH	V _{шина}																																																																																																
OG	D+																																																																																																
п.с.	ID																																																																																																
BK	GND (заземление)																																																																																																
Цвет жилы	Сигнал																																																																																																
Экран	SLD																																																																																																
WH	DB																																																																																																
YE	DG																																																																																																
BU	DA																																																																																																
Экран на выводе		Экран на выводе 3																																																																																															
до 1000 м в зависимости от скорости передачи данных; возможно увеличение при использовании повторителей	Макс. длина кабеля 100 м, с нагрузочными резисторами 300 м, с повторителями 500 м	макс. 1900 м; при использовании повторителей макс. 9500 м в зависимости от выбранного кабеля	5 м на каждый сегмент	макс. 1200 м; с повторителями макс. 13,2 км																																																																																													
www.can-cia.de	www.as-interface.net	www.fieldbus.org	www.usb.org	www.clpa-europe.com																																																																																													
EN 50325-4	EN 50295 и МЭК 62026-2	МЭК 1158 / МЭК 61158	не определено	МЭК 61784-1 CPF 8																																																																																													
Штекеры Гнездо	Штекеры Гнездо	Штекеры Гнездо	Штекер, тип А Гнездо, тип В	Штекеры Гнездо																																																																																													
M12, 5-контактн., А-кодир.	M12, 4-контактн., А-кодир.	M12, 4-контактн., А-кодир.	USB, 4-контактн.	M12, 4-контактн., А-кодир.																																																																																													
Штекеры Гнездо		Штекеры Гнездо	Штекеры Гнездо																																																																																														
7/8"-16UNF, 5-контактн.		7/8"-16UNF, 4-контактн.	M12, Mini USB, 5-конт.																																																																																														
Штекеры Гнездо																																																																																																	
D-SUB 9																																																																																																	
см. стр. 176	см. стр. 180	см. стр. 182	см. стр. 204	см. phoenixcontact.net/products																																																																																													

Соединители для передачи данных

Топология – схемы присоединения медными кабелями для промышленного Ethernet

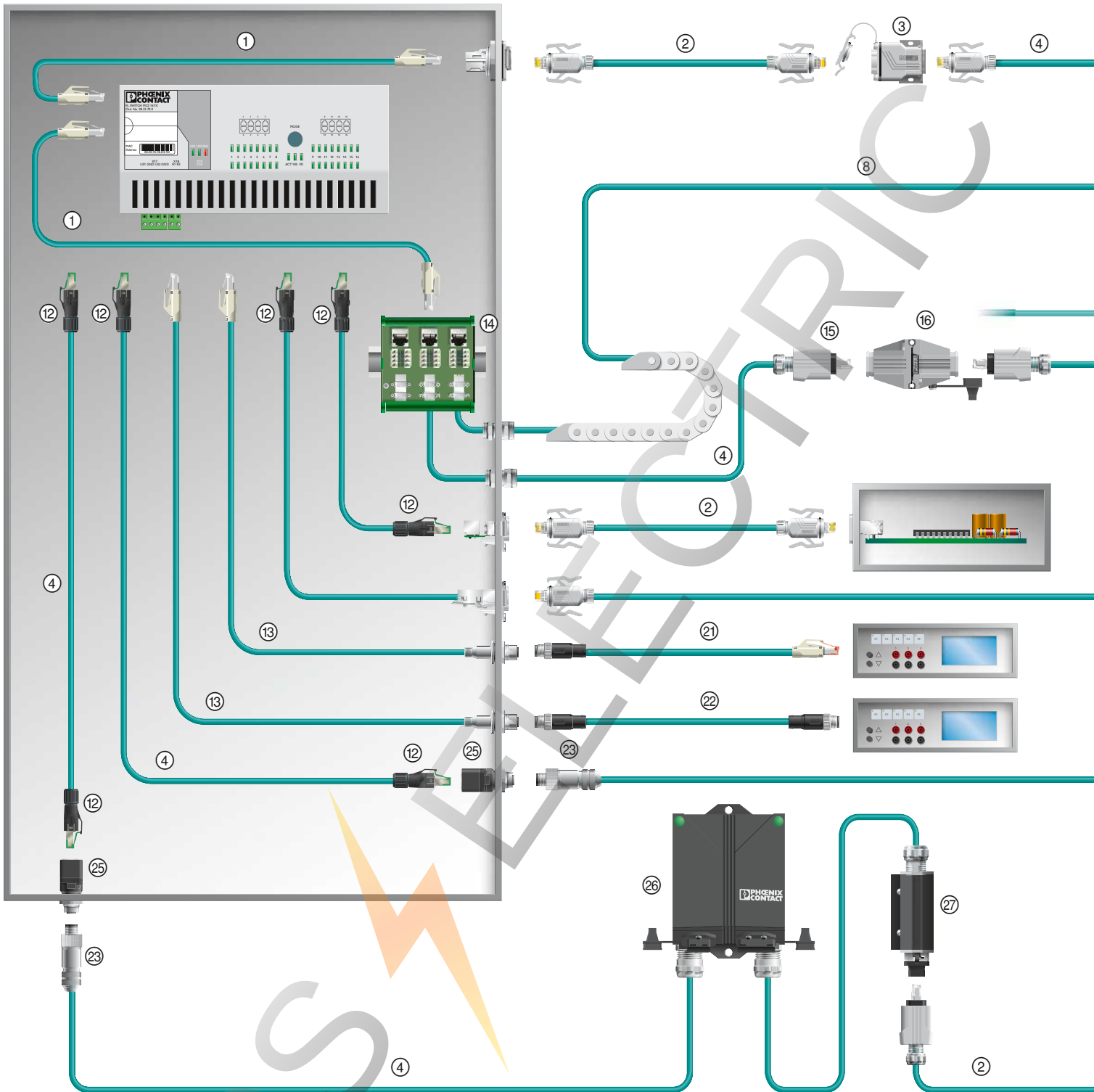

Топология – схемы присоединения медными кабелями для промышленного Ethernet

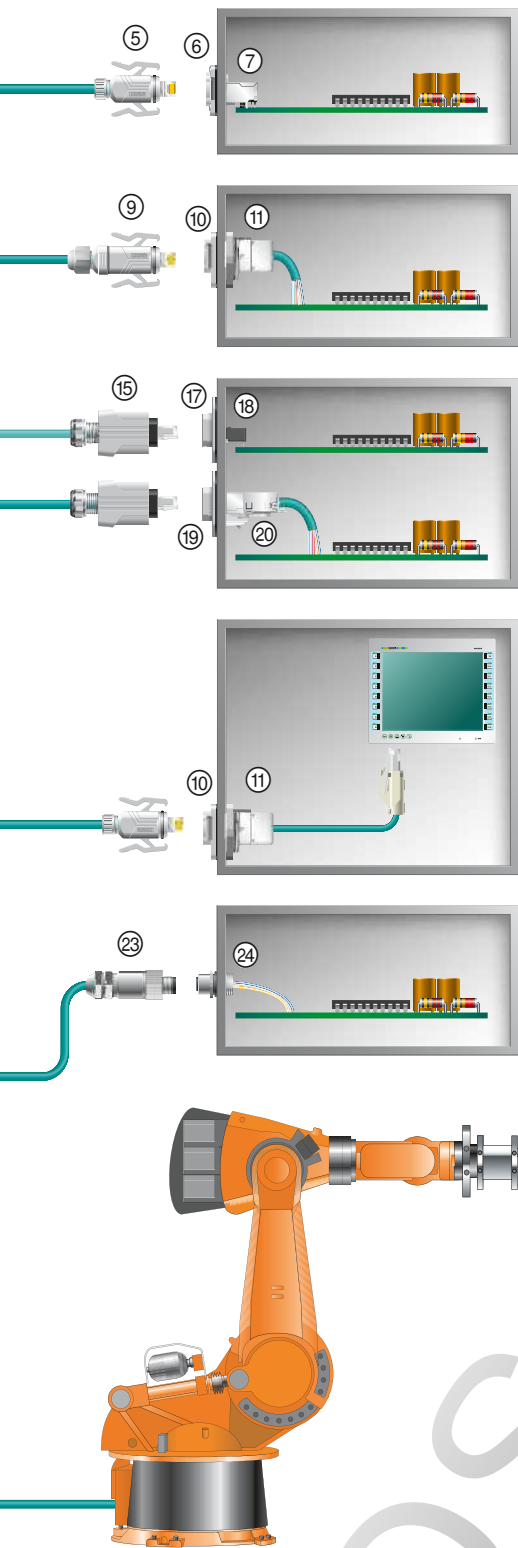

№	Обозначение	Стр.
①	Подготовленный Ethernet-кабель с соединителями RJ45, класс IP20	100
②	Подготовленный Ethernet-кабель с соединителями RJ45, класс IP67	100
③	Устройство сопряжения RJ45, класс IP67, вариант 6	119
④	Ethernet-кабели, длина по заказу	96
⑤	Соединитель RJ45, класс IP67, вариант 6; состоит из сальникового корпуса и штыревой вставки	82
⑥	Монтажные рамы RJ45, класс IP67, вариант 6, для гнездовых вставок печатных плат	83
⑦	Гнездовая часть разъема RJ45 для монтажа на печатной плате	85
⑧	Ethernet-кабель для буксирной цепи, товар на метры	96
⑨	Соединитель RJ45, класс IP67, подготовка возможна без специнструмента	82
⑩	Монтажные рамы RJ45, класс IP67, для Keystone, вариант 6	84
⑪	Гнездовые вставки RJ45, Keystone	84
⑫	Соединители RJ45, класс IP20, Cat 5e, 8-конт., подготовка возможна без специнструмента	78
⑬	Подготовленный кабель Ethernet RJ45 на M12	98
⑭	Патч-панель RJ45 для DIN-рейки	120
⑮	Соединитель RJ45, класс IP67, крепление на защелках, вариант 14, подготовка возможна без специнструмента	80
⑯	Полевые соединители RJ45, класс IP67	119
⑰	Монтажные рамы RJ45, класс IP67, исполнение Push-Pull, для гнездовых вставок печатных плат, вариант 14	85
⑱	Гнездовая часть разъема RJ45 для монтажа на печатной плате, вариант 14	85
⑲	Монтажные рамы RJ45, класс IP67, для системы Freenet, вариант 14	83
⑳	Гнездовые вставки RJ45 для системы Freenet	83
㉑	Подготовленный Ethernet-кабель с соединителями RJ45 и M12	98
㉒	Подготовленный Ethernet-кабель с соединителями M12	98
㉓	Соединитель M12, экранированный, подготовка возможна без специнструмента	88
㉔	Встраиваемые соединители M12	92
㉕	Разъем стоечного типа RJ45 на M12	94
㉖	Телекоммуникационные розетки IP65/67	118
㉗	Многопортовые интерфейсы RJ45 для роботизированной техники	117

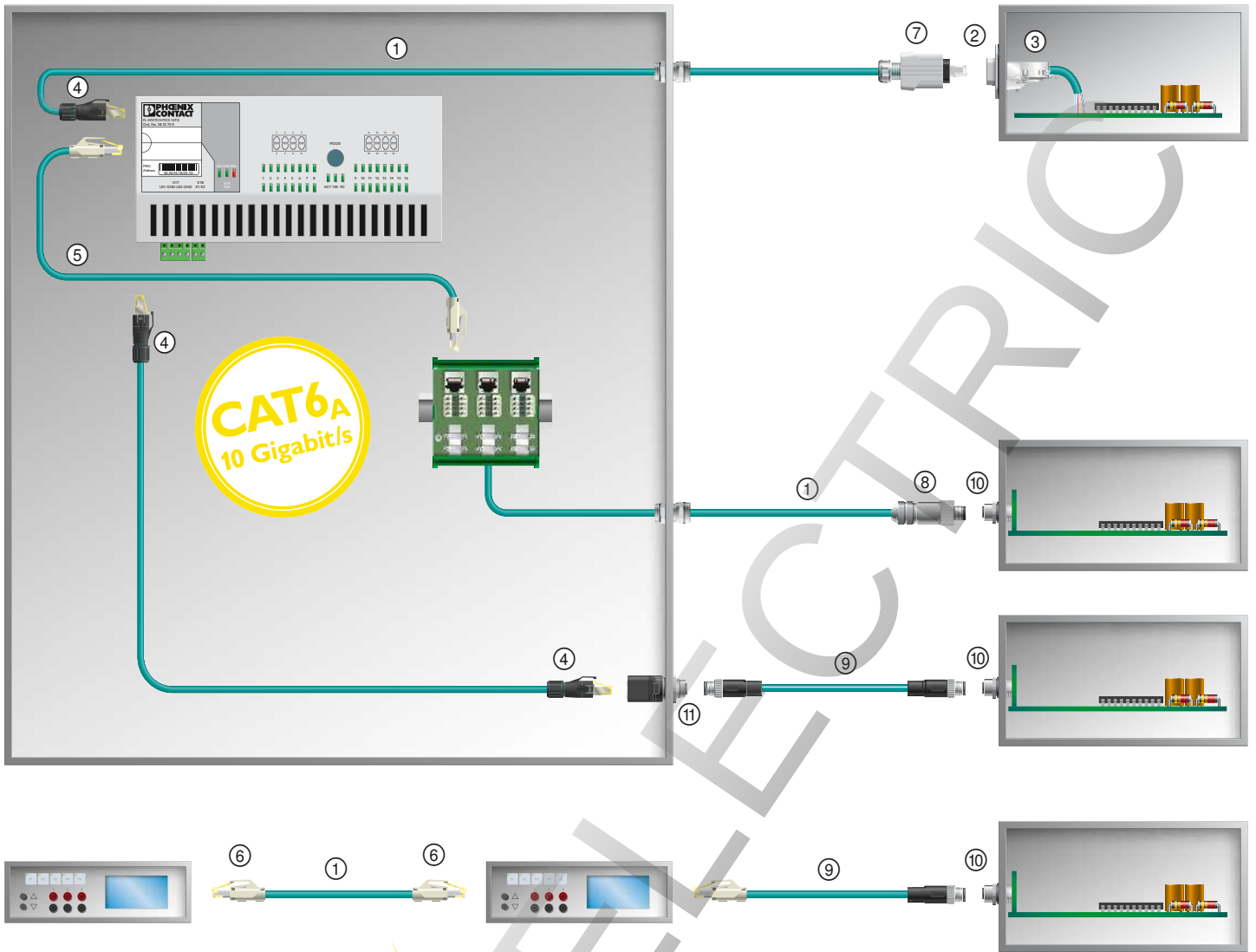

№	Обозначение	Стр.
①	Ethernet-кабели, длина по заказу, 10 гигабит/с	96
②	Монтажные рамы RJ45, класс IP67, для системы Freenet, вариант 14	83
③	Гнездовые вставки RJ45 для системы Freenet	83
④	Соединитель RJ45, класс IP20 для 10 гигабит/с, подготовка возможна без специнструмента	78
⑤	Подготовленный кабель Ethernet для 10 гигабит/с	102
⑥	Соединители RJ45, класс IP20, состоят из штыревой вставки и корпуса с кабельным сальником, для 10 гигабит/с	78
⑦	Вставной соединитель RJ45, IP67, вариант 14	80
⑧	Соединитель M12, для 10 гигабит/с, подготовка возможна без специнструмента	88
⑨	Подготовленный кабель Ethernet для 10 гигабит/с	102
⑩	Встраиваемые соединители M12, 10 гигабит/с, для монтажа на печатные платы	90
⑪	Элементы для проходного монтажа на корпусе шкафа, CAT6 _A , M12, 8-полюсн, с механическим ключом X и розеткой RJ45	94

ROS

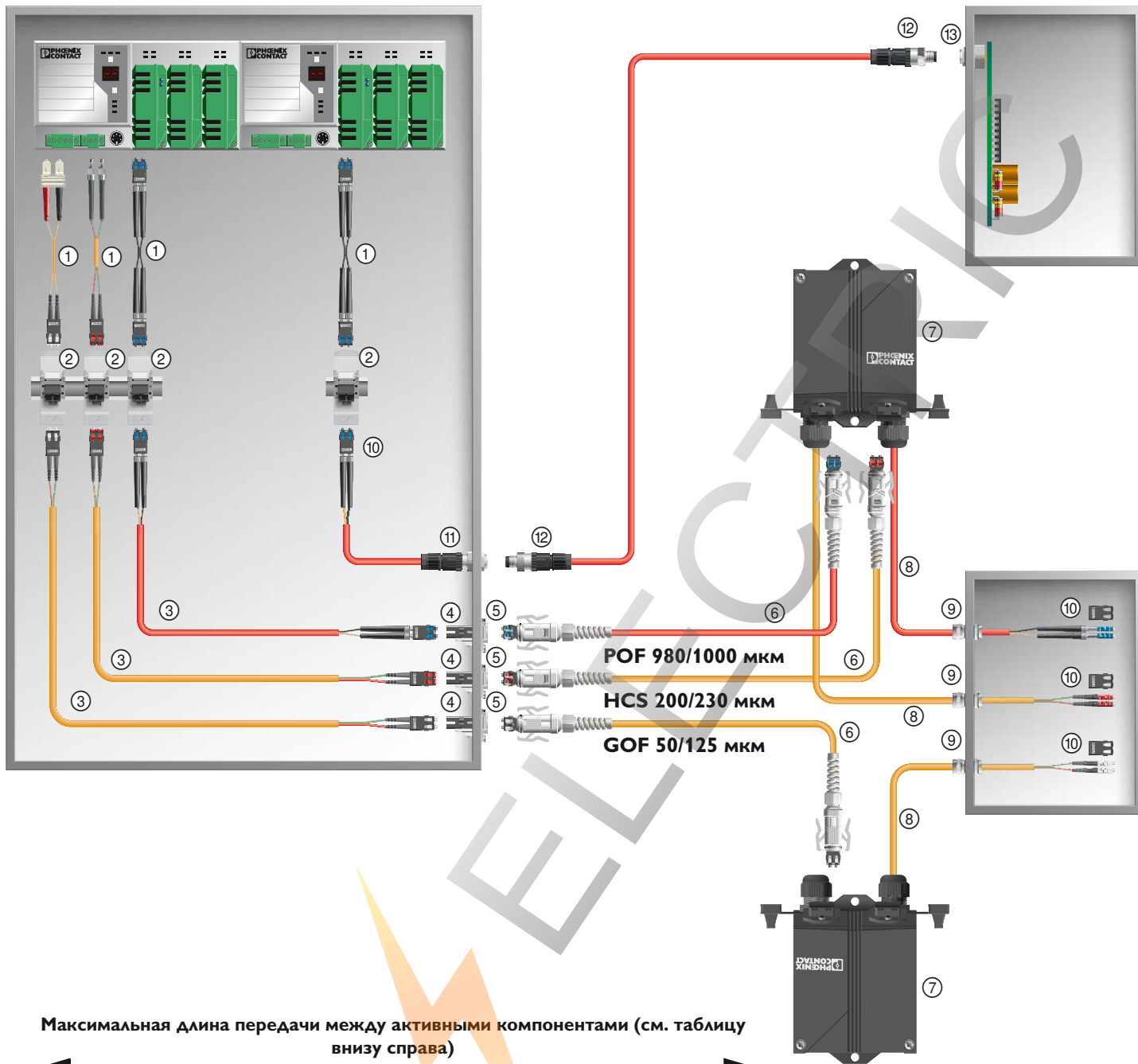

№	Обозначение	Стр.		
		POF	HCS	GOF
①	Переходные кабели SCRJ/IP20 на FSMA (для POF / HCS) или SCRJ/IP20 на SC-Duplex (для GOF)			
②	Патч-панели SCRJ/IP20 для установки на стандартную DIN-рейку	134	134	134
③	Подготовленный промышленный кабель, с соединителями SCRJ/IP20 на обоих концах	138	152	156
④	Гнездовые части разъема SCRJ для монтажной рамы	начиная с 127	начиная с 130	начиная с 132
⑤	Монтажные рамы SCRJ/IP67	начиная с 127	начиная с 130	начиная с 132
⑥	Подготовленный круглый оптоволоконный кабель с соединителями SCRJ, степень защиты IP67	начиная с 138	начиная с 148	начиная с 156
⑦	Телекоммуникационная розетка, степень защиты IP67, 2 гнезда SCRJ/IP67, встроенные гнездовые части разъемов SCRJ	134	134	134
⑧	Промышленный кабель для жесткой прокладки внутри помещения	начиная с 138	начиная с 148	начиная с 156
⑨	Резьбовой кабельный ввод, степень защиты IP68	начиная с 42	начиная с 42	начиная с 42
⑩	Соединитель SCRJ со степенью защиты IP20	127	130	132
⑪	Проходная деталь с подготовленным кабелем	126		
⑫	Штекерные разъемы M12	126		
⑬	Приемопередатчик M12	126		

Стандартный	Скорость передачи данных	Тип оптоволоконна	Длина волны	Длина
-	10 Мбит/с	POF 980/1000 мкм	660 нм	50 м*
-	10 Мбит/с	HCS 200/230 мкм	660 нм	300 м
МЭК 61784-5-3 (PROFINET)	100 Мбит/с	POF 980/1000 мкм	660 нм	50 м*
МЭК 61784-5-3 (PROFINET)	100 Мбит/с	HCS 200/230 мкм	660 нм	100 м
100BASE-SX	100 Мбит/с	GOF 50/125 мкм	850 нм	3 800 м
100BASE-FX	100 Мбит/с	GOF 50/125 мкм	1300 нм	10 000 м
1000BASE-SX	1000 Мбит/с	GOF 50/125 мкм	850 нм	550 м
1000BASE-LX	1000 Мбит/с	GOF 50/125 мкм	1300 нм	550 м

* за вычетом 10 метров на каждое пассивное сопряжение, например, патч-панель, проходная деталь или телекоммуникационная розетка

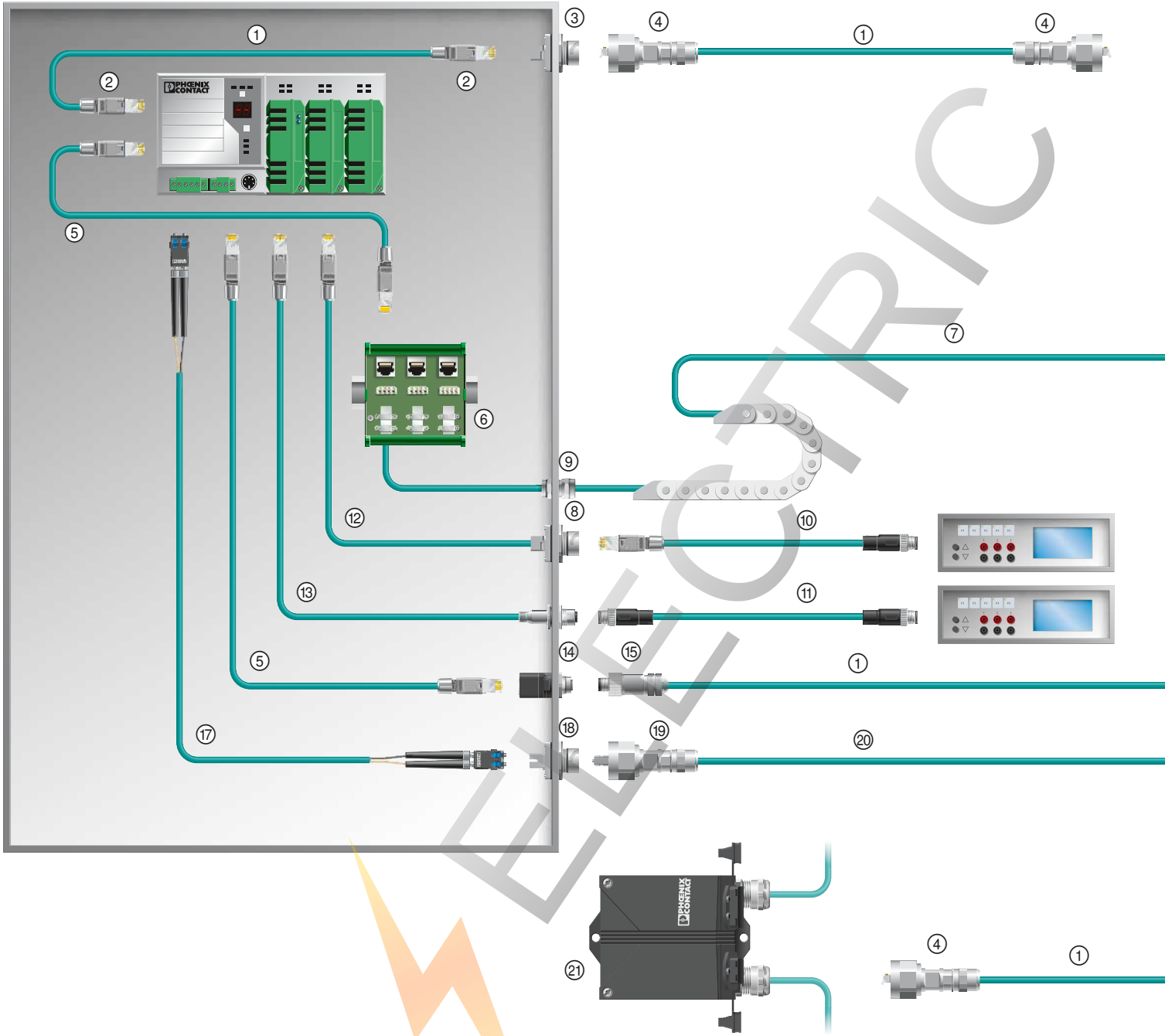

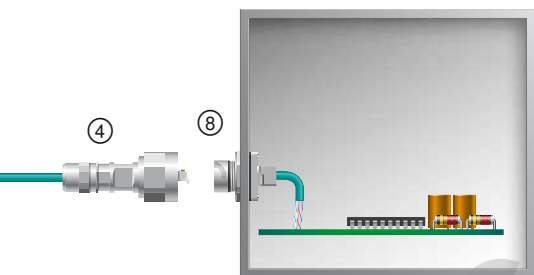
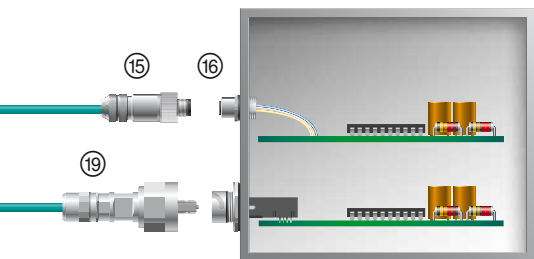
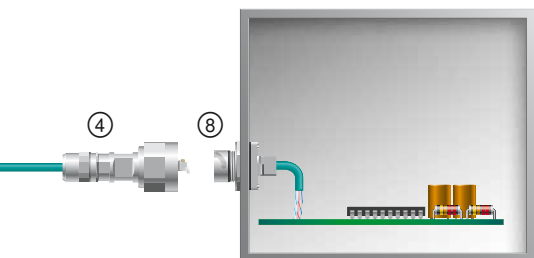

№	Обозначение	Стр.
①	Силовой кабель, для гибкой прокладки, длина по заказу	96
②	Соединитель RJ45, степень защиты IP20, собирается без инструмента	78
③	Проходная деталь RJ45, степень защиты IP67, гнездо/гнездо	86
④	Штекерный разъем RJ45, степень защиты IP67, с байонетным креплением	82
⑤	Подготовленный кабель с соединителями RJ45, степень защиты IP20	100
⑥	Патч-панель RJ45, степень защиты IP20, для установки на стандартную DIN-рейку	120
⑦	Кабель, для подвижной прокладки, для циркулируемых цепей, длина по заказу	96
⑧	Проходная деталь RJ45, степень защиты IP67, с кабельным разъемом	86
⑨	Резьбовой кабельный ввод, степень защиты IP68	42
⑩	Соединитель M12, с кабелем Ethernet и подготовленным соединителем RJ45	98
⑪	Подготовленный кабель с соединителями M12, степень защиты IP65/67	98
⑫	Подготовленный кабель с соединителем RJ45, один конец без разъема	98
⑬	Подготовленный кабель с встраиваемой гнездовой частью M12, один конец - без разъема	98
⑭	Проходной элемент для электрошкафа, M12/RJ45, 180°	94
⑮	Соединитель M12, степень защиты IP65/67, экранированный, собирается на месте установки без инструмента	89
⑯	Встраиваемый соединитель M12 с гибким проводником	92
⑰	Подготовленный оптоволоконный кабель с соединителем SCRJ со степенью защиты IP20	144
⑱	Монтажная рама SCRJ, степень защиты IP67, байонетное крепление, с устройством сопряжения SCRJ	129
⑲	Штекерный разъем SCRJ, степень защиты IP67, с байонетным креплением	129
⑳	Оптоволоконные кабели, для гибкой прокладки, длина по заказу	137
㉑	Телекоммуникационные розетки IP65/67	118

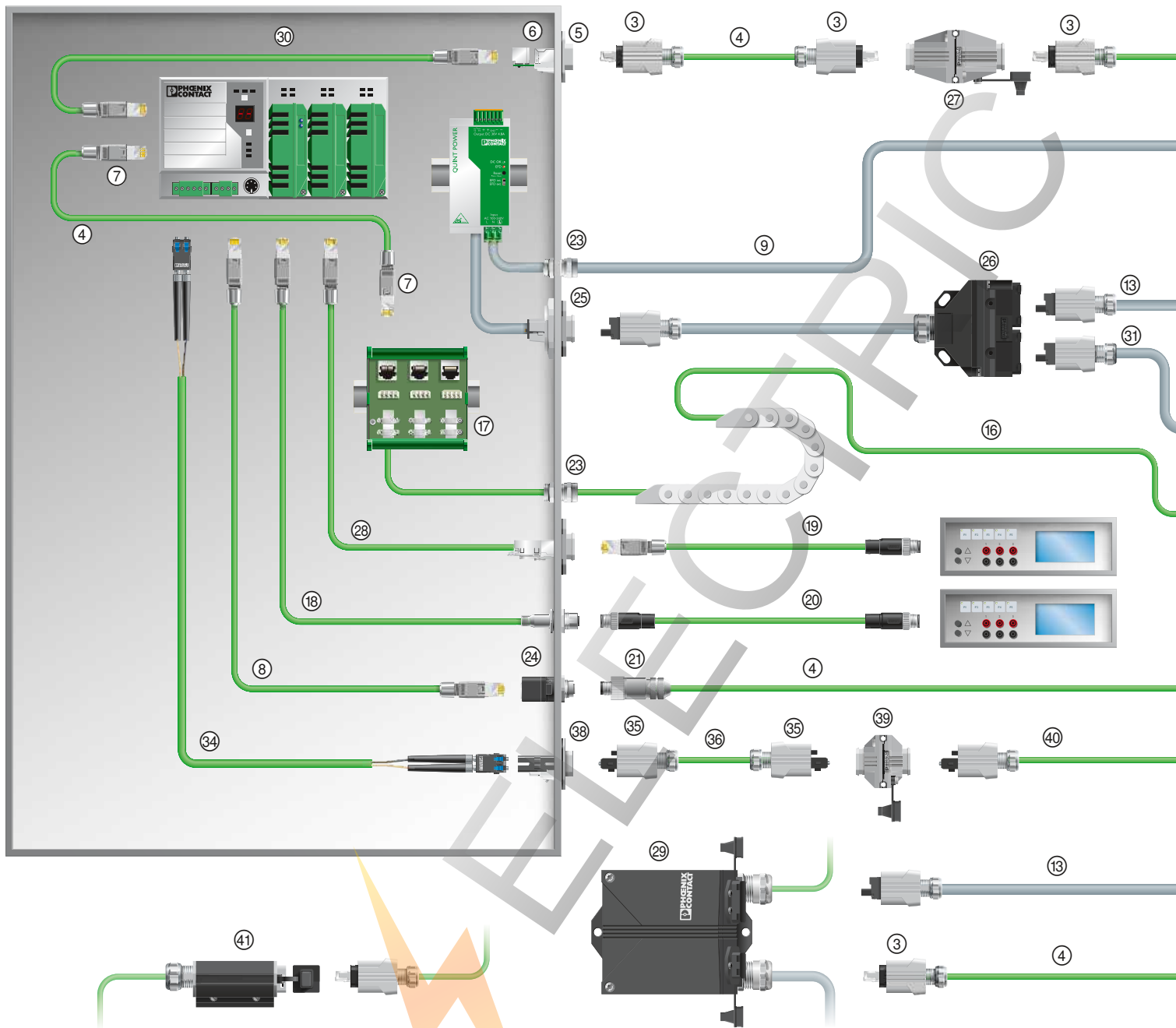

№	Обозначение	Стр.	
		POF	HCS
34	Подготовленный оптоволоконный кабель с соединителем SCRJ, степень защиты IP20	144	148
35	Соединитель SCRJ с защелкой, степень защиты IP67, с системой быстрого монтажа	128	131
36	Оптоволоконный кабель PROFINET, для гибкой прокладки, длина по заказу	144	148
37	Монтажная рама SCRJ, степень защиты IP67, с защелками, для приемо-передатчика под монтаж на печатной плате	128	128
38	Монтажная рама SCRJ, степень защиты IP67, с защелками, с устройством сопряжения SCRJ, система Freenet	128	128
39	Устройство сопряжения SCRJ со степенью защиты IP67, для крепления на защелках	136	136
40	Подготовленный оптоволоконный кабель с соединителем SCRJ со степенью защиты IP67	144	148

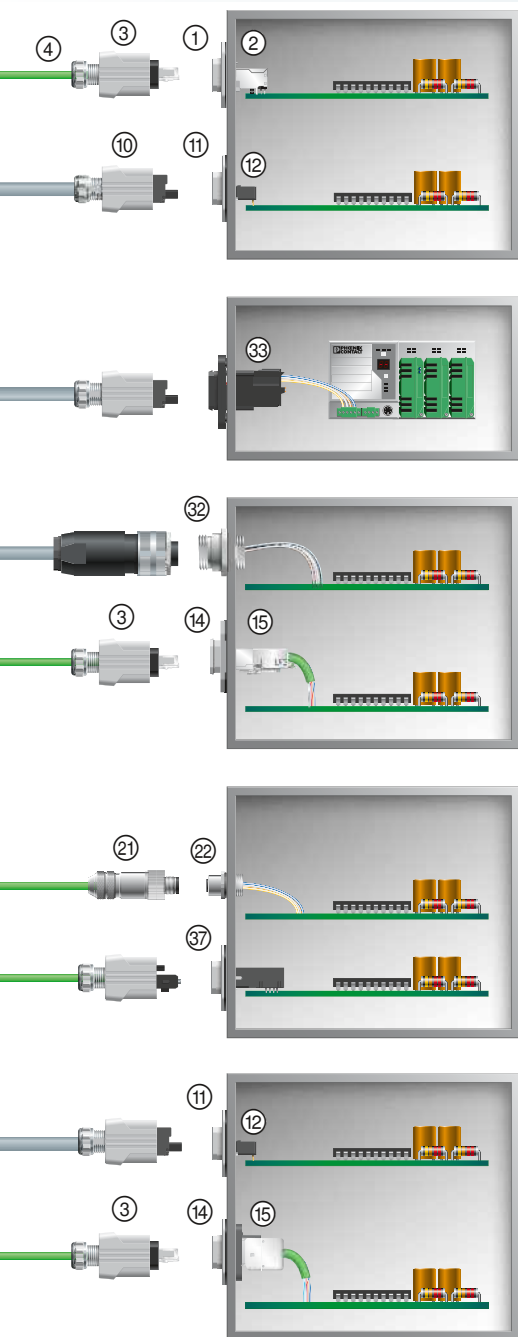

№	Обозначение	Стр.
①	Монтажная рама RJ45 со степенью защиты IP67, крепление на защелках, для монтажа на печатной плате	83
②	Гнездовая часть разъема RJ45 для монтажа на печатной плате	83
③	Соединитель RJ45 с защелкой, степень защиты IP67, собирается без использования инструмента	80
④	Кабель PROFINET, для гибкой прокладки, длина по заказу	105
⑤	Монтажная рама RJ45 со степенью защиты IP67, с защелками, для гнездовых частей разъема Freenet	83
⑥	Гнездовая часть разъема RJ45, гнездо/гнездо, Freenet	83
⑦	Соединитель RJ45, степень защиты IP20, собирается без инструмента	78
⑧	Подготовленный кабель с соединителями RJ45, степень защиты IP20	106
⑨	Силовой кабель, для гибкой прокладки, длина по заказу	см. каталог 4
⑩	Соединитель MSTB с защелкой, степень защиты IP67, на 24 В, 5-полюсный, собираемый на месте установки	124
⑪	Монтажная рама MSTB, степень защиты IP67, на 24 В, с защелкой	124
⑫	Контактная вставка MSTB на 24 В, для монтажа на печатной плате	124
⑬	Подготовленный кабель 24 В с соединителями MSTB с защелкой, степень защиты IP67	см. каталог 4
⑭	Монтажная рама RJ45, степень защиты IP67, с защелками,	83
⑮	Гнездовая часть разъема RJ45, с кабельным присоединением, собирается на месте без инструмента, Freenet	83
⑯	Кабель PROFINET, для подвижной прокладки, для буксируемых цепей, длина по заказу	105
⑰	Патч-панель RJ45, степень защиты IP20, для установки на стандартную DIN-рейку	120
⑱	Встраиваемый соединитель M12, с кабелем PROFINET и подготовленным соединителем RJ45	106
⑲	Соединитель M12, с кабелем PROFINET и подготовленным соединителем RJ45	106
⑳	Подготовленный кабель с соединителями M12, степень защиты IP65/67	106
㉑	Соединитель M12, степень защиты IP65/67, экранированный, собирается на месте установки без инструмента	89
㉒	Встраиваемый соединитель M12 с гибким проводником	92
㉓	Резьбовой кабельный ввод, степень защиты IP68	42
㉔	Проходной элемент для электрощкафа, M12/RJ45, 180°	94
㉕	Монтажная рама MSTB со степенью защиты IP67 для цепей 24 В, для крепления на защелках, с контактной вставкой для подключения проводника	124
㉖	Y-образный разветвитель цепи питания со степенью защиты IP67, с креплением на защелках	125
㉗	Многопортовое соединение для передачи данных	119
㉘	Подготовленный кабель с соединителем RJ45 и розеткой со степенью защиты IP20	106
㉙	Телекоммуникационная розетка, 1 x RJ45, 1 соединитель для цепи питания, степень защиты IP67, на защелках	118
㉚	Патч-кабель PROFINET, RJ45 на RJ45, степень защиты IP20	106
㉛	Подготовленный кабель 24 В с соединителем MSTB, степень защиты IP67, круглые соединители 7/8"	см. каталог 4
㉜	Встраиваемые соединители, 5-конт., 7/8"	266
㉝	Монтажная рама MSTB со степенью защиты IP67 для цепей 24 В или 400 В, для крепления на защелках, с контактной вставкой для подключения проводника	124
㉞	Многопортовые интерфейсы для роботизированной техники	117

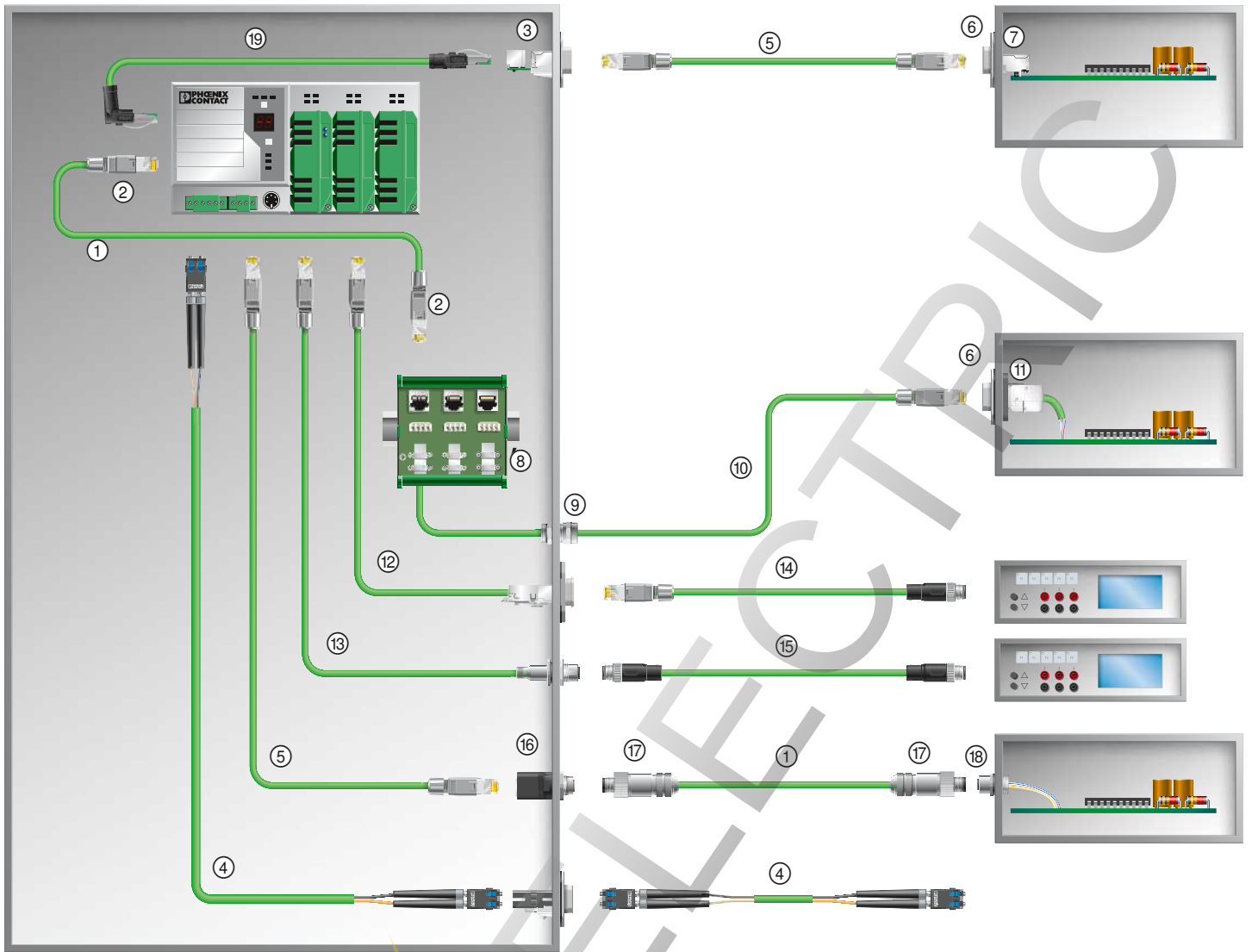

№	Обозначение	Стр.
①	EtherCAT-кабели, длина по заказу	108
②	Соединитель RJ45, степень защиты IP20, собирается без инструмента	78
③	Гнездовая часть разъема RJ45, гнездо/гнездо, Freenet	83
④	Подготовленный оптоволоконный кабель с соединителем SCRJ со степенью защиты IP20	144
⑤	Подготовленный кабель с соединителями RJ45, степень защиты IP20	108
⑥	Монтажная рама RJ45, IP20	79
⑦	Гнездовая часть разъема RJ45 для монтажа на печатной плате	85
⑧	Патч-панель RJ45, монтаж на DIN-рейку, IP20	120
⑨	Резьбовой кабельный ввод, степень защиты IP68	42
⑩	Подготовленный оптоволоконный кабель с соединителем RJ45, другой конец без разъема	108
⑪	Гнездовая вставка RJ45, для подключения кабеля	83
⑫	Подготовленный кабель с соединителем RJ45 на розетку RJ45	108
⑬	Подготовленный кабель с встраиваемой гнездовой частью M12, один конец - без разъема	108
⑭	Подготовленный оптоволоконный кабель с соединителем RJ45 на M12	108
⑮	Подготовленный кабель с соединителями M12	108
⑯	Проходная деталь для электрошкафа, M12/RJ45, 180°	94
⑰	Соединитель M12, экранированный, собирается на месте установки без инструмента	89
⑱	Встраиваемый соединитель M12 с гибким проводником	92
⑲	Патч-кабель EtherCAT, RJ45 на RJ45, степень защиты IP20	108

Разъем RJ45, IP20



Ethernet

Разъем RJ45 с системой быстрого подключения, до 10 Гбит/с



Ethernet



Штыревая вставка RJ45, CAT6_A и CAT5

	Технические характеристики		Технические характеристики			
	VS-08-RJ45-10G/Q	VS-...-RJ45-...-Q...	VS-08-RJ45-10G/C	VS-08-ST-H...-RJ45		
Электрические данные						
Характеристики передачи (категория)	CAT6 _A	CAT5 (IEC 11801:2002), CAT5e (TIA 568B:2001)	CAT6 _A	CAT5 (IEC 11801:2002), CAT5e (TIA 568B:2001)		
Категория перенапряжения	I	I	I	I		
Данные о материале						
Материал корпуса	PA 6,6	PA 6,6	-	-		
Материал, контакт	CuSn	CuSn	Фосфорная бронза	Медный сплав		
Класс воспламеняемости согласно UL 94	V2	V2	V2	V2		
Степень загрязнения	2	2	-	2		
Наружный диаметр кабеля	4,5 мм ... 8 мм	4,5 мм ... 8 мм	-	-		
Циклы установки	≥ 750	≥ 750	-	≥ 750		
Данные температуры						
Температура окружающей среды (при эксплуатации)	-20 °C ... 70 °C	-20 °C ... 70 °C	-25 °C ... 60 °C	-25 °C ... 60 °C		
Данные для заказа				Данные для заказа		
Описание	Тип	Артикул №	Штук	Тип	Артикул №	Штук
Разъем RJ45, IP20, CAT6_A , 8-контактный, с системой быстрого подключения QUICKON, для 1- и 7-проводочных проводов AWG 26 ... 24, цвет: черный	VS-08-RJ45-10G/Q	1419001	1			
Разъем RJ45, IP20, CAT5 , 8-полюсн., с технологией быстрого подключения QUICKON, для 1- и 7-проводочных проводов AWG 26 ... 24, цвет: черный	VS-08-RJ45-Q	1402420	1			
Разъем RJ45 , 4-контактный, с зажимами для быстрого подключения QUICKON, для проводов AWG 22, цвет: серый	VS-PN-RJ45-5-Q/IP20	1658435	1			
Штыревая вставка RJ45, CAT6_A , 10 Гигабит/с				VS-08-RJ45-10G/C	1418853	5
Штыревая вставка RJ45 , 8-контактная, экранированная, подключение проводников прокалывающими контактами, для гибких проводников AWG 27 ... 26, с приспособлением для снятия растягивающего усилия CAT5				VS-08-ST-H11-RJ45	1652716	5
Ноллачок для защиты от излома RJ45 , для штыревых вставок VS-08-ST-H11-RJ45 и VS-08-RJ45-10G/C, для кабелей диаметром до 7 мм				VS-08-KS-H/GY	1654743	5
серый				VS-08-KS-H/GN	1654756	5
зеленый						
Принадлежности				Принадлежности		
Инструмент для обжима , клещи с матрицей, для VS-08-ST-H...-RJ45				VS-CT-RJ45-H	1653265	1
Инструмент для снятия изоляции , для многоступенчатой подготовки экранированных кабелей	VS-CABLE-STRIP-VARIO	1657407	1	VS-CABLE-STRIP-VARIO	1657407	1
Экранирующая фольга, комплект , 25 листов, для разъемов RJ45 и M12-QUICKON	VS-08-RJ45-FOLIEN-SET	1417184	1			

Монтажная рама RJ45 и гнездовые вставки IP20



Ethernet

Гнездовая вставка RJ45
и монтажная рама IP20,
модульная система, Keystone

Технические характеристики

VS-08-BU-RJ45-6/KA/LSA	VS-08-A-RJ45/MOD-1-IP20
------------------------	-------------------------

Электрические данные		
Расчетный ток	2 A	-
Характеристики передачи (категория)	CAT6	-
Данные о материале		
Материал корпуса	Латунь с никелевым покрытием	PA
Материал, контакт	Медный сплав	-
Класс воспламеняемости согласно UL 94	V0	V0
Механические данные		
Полюсов	8	-
Тип подключения	LSA	-
Сечение	0,13 мм ² ... 0,32 мм ² (жесткий)	-
Сечение AWG	26 ... 22 (жесткий)	-
Данные температуры		
Температура окружающей среды (при эксплуатации)	-20 °C ... 70 °C	-40 °C ... 80 °C

Данные для заказа

Описание	Тип	Артикул №	Штук
Гнездовая вставка RJ45, 8 контактов, экранированная, гнездо / гнездо CAT5	VS-08-BU-RJ45/BU	1689064	5
Гнездовая вставка RJ45, 8-контактная, экранированная, для подключения кабеля CAT6	VS-08-BU-RJ45-6/KA/LSA	1653168	5
Монтажная рама RJ45, одинарная, для модульных гнездовых вставок (Keystone), без крепежных винтов	VS-08-A-RJ45/MOD-1-IP20	1689433	5

Принадлежности

Инструмент для снятия изоляции, применяется для подсоединения медных проводов к плитам LSA-Plus	CT-WZ/A	2765505	1
Инструмент для снятия изоляции, для многоступенчатой подготовки экранированных кабелей	VS-CABLE-STRIP-VARIO	1657407	1

Вставной соединитель RJ45, вариант 14, IP65/67

Ethernet



Разъем RJ45, исполнение 14, Push-Pull, 10 Гбит/с

Ethernet



Штекерный разъем RJ45, исполнение 14, Push-Pull, технология быстрого подключения

Технические характеристики				Технические характеристики			
VS-PPC-C1-...-8/10G				VS-PPC-C1-...-PG9-8Q5		VS-PPC-C1-...-PG9-4Q5	
Электрические данные							
Номинальное напряжение U_N	50 В			50 В		50 В	
Расчетный ток	1,75 А			1,75 А		1,75 А	
Характеристики передачи (категория)	CAT6 _d			CAT5 (IEC 11801:2002), CAT5e (TIA 568B:2001)		CAT5 (IEC 11801:2002), CAT5e (TIA 568B:2001)	
Категория перенапряжения	I			I		I	
Данные о материале							
Материал корпуса	Цинк, литые под давлением			Цинк, литые под давлением		Цинк, литые под давлением	
Материал, контакт	Медный сплав			Медный сплав		Медный сплав	
Класс воспламеняемости согласно UL 94	V0			V0		V0	
Степень загрязнения	2			2		2	
Параметры провода							
Тип подключения	Быстрый зажим IDC			Быстрый зажим IDC		Быстрый зажим IDC	
Сечение AWG	26 ... 24 (жесткий)			26 ... 22 (жесткий)		26 ... 22 (жесткий)	
Сечение AWG	26 ... 24 (7-проводной)			26 ... 22 (гибкий)		26 ... 22 (гибкий)	
Наружный диаметр кабеля	5 мм ... 8 мм			5 мм ... 8 мм		5 мм ... 8 мм	
Циклы установки	≥ 250			≥ 250		≥ 500	
Данные температуры							
Температура окружающей среды (при эксплуатации)	-40 °C ... 70 °C			-40 °C ... 70 °C		-40 °C ... 70 °C	
Данные для заказа				Данные для заказа			
Описание	Тип	Артикул №	Штук	Тип	Артикул №	Штук	
Штекерный разъем Push-Pull (вариант 14) для 10 Гбит/с, с общим соединением RJ45, для гибких жил AWG 26...24, диаметр кабеля 5,0 мм ... 8,0 мм	VS-PPC-C1-RJ45-MNNA-8/10G	1422108	1				
	VS-PPC-C1-RJ45-POBK-8/10G	1422205	1				
Металлический корпус Пластмассовый корпус							
Соединитель Push-Pull (вариант 14) улучшен для использования в областях с повышенным ЭМВ, с технологией быстрого подсоединения RJ45 QUICKON, для кабелей диаметром 5,0 мм ... 8,0 мм 4-полосн., 1- и 7-жильными проводниками AWG 22 8-полосн., 1- и 7-жильными проводниками AWG 26...24				VS-PPC-C1-MNNA-4Q5-EMC	1403366	1	
				VS-PPC-C1-MNNA-8Q5-EMC	1403367	1	
Соединитель Push-Pull (исполнение 14) для 1 Гбит/с, 8-контактный, с системой быстрого подключения RJ45 QUICKON, для 1- и 7-жильных проводов AWG 26...24, для кабеля диаметром 5,0 мм ... 8,0 мм Металлический корпус Пластмассовый корпус				VS-PPC-C1-RJ45-MNNA-PG9-8Q5	1608016	1	
				VS-PPC-C1-RJ45-POBK-PG9-8Q5	1657834	1	
Соединитель Push-Pull (вариант 14) для 1 Гбит/с, 4-конт., PROFINET с системой быстрого подключения RJ45 QUICKON, для 1- и 7-жильных проводов AWG 22, диаметр кабеля 5,0 мм ... 8,0 мм Металлический корпус Пластмассовый корпус				VS-PPC-C1-RJ45-MNNA-PG9-4Q5	1608100	1	
				VS-PPC-C1-RJ45-POBK-PG9-4Q5	1608126	1	
Принадлежности				Принадлежности			
Защитная крышка, IP65, с зажимом Push-Pull для закрытия контактных вставок в разъемах Push-Pull для RJ45 и SCRJ, пластмассовая	VS-PPC-F1-PC-POBK	1405316	1	VS-PPC-F1-PC-POBK	1405316	1	
Экранирующая фольга, комплект, 25 листов, для разъемов RJ45 и M12-QUICKON	VS-08-RJ45-FOLIEN-SET	1417184	1	VS-08-RJ45-FOLIEN-SET	1417184	1	
Инструмент для снятия изоляции, для многоступенчатой подготовки экранированных кабелей	VS-CABLE-STRIP-VARIO	1657407	1	VS-CABLE-STRIP-VARIO	1657407	1	

Вставной соединитель RJ45, вариант 4, IP65/67



Штекерный соединитель RJ45



Гнездовая вставка для RJ45

	Технические характеристики			Технические характеристики		
Электрические данные						
Характеристики передачи (категория)	CAT6 _d					
Данные о материале						
Материал корпуса	Пластмасса					
Класс воспламеняемости согласно UL 94	V0			V0		
Механические данные						
Полюсов	8			8		
Тип подключения	Обжим					
Сечение AWG	28 ... 24 (гибкий)					
Данные температуры						
Температура окружающей среды (при эксплуатации)	-40 °C ... 70 °C			-40 °C ... 70 °C		
	Данные для заказа			Данные для заказа		
Описание	Тип	Артикул №	Штук	Тип	Артикул №	Штук
Штекерный разъем RJ45 , IP67, с фиксатором Push-Pull (исполнение 4), пластмассовый корпус, для 10 Гбит/с, для гибких проводов AWG 24 ... 28	CUC-V04-RJ45-POBK-8	1407413	1			
Гнездовая вставка RJ45 , одинарная, для монтажа на печатную плату, CAT5e, 8-полюсная, экранированная прямые выводы под пайку угловые выводы под пайку				CUC-V04-BU-180	1407409	1
Монтажная рама для гнездовой вставки 180° для гнездовой вставки 90°				CUC-V04-BU-90	1407408	1
Комплект монтажной рамы гнездо/гнездо				CUC-V04-F-POBK-180	1407410	1
				CUC-V04-F-POBK-90	1407411	1
				CUC-V04-F-BU/BU-RJ45	1407412	1
	Принадлежности			Принадлежности		
Инструмент для снятия изоляции , для многоступенчатой подготовки экранированных кабелей	VS-CABLE-STRIP-VARIO	1657407	1			
Электронные бокорезы , острая головка, без фаски, с открывающей пружиной, фосфатированная антибликовая поверхность, штампованный вариант	MICROFOX-SP-1	1212487	1			
Инстр. для обжима , для сборки штыревого разъема RJ45	FL CRIMPTOOL	2744869	1			

Разъем RJ45, вариант 6 и вариант 1, IP65/67

Ethernet



Разъем RJ45, вариант 6



Разъем RJ45, вариант 1

	Технические характеристики	Технические характеристики
Электрические данные	VS-08-RJ45-5-Q/IP67...	VS-V1-C-RJ45-MNNA-PG9-8-I-5-S
Расчетное напряжение	50 В	50 В
Расчетный ток	1,75 А	1,75 А
Характеристики передачи (категория)	CAT5 (IEC 11801:2002), CAT5e (TIA 568B:2001)	CAT5 (IEC 11801:2002), CAT5e (TIA 568B:2001)
Категория перенапряжения	I	I
Данные о материале		
Материал корпуса	РА	Цинк, литье под давлением
Материал, контакт	Медный сплав	-
Класс воспламеняемости согласно UL 94	V0	V0
Степень загрязнения	2	2
Параметры провода		
Тип подключения	Быстрый зажим IDC	с прокалывающими контактами (IDC)
Сечение AWG	26 ... 22 (жесткий)	27 ... 24 (гибкий)
Сечение AWG	26 ... 22 (гибкий)	-
Наружный диаметр кабеля	5 мм ... 8 мм	5 мм ... 10 мм
Циклы установки	≥ 1000	750
Данные температуры		
Температура окружающей среды (при эксплуатации)	-20 °C ... 70 °C	-40 °C ... 70 °C

Описание	Данные для заказа			Данные для заказа		
	Тип	Артикул №	Штук	Тип	Артикул №	Штук
Разъем RJ45 , 8-полюсный, с зажимами для быстрого подключения QUICKON, для проводов AWG 26 ... 22 серый цвет RAL 7042 иссиня-чёрный RAL 9005	VS-08-RJ45-5-Q/IP67	1656990	1			
	VS-08-RJ45-5-Q/IP67-BK	1658493	1			
Штыревая вставка RJ45 , 8-контактная, экранированная, подключение проводников прокалывающими контактами, для гибких проводников AWG 27 ... 26, с приспособлением для снятия растягивающего усилия CAT5	VS-08-ST-H11-RJ45	1652716	5			
CAT6	VS-08-ST-H21-RJ45	1652729	5			
Штыревая вставка RJ45 , 8-полюсная, экранированная, подсоединение проводников прокалывающими контактами, для гибких проводников AWG 27...24, с приспособлением для снятия растягивающего усилия CAT6	VS-08-ST-H21P-RJ45	1404388	5			
Штыревая вставка RJ45 , CAT6 _d , 10 Гигабит/с	VS-08-RJ45-10G/C	1418853	5			
Сальниковый корпус RJ45 , для штыревых вставок VS-08-ST-H...-RJ45, с креплением к монтажной раме на защелках (Push-Pull), для кабелей диаметром 5,0 ... 8,5 мм						
серый цвет RAL 7042 иссиня-чёрный RAL 9005	VS-08-T-H-RJ45/IP67	1652732	5			
	VS-08-T-H-RJ45/IP67-BK	1658671	5			
Разъем RJ45 , IP67, с байонетным зажимом, металлический корпус, CAT5e, 8-контактный, монтаж с прорезанием изоляции, для 7-проводочных проводов AWG 26, для кабеля диаметром 5,0 мм ... 8,0 мм				VS-V1-C-RJ45-MNNA-PG9-8-I-5-S	1419182	1

Инструмент для снятия изоляции, для многоступенчатой подготовки экранированных кабелей <th colspan="3">Принадлежности</th> <th colspan="3">Принадлежности</th>	Принадлежности			Принадлежности		
	VS-CABLE-STRIP-VARIO	1657407	1	VS-CABLE-STRIP-VARIO	1657407	1
Защитная крышка , IP67, пластмассовая, для защиты контактных вставок в соединителях RJ45, LC и SCRJ				VS-V1-C-PC-POBK	1419183	1
Инструмент для обжима , клещи с матрицей, для VS-08-ST-H...-RJ45	VS-CT-RJ45-H	1653265	1			

Монтажные рамки RJ45 IP65/67 и гнездовые вставки Freenet



Ethernet

Push-Pull, вариант 14, система Freenet

Ethernet



Вариант 6, система Freenet

Технические характеристики		Технические характеристики	
VS-08-BU-RJ45/10G-F	VS-PPC-F1-RJ45-MNNA-1R-F	VS-08-BU-RJ45-5-F/PK	VS-A-F-IP67
Электрические данные			
Номинальное напряжение U _N	50 В	-	50 В
Расчетный ток	1 А	-	1 А
Материал корпуса	Поликарбонат	Цинк. литье под давлением	PA
Материал, контакт	CuSn	-	Медный сплав
Класс воспламеняемости согласно UL 94	V0	V0	V0
Полюсов	8	-	8
Тип подключения	IDC	-	IDC
Циклы установки	≥ 750	-	≥ 750
Данные температуры			
Температура окружающей среды (при эксплуатации)	-10 °C ... 60 °C	-40 °C ... 70 °C	-20 °C ... 70 °C

Данные для заказа				Данные для заказа			
Тип	Артикул №	Штук		Тип	Артикул №	Штук	
Гнездовая вставка RJ45-Freenet, 8-контактная, экранированная, с подключением кабеля 10 Гбит/с, CAT6 _A	VS-08-BU-RJ45/10G-F	1424009	1	Гнездовая вставка RJ45-Freenet, 8-контактная, экранированная, с подключением кабеля 1 Гбит/с, CAT5	VS-08-BU-RJ45-5-F/PK	1652936	1
Гнездовая вставка RJ45-Freenet, 8-контактная, экранированная, гнездо на гнездо 1 Гбит/с, CAT5	VS-08-BU/BU-RJ45-F	1405617	1	Монтажная рама RJ45-Freenet, вариант 14, степень защиты IP65/67, для прямоугольных монтажных отверстий, с уплотнением, без крепежных винтов	VS-PPC-F1-RJ45-MNNA-1R-F	1405358	1
Монтажная рама RJ45-Freenet, вариант 14, степень защиты IP65/67, для прямоугольных монтажных отверстий, с уплотнением, без крепежных винтов	VS-PPC-F1-RJ45-POBK-1R-F	1608197	1	Монтажные рамы RJ45-Freenet, вариант 14, IP65/67, для круглого монтажного отверстия, с уплотнением и центральной гайкой	VS-PPC-F1-RJ45-MNNA-1C-F	1405222	1
Монтажные рамы RJ45-Freenet, вариант 14, IP65/67, для круглого монтажного отверстия, с уплотнением и центральной гайкой				Монтажная рама Freenet, вариант 6, для круглых монтажных отверстий, с уплотнением, без крепежного винта	VS-A-F-IP67	1653744	5
Монтажная рама Freenet, вариант 6, для круглых монтажных отверстий, с уплотнением, без крепежного винта				серый цвет RAL 7042	VS-A-F-IP67-BK	1658668	5
серый цвет RAL 7042				иссиня-чёрный RAL 9005			

Принадлежности				Принадлежности			
Защитная крышка для монтажных рам варианта 6				серый цвет RAL 7042	VS-08-SD-F	1652606	5
иссиня-чёрный RAL 9005				Защитная крышка для порта передачи данных	VS-08-SD-F-BK	1658066	5
Инструмент для снятия изоляции, для многоступенчатой подготовки экранированных кабелей	VS-PPC-C1-PC-ROBK-L	1405293	1	Инструмент для снятия изоляции, для многоступенчатой подготовки экранированных кабелей	VS-CABLE-STRIP-VARIO	1657407	1

Монтажная рама RJ45, IP65/67 и гнездовые вставки

Ethernet



Вариант 6,
Keystone

Технические характеристики

	VS-08-BU-RJ45-6/KA/LSA	VS-08-A-RJ45/MOD-1-IP67
Электрические данные		
Расчетное напряжение	250 В	-
Расчетный ток	2 А	-
Характеристики передачи (категория)	CAT6	-
Материал корпуса	Латунь с никелевым покрытием	PA
Материал, контакт	Медный сплав	-
Класс воспламеняемости согласно UL 94	V0	V0
Полюсов	8	-
Тип подключения	LSA	-
Сечение AWG	26 ... 22 (жесткий)	-
Циклы установки	≥ 1000	≥ 1000
Данные температуры		
Температура окружающей среды (при эксплуатации)	-20 °C ... 70 °C	-40 °C ... 80 °C

Данные для заказа

Описание	Тип	Артикул №	Штук
Гнездовая вставка RJ45 , 8-контактная, экранированная, для подключения кабеля CAT6	VS-08-BU-RJ45-6/KA/LSA	1653168	5
Гнездовая вставка RJ45 , 8 контактов, экранированная, гнездо / гнездо CAT5	VS-08-BU-RJ45/BU	1689064	5
Гнездовая вставка RJ45 , 8 контактов, экранированная, гнездо / гнездо CAT6	VS-08-BU-RJ45-6-MOD/BU	1653155	5
Монтажные рамы RJ45-Keystone , вариант 6, для круглого монтажного отверстия, с уплотнением и центральной гайкой			
серый цвет RAL 7042	VS-08-A-RJ45/MOD-1-R-IP67	1689844	1
иссиня-чёрный RAL 9005	VS-08-A-RJ45/MOD-1-R-IP67 BK	1658053	5
Монтажные рамы RJ45-Keystone , вариант 6, с прямоугольным монтажным отверстием, с уплотнением, без крепежных винтов			
серый цвет RAL 7042	VS-08-A-RJ45/MOD-1-IP67	1689080	5
иссиня-чёрный RAL 9005	VS-08-A-RJ45/MOD-1-IP67-BK	1658642	5

Принадлежности

Инструмент для снятия изоляции , для многоступенчатой подготовки экранированных кабелей	VS-CABLE-STRIP-VARIO	1657407	1
Защитная крышка для монтажных рам варианта 6			
серый цвет RAL 7042	VS-08-SD-F	1652606	5
иссиня-чёрный RAL 9005	VS-08-SD-F-BK	1658066	5

**Монтажная рама RJ45, IP65/67
и гнездовые вставки**



**Push-Pull, вариант 14,
с подключением к печатной плате**

Ethernet



**вариант 6,
с подключением к печатной плате**

Технические характеристики		Технические характеристики	
VS-08-BU-RJ45-6/...	VS-PPC-F1-RJ45-MNNA-1R-PHA	VS-08-BU-RJ45/LP-1	VS-08-A-RJ45/LP-1-IP67...
Электрические данные			
Расчетное напряжение	125 В	150 В	-
Расчетный ток	1 А	1,5 А	-
Материал корпуса	Медный сплав	-	PA
Материал, контакт	Медный сплав	Медный сплав	-
Класс воспламеняемости согласно UL 94	V0	V0	V0
Полюсов	8	8	-
Циклы установки	≥ 750	≥ 750	≥ 1000
Данные температуры			
Температура окружающей среды (при эксплуатации)	-25 °C ... 80 °C	-40 °C ... 70 °C	-40 °C ... 85 °C

Описание	Данные для заказа			Данные для заказа		
	Тип	Артикул №	Штук	Тип	Артикул №	Штук
Гнездовая вставка RJ45 , для монтажа на печатной плате, CAT6, 8-контактная, экранированная, с угловыми штыревыми выводами под пайку, с одним отверстием	VS-08-BU-RJ45-10G/LH-1	1420401	1			
Гнездовая вставка RJ45 , для монтажа на печатной плате, CAT5, 8-контактная, экранированная, с угловыми выводами под пайку				VS-08-BU-RJ45/LP-1	1688586	5
Гнездовая вставка RJ45 , одинарная, для монтажа на печатную плату, CAT6, 8-полюсная, экранированная	VS-08-BU-RJ45-6/LV-1	1653090	5	VS-08-BU-RJ45-6/LV-1	1653090	5
прямые выводы под пайку	VS-08-BU-RJ45-6/LH-1	1653087	5	VS-08-BU-RJ45-6/LH-1	1653087	5
угловые выводы под пайку						
Монтажная рама RJ45 , вариант 14, степень защиты IP65/67, для прямоугольных монтажных отверстий, с уплотнением, без крепежных винтов	VS-PPC-F1-RJ45-MNNA-1R-PHA	1608029	1			
Металлический корпус	VS-PPC-F1-RJ45-POBK-1R-PHA	1657847	1			
Пластмассовый корпус						
Монтажная рама RJ45 , вариант 6, для установки в прямоугольные монтажные отверстия, с уплотнением, без крепежных винтов				VS-08-A-RJ45/LP-1-IP67	1689446	5
серый цвет RAL 7042				VS-08-A-RJ45/LP-1-IP67-BK	1658655	5
иссиня-чёрный RAL 9005						

Инструмент для снятия изоляции, для многоступенчатой подготовки экранированных кабелей	Принадлежности			Принадлежности		
	Тип	Артикул №	Штук	Тип	Артикул №	Штук
Защитная крышка для порта передачи данных	VS-CABLE-STRIP-VARIO	1657407	1	VS-CABLE-STRIP-VARIO	1657407	1
Защитная крышка для монтажных рам варианта 6	VS-PPC-C1-PC-ROBK-L	1405293	1			
серый цвет RAL 7042				VS-08-SD-F	1652606	5
иссиня-чёрный RAL 9005				VS-08-SD-F-BK	1658066	5

Монтажная рама RJ45 IP65/67

вкл. гнездовые вставки



Монтажная рама RJ45
с гнездовой вставкой, исполнение 1



Монтажная рама RJ45
с гнездовой вставкой, исполнение 1

	Технические характеристики			Технические характеристики		
Электрические данные						
Характеристики передачи (категория)	CAT5 (IEC 11801:2002), CAT5e (TIA 568B:2001)			CAT5 (IEC 11801:2002), CAT5e (TIA 568B:2001)		
Материал корпуса	Цинк. литье под давлением			Цинк. литье под давлением		
Класс воспламеняемости согласно UL 94	V0			V0		
Полюсов	8			8		
Сечение AWG	-			26 ... 22 (гибкий)		
Циклы установки	750			750		
Данные температуры						
Температура окружающей среды (при эксплуатации)	-40 °C ... 70 °C			-40 °C ... 70 °C		
	Данные для заказа			Данные для заказа		
Описание	Тип	Артикул №	Штук	Тип	Артикул №	Штук
	Монтажная рама RJ45, IP67, для крепления с помощью байонетного зажима, металлическая, с контактной вставкой "гнездо-гнездо", для круглых монтажных вырезов, с уплотнителем, без крепежных винтов	VS-V1-F-RJ45-MNNA-1-C-S-JJ-S	1419184	1		
Монтажная рама RJ45, IP67, для крепления с помощью байонетного зажима, металлическая, с контактной вставкой для подключения кабеля, для круглых монтажных вырезов, с уплотнителем, без крепежных винтов				VS-V1-F-RJ45-MNNA-1-C-S-JI-S	1419185	1
	Принадлежности			Принадлежности		
Защитная крышка, IP67, пластмассовая, для защиты контактных вставок в монтажной раме RJ45, LC и SCRJ	VS-V1-F-PC-POBK	1419186	1	VS-V1-F-PC-POBK	1419186	1

PHOENIX ELECTRIC

Соединитель M12, сборный

Ethernet



Разъем M12, 10 Гбит/с, с зажимами Pierceson®

Ethernet



Разъем M12, 100 Мбит/с, с винтовыми зажимами



Технические характеристики				Технические характеристики			
Электрические данные				Электрические данные			
VS-08-M12...-10G-P SCO				SACC-M12MSD-4CON-...-SH			
Номинальное напряжение U_N				60 В			
Расчетный ток				4 А			
Характеристики передачи (категория)				CAT5 (IEC 11801:2002), CAT5e (TIA 568B:2001)			
Материал контакта / покрытие контакта				CuSn / Золото			
Материал корпуса ручки				Цинк, литый под давлением, с никелевым покрытием			
Класс воспламеняемости согласно UL 94				V0			
Полюсов				8			
Тип подключения				Pierceson®			
Сечение AWG				26			
Циклы установки				≥ 100			
Данные температуры				Данные температуры			
Температура окружающей среды (при эксплуатации)				-40 °C ... 85 °C			
-40 °C ... 85 °C				-40 °C ... 85 °C			
Данные для заказа				Данные для заказа			
Описание	Тип	Артикул №	Штук	Тип	Артикул №	Штук	
Разъем, CAT6_A, штекер, 8-контактный, экранированный, с механическим ключом X, диаметр проводников: 4 мм ... 8 мм прямой угловой	VS-08-M12MS-10G-P SCO	1417430	1	SACC-M12MSD-4CON-PG 7-SH	1521258	1	
	VS-08-M12MR-10G-P SCO	1417443	1				
Штекерный разъем, с резьбовым соединением Pg7, 4-контактный, с механическим ключом D, диаметр проводников: 4 мм ... 6 мм Штекер, прямая				SACC-M12MSD-4CON-PG 9-SH	1521261	1	
Штекерный разъем, с резьбовым соединением Pg9, 4-контактный, с механическим ключом D, диаметр проводников: 4 мм ... 8 мм Штекер, прямая							
Принадлежности				Принадлежности			
Инструмент для снятия изоляции, для многоступенчатой подготовки экранированных кабелей	VS-CABLE-STRIP-VARIO	1657407	1	VS-CABLE-STRIP-VARIO	1657407	1	

Соединитель M12, сборный

Примечания:
Описание технологии соединения приведено на стр. 8



Ethernet



Разъем M12, 100 Мбит/с и 1 Гбит/с, соединение QUICKON



EtherCAT

SERCOS
the automation bus

PROFINET



Разъем M12, 100 Мбит/с, соединение по технологии QUICKON



Технические характеристики	
SACC-M12...-4Q SH	SACC-M12...-8Q SH
Электрические данные	
Номинальное напряжение U _N	60 В
Расчетный ток	1,75 А
Характеристики передачи (категория)	CAT5 (IEC 11801:2002), CAT5e (TIA 568B:2001)
Материал, контакт	CuSn
Материал корпуса ручки	Цинк, литья под давлением, с никелевым покрытием
Класс воспламеняемости согласно UL 94	V0
Полюсов	4
Тип подключения	Клеммы с ножевыми контактами
Сечение AWG	26 ... 22
Циклы установки	≥ 100
Данные температуры	
Температура окружающей среды (при эксплуатации)	-40 °C ... 85 °C



Технические характеристики	
SACC-M12...-4Q SH PN	SACC-M12...-6Q SH VARAN
Электрические данные	
Номинальное напряжение U _N	60 В
Расчетный ток	2 А
Характеристики передачи (категория)	CAT5 (IEC 11801:2002), CAT5e (TIA 568B:2001)
Материал, контакт	CuSn
Материал корпуса ручки	Цинк, литья под давлением, с никелевым покрытием
Класс воспламеняемости согласно UL 94	V0
Полюсов	6
Тип подключения	Клеммы с ножевыми контактами
Сечение AWG	26 ... 22
Циклы установки	≥ 100
Данные температуры	
Температура окружающей среды (при эксплуатации)	-40 °C ... 85 °C

Данные для заказа

Тип	Артикул №	Штук
SACC-M12MSD-4Q SH	1543223	1
SACC-M12MRD-4Q SH	1553624	1
SACC-M12FSD-4Q SH	1553611	1
SACC-M12FRD-4Q SH	1553637	1
SACC-M12MS-8Q SH	1543236	1
SACC-M12MR-8Q SH	1553653	1
SACC-M12FS-8Q SH	1553640	1
SACC-M12FR-8Q SH	1553666	1

Данные для заказа

Тип	Артикул №	Штук
SACC-M12MSD-4Q SH PN	1554513	1
SACC-M12MRD-4Q SH PN	1554539	1
SACC-M12FSD-4Q SH PN	1554526	1
SACC-M12FRD-4Q SH PN	1554542	1
SACC-M12MS-6Q SH VARAN	1429130	1
SACC-M12MR-6Q SH VARAN	1429156	1
SACC-M12FS-6Q SH VARAN	1429143	1
SACC-M12FR-6Q SH VARAN	1429169	1

Принадлежности

VS-CABLE-STRIP-VARIO	1657407	1
----------------------	---------	---

Принадлежности

VS-CABLE-STRIP-VARIO	1657407	1
----------------------	---------	---

Описание
Штекерный разъем, 4-контактный, экранированный, с механическим ключом D, цветовая маркировка клемм для Ethernet, диаметр набега макс. 8 мм Штекер, прямая Штекер, угловая Гнездовая часть, прямая Гнездо, угловое
Штекерный разъем, 8-контактный, экранированный, с механическим ключом A, цветовая маркировка клемм для Ethernet, диаметр набега макс. 8 мм Штекер, прямая Штекер, угловая Гнездовая часть, прямая Гнездо, угловое
Штекерный разъем, 4-контактный, экранированный, с механическим ключом D, цветовая маркировка клемм для PROFINET, диаметр набега макс. 8 мм Штекер, прямая Штекер, угловая Гнездовая часть, прямая Гнездо, угловое
Штекерный разъем, 6-контактный, экранированный, с механическим ключом A, цветовая маркировка клемм для VARAN, диаметр набега макс. 8 мм Штекер, прямая Штекер, угловая Гнездовая часть, прямая Гнездо, угловое
Инструмент для снятия изоляции, для многоступенчатой подготовки экранированных кабелей

Встраиваемый разъем M12 с выводами под пайку



CAT6_A



Ethernet



CAT5 / CAT5e

Технические характеристики				Технические характеристики		
SACC-DSI...-L180-10G SCO				SACC-DSI...4CON-L180/...	SACC-DSI...8CON-L180/...	
Электрические данные				250 В	30 В	
Номинальное напряжение U _N	48 В			4 А	2 А	
Расчетный ток	0,5 А			CAT5 (IEC 11801:2002), CAT5e (TIA 568B:2001)	CAT5 (IEC 11801:2002), CAT5e (TIA 568B:2001)	
Характеристики передачи (категория)	CAT6 _A			CuZn	CuZn	
Материал, контакт	CuZn			Цинк, литый под давлением, с никелевым покрытием	Цинк, литый под давлением, с никелевым покрытием	
Материал корпуса ручки	Цинк, литый под давлением, с никелевым покрытием			V0	V0	
Класс воспламеняемости согласно UL 94	V0			4	8	
Полюсов	8			≥ 100	≥ 100	
Циклы установки	≥ 100			-25 ... 85	-25 ... 85	
Данные температуры						
Штекер / розетка	[° C]					
Данные для заказа				Данные для заказа		
Описание	Тип	Артикул №	Штук	Тип	Артикул №	Штук
Встраиваемое гнездо, CAT6_A, Ethernet, 8-контактное, M12-SPEEDCON, монтаж на заднюю стенку/при помощи винтового соединения с резьбой Pg9, с прямыми выводами под пайку гнездо	SACC-DSIV-FS-8CON-L180-10G SCO	1440669	20			
Носитель контактов CAT6_A, Ethernet, 8-полюсный, монтаж с задней стороны стенки, с прямыми выводами под пайку гнездо	SACC-CI-M12FS-8CON-L180-10G	1402457	20			
Резьбовое крепление корпуса, винтовые и обжимные варианты SPEEDCON, для всех держателей контактов для пайки волной и оплавлением припоя, состоящих из двух частей гнездо	SACC-M12-SCO NUT L 90	1432460	10			
Встраиваемый разъем, Ethernet, 4-контактный, M12-SPEEDCON, с экранированным контактом, с механическим ключом D, монтаж на заднюю стенку/при помощи винтового соединения с резьбой M16, с прямыми выводами под пайку гнездо штырь				SACC-DSI-FSD-4CON-L180/SH TQ	1456527	20
Встраиваемый разъем, Ethernet, 8-контактный, M12-SPEEDCON, с экранированным контактом, монтаж на заднюю стенку/при помощи винтового соединения с резьбой M16, защита от скручивания, с прямыми выводами под пайку гнездо штырь				SACC-DSI-MSD-4CON-L180/SH TQ	1456514	20
Встраиваемый разъем, PROFINET, 4-контактный, M12-SPEEDCON, с экранированным контактом, с механическим ключом D, монтаж на заднюю стенку/при помощи винтового соединения с резьбой M16, с прямыми выводами под пайку гнездо штырь				SACC-DSI-FS-8CON-L180/SH TQ	1456543	20
Встраиваемый разъем для шинной системы, Ethernet, 4-контактный, M12-SPEEDCON, с экранированным контактом, с механическим ключом D, монтаж на заднюю стенку/при помощи винтового соединения с резьбой M12, с угловыми выводами под пайку гнездо				SACC-DSI-MS-8CON-L180/SH TQ	1456530	20
Встраиваемый разъем, Ethernet, 4-контактный, M12-SPEEDCON, с экранированным контактом, с механическим ключом D, монтаж на заднюю стенку/при помощи винтового соединения с резьбой M12, защита от скручивания, с прямыми выводами под пайку гнездо				SACC-DSI-FSD-4CON-L180/SH GN	1456569	20
Встраиваемый разъем, Ethernet, 8-контактный, M12-SPEEDCON, с экранированным контактом, с механическим ключом A, монтаж на заднюю стенку/при помощи винтового соединения с резьбой M12, с прямыми выводами для пайки оплавлением припоя гнездо				SACC-DSI-MSD-4CON-L180/SH GN	1456556	20
Встраиваемый разъем, Ethernet, 4-контактный, M12-SPEEDCON, с экранированным контактом, с механическим ключом D, монтаж на заднюю стенку/при помощи винтового соединения с резьбой M12, защита от скручивания, с прямыми выводами под пайку гнездо				SACC-DSIV-FSD-4CON-L90 SCO	1436550	10
Встраиваемый разъем, Ethernet, 8-контактный, M12-SPEEDCON, с экранированным контактом, с механическим ключом A, монтаж на заднюю стенку/при помощи винтового соединения с резьбой M12, с прямыми выводами для пайки оплавлением припоя гнездо				SACC-DSIV-FSD-4CON-L180 SCO	1542619	10
Встраиваемый разъем, Ethernet, 4-контактный, M12-SPEEDCON, с экранированным контактом, с механическим ключом D, монтаж на заднюю стенку/при помощи винтового соединения с резьбой M12, защита от скручивания, с прямыми выводами для пайки оплавлением припоя гнездо				SACC-DSIV-FS-8CON-L180-THR SH	1557549	60
Встраиваемый разъем, Ethernet, 4-контактный, M12-SPEEDCON, с экранированным контактом, с механическим ключом D, монтаж на заднюю стенку/при помощи винтового соединения с резьбой M12, защита от скручивания, с прямыми выводами для пайки оплавлением припоя гнездо				SACC-DSIV-FSD-4CON-L180 SCOTHR	1542648	60

Встраиваемый разъем M12 с выводами под пайку



X-кодирование

Ethernet



Y-кодирование

	Технические характеристики			Технические характеристики		
Электрические данные	SACC-DSI-FSX-8CON...			VS-08-DSIV-L180-HYB SCO		
Номинальное напряжение U _N	48 В			30 В (Данные)		
Расчетный ток	0,5 А			0,5 А (Данные) / 6 А (Соединение активно)		
Характеристики передачи (категория)	CAT6 _A			CAT5 (IEC 11801:2002), CAT5e (TIA 568B:2001)		
Материал, контакт	CuZn			CuZn		
Материал корпуса ручки	Цинк, литый под давлением, с никелевым покрытием			Цинк, литый под давлением, с никелевым покрытием		
Класс воспламеняемости согласно UL 94	V0			V0		
Полюсов	8			8		
Циклы установки	≥ 100			≥ 100		
Данные температуры						
Штекер / розетка	[° C]	-40 ... 85		-40 ... 85		
	Данные для заказа			Данные для заказа		
Описание	Тип	Артикул №	Штук	Тип	Артикул №	Штук
Встраиваемое гнездо CAT6_A, Ethernet, монолитное, 8-контактное, M12-SPEEDCON, с прямым выводом под пайку, монтаж на заднюю стенку/при помощи винтового соединения с: Крепежная резьба M16 Крепежная резьба Pg9	SACC-DSI-FSX-8CON-M16-L180 SCO	1424177	20			
	SACC-DSI-FSX-8CON-PG9-L180 SCO	1404741	20			
Гибридный разъем для пайки оплавлением, с прямыми выводами под пайку, 4 силовых контакта, 4 сигнальных контакта, монтаж с внутренней стороны, SPEEDCON						
гнездо				VS-08-DSIV-L180-HYB SCO	1456666	20
Гибридный разъем для пайки волной припоя, с прямыми выводами под пайку, 4 силовых контакта, 4 сигнальных контакта, монтаж с внутренней стороны, SPEEDCON						
гнездо				SACC-DSI-FSY-8CON-M16-L180 SCO	1407503	20
Держатель контактов, из двух частей, CAT6_A, Ethernet, 8-полюсный, монтаж с задней стороны стенки, с выводом под пайку под углом						
	SACC-CI-M12FSX-8CON-L90	1424180	20			
Гибридный держатель контактов, из двух частей, Ethernet, 8-полюсный, монтаж на заднюю стенку/при помощи винтового соединения, с выводом под пайку под углом						
				SACC-CI-M12FSY-8CON-L90	1424193	20

Встраиваемый соединитель M12 с гибким проводником 0,5 м

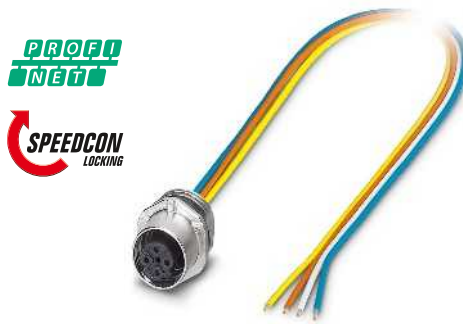

Монтаж на передней панели, кодировка D



Монтаж с внутренней стороны, кодировка D

Электрические данные	
Номинальное напряжение U_N	250 В
Расчетный ток	4 А
Характеристики передачи (категория)	CAT5 (IEC 11801:2002), CAT5e (TIA 568B:2001)
Материал, контакт	CuZn
Материал корпуса ручки	Цинк, литая под давлением, с никелевым покрытием
Класс воспламеняемости согласно UL 94	V0
Тип подключения	Отдельные проводники
Циклы установки	≥ 100
Данные температуры	
Штекер / розетка	[° C] -25 ... 85

Технические характеристики		
SACC-E-...-4CON-M16/0,5 SCO		
250 В		
4 А		
CAT5 (IEC 11801:2002), CAT5e (TIA 568B:2001)		
CuZn		
Цинк, литая под давлением, с никелевым покрытием		
V0		
Отдельные проводники		
≥ 100		
-25 ... 85		

Технические характеристики		
SACC-DSI-FSD-4CON...		
250 В		
4 А		
CAT5 (IEC 11801:2002), CAT5e (TIA 568B:2001)		
CuZn		
Цинк, литая под давлением, с никелевым покрытием		
V0		
Отдельные проводники		
≥ 100		
-25 ... 85		

Данные для заказа	
Тип	Артикул №
Встраиваемое гнездо шинной системы, PROFINET, 4-контактное, M12-SPEEDCON, с механическим ключом D, монтаж на переднюю стенку/при помощи винтового соединения с резьбой M16, с гибким проводом 0,5 м (изоляция из TPE), 4 x 0,34 мм ² гнездо	SACC-E-FSD-4CON-M16/0,5 SCO
Встраиваемое гнездо шинной системы, PROFINET, 4-контактное, M12-SPEEDCON, с механическим ключом D, монтаж на переднюю стенку/при помощи винтовых соединений с резьбой M16, возможность позиционирования, с гибким проводом 0,5 м (изоляция из TPE), 4 x 0,34 мм ² гнездо	SACC-EC-FSD-4CON-M16/0,5 SCO
Встраиваемое гнездо шинной системы, PROFINET, 4-контактное, M12-SPEEDCON, с механическим ключом D, монтаж на заднюю стенку/при помощи винтового соединения с резьбой Pg9, с гибким проводом 0,5 м (изоляция из TPE), 4 x 0,34 мм ² гнездо	SACC-DSI-FSD-4CON-PG9/0,5 SCO

Данные для заказа		
Тип	Артикул №	Штук
SACC-E-FSD-4CON-M16/0,5 SCO	1535202	1
SACC-EC-FSD-4CON-M16/0,5 SCO	1535215	1
SACC-DSI-FSD-4CON-PG9/0,5 SCO	1551529	1

Данные для заказа		
Тип	Артикул №	Штук
SACC-E-FSD-4CON-M16/0,5 SCO	1535202	1
SACC-EC-FSD-4CON-M16/0,5 SCO	1535215	1
SACC-DSI-FSD-4CON-PG9/0,5 SCO	1551529	1

Встраиваемый соединитель M12 с кабелем Ethernet



Ethernet



Ethernet, кодировка X, тип проводника: 94F

Ethernet Hybrid, кодировка Y, тип проводника: 94I

Технические характеристики

VS-FSBPXS-OE-94F...	
Электрические данные	48 В
Номинальное напряжение U_N	0,5 А
Расчетный ток	CAT6 _x
Характеристики передачи (категория)	CuZn
Материал, контакт	Цинк, литый под давлением, с никелевым покрытием
Материал корпуса ручки	V0
Класс воспламеняемости согласно UL 94	≥ 100
Циклы установки	
Данные температуры	
Штекер / розетка	-40 ... 90 [° C]

Технические характеристики

VS-FSBPYS-OE-94I...	
Электрические данные	30 В (Питание и данные)
Номинальное напряжение U_N	6 А (Соединение активно) / 0,5 А (Данные)
Расчетный ток	CAT5 (IEC 11801:2002), CAT5e (TIA 568B:2001)
Характеристики передачи (категория)	CuZn
Материал, контакт	Цинк, литый под давлением, с никелевым покрытием
Материал корпуса ручки	V0
Класс воспламеняемости согласно UL 94	≥ 100
Циклы установки	
Данные температуры	
Штекер / розетка	-40 ... 85

Данные для заказа

Тип	Артикул №	Штук
Готовый кабель Ethernet, CAT6 _x , экранированный, 4-парный, AWG 26* гибкий (7-жильный), RAL 5021 (цвет морской воды), на одном конце встраиваемое гнездо M12, монтаж на заднюю стенку/при помощи винтового соединения с крепежной резьбой M16, другой конец без разъема		
0,5 м	VS-FSBPXS-OE-94F/0,5	1424135
1 м	VS-FSBPXS-OE-94F/1,0	1424148
2 м	VS-FSBPXS-OE-94F/2,0	1424151
5 м	VS-FSBPXS-OE-94F/5,0	1424164

Данные для заказа

Тип	Артикул №	Штук
Готовый кабель Ethernet, гибридный, экранированный, 4 AWG 26 (данные) и 4 AWG 20 (питание), RAL 9005 (черный), встраиваемое гнездо M12, монтаж с задней стороны стенки/при помощи винтового соединения с крепежной резьбой M16, другой конец без разъема		
0,5 м	VS-FSBPYS-OE-94I/0,5 SCO	1407504
1 м	VS-FSBPYS-OE-94I/1,0 SCO	1407505
2 м	VS-FSBPYS-OE-94I/2,0 SCO	1407506
5 м	VS-FSBPYS-OE-94I/5,0 SCO	1407507

Проходной элемент для электротехнического шкафа, разъем стоечного типа M12/RJ45

EtherCAT
ETHERCAT Group

SERCOS
the automation bus

PROFINET

Ethernet



Разъем стоечного типа, 10 Гбит/с

EtherCAT
ETHERCAT Group

SERCOS
the automation bus

PROFINET

Ethernet



Разъем стоечного типа, 100 Мбит/с и 1 Гбит/с

	Технические характеристики			Технические характеристики		
	VS-BH-M12FSX-10G-RJ45/...			VS-BH-M12FS-8CON-RJ45...	VS-BH-M12FSD-RJ45...	
Электрические данные				50 В	50 В	
Номинальное напряжение U_N	60 В			1 А	1 А	
Расчетный ток	0,5 А			CAT5 (IEC 11801:2002), CAT5e (TIA 568B:2001)	CAT5 (IEC 11801:2002), CAT5e (TIA 568B:2001)	
Характеристики передачи (категория)	CAT6 _A			Медный сплав	Медный сплав	
Материал, контакт	Медный сплав			PA	-	
Материал корпуса ручки	PA			V0	V0	
Класс воспламеняемости согласно UL 94	V0			-	-	
Тип подключения	-			≥ 100	-	
Циклы установки	≥ 100			-	-	
Данные температуры				-25 ... 85	-	
Штекер / розетка	[° C]			-25 ... 85	-	
	Данные для заказа			Данные для заказа		
Описание	Тип	Артикул №	Штук	Тип	Артикул №	Штук
Элементы для проходного монтажа на корпусе шкафа, CAT6 _A , M12, 8-полюсн, с механическим ключом X и розеткой RJ45 Отвод розетки 90° Отвод розетки 180°	VS-BH-M12FSX-10G-RJ45/90	1404548	1	VS-BH-M12FS-8CON-RJ45/ 90	1405057	1
	VS-BH-M12FSX-10G-RJ45/180	1404549	1	VS-BH-M12FS-8CON-RJ45/180	1405060	1
Элементы для проходного монтажа на корпусе шкафа, M12, 8-полюсн., с механическим ключом A-типа, и розеткой RJ45 Отвод розетки 90° Отвод розетки 180°				VS-BH-M12FSD-RJ45/90	1657261	1
				VS-BH-M12FSD-RJ45/180	1657494	1
Элементы для проходного монтажа на корпусе шкафа, M12, 4-полюсн., с механическим ключом D-типа, и розеткой RJ45 Отвод розетки 90° Отвод розетки 180°						

PHOENIX ELECTRIC

Соединители для передачи данных

Сетевые компоненты - провода с установленными разъемами

Сетевые провода, товар на метры, Ethernet, экранированные

Ethernet



2-жильный, витая пара

Ethernet



4-жильный, витая пара

Описание	Данные для заказа			Данные для заказа		
	Тип	Артикул №	Штук	Тип	Артикул №	Штук
Гибкий полиуретан - синий, 2 x 2 x AWG 26, CAT5e, SF/UTP Бухта кабеля 100 м различная длина проводника	VS-OE-OE-93E-100,0	1416295	1			
Жесткий полиуретан - синий, 4 x 2 x AWG 24, CAT5e, SF/UTP Бухта кабеля 100 м различная длина проводника	VS-OE-OE-93E/...	1417320	1			
Гибкий полиуретан - синий, 4 x 2 x AWG 26, CAT5e, SF/UTP Бухта кабеля 100 м различная длина проводника				VS-OE-OE-94A-100,0	1416305	1
				VS-94A/...	1416415	1
Полиуретан для буксирных цепей - синий, 4 x 2 x AWG 26, CAT5e, S/UTP Бухта кабеля 100 м различная длина проводника				VS-OE-OE-94B-100,0	1416567	1
				VS-OE-OE-94B/...	1417333	1
Гибкий ПВХ, для наружного применения - черный, 4 x 2 x AWG 26, CAT5e, SF/UTP Бухта кабеля 100 м различная длина проводника				VS-OE-OE-94C-100,0	1416318	1
				VS-OE-OE-94C/...	1417346	1
Жесткий негорючий пластик без галогенов - синий, 4 x 2 x AWG 23, CAT6, S/FTP Бухта кабеля 100 м различная длина проводника				VS-OE-OE-94D-100,0	1416334	1
				VS-94D/...	1416444	1
				VS-OE-OE-94E-100,0	1416350	1
				VS-94E/...	1416460	1

Пример заказа кабелей различной длины:

Для заказа сетевого провода типа 94A длиной от 34,0 м необходимо указать следующие данные:

Арт. №	Длина [м] манс. 100 м
1416415	34,0
	Шаг: 1,0 м ... 100 м = 1,0 м

Готовые проводники, Ethernet, 4-полюсн., экранированные



Ethernet

	Штекер M8		гнездо M8	
	M8MS	M8FS	M8MS	M8FS
Данные для заказа		Данные для заказа		
Арт. №		Арт. №		
конец провода без разъема	1 м	1407344		
	2 м	1407345		
	5 м	1407346		
	10 м	1407347		
	различная	1408719	различная	1408716
Штекер M8	1 м	1407348		
	2 м	1407349		
	5 м	1407350		
	10 м	1407351		
	различная	1408718	различная	1408715
Штекер RJ45, IP20	1 м	1407352		
	2 м	1407353		
	5 м	1407354		
	10 м	1407355		
	различная	1408717	различная	1408714

Информация по изделиям с кабелями фиксированной длины:

Изделия с кабелями фиксированной длины оснащаются не содержащими галогена кабелями типа 93B и поставляются со склада.

Информация по заказу кабелей различной длины:

Для заказа сетевого кабеля типа 93B с прямым штекером M8 на одном конце и штекером RJ45 со степенью защиты IP20 на другом конце длиной 4,5 м указываются следующие данные:

Арт. №	Тип кабеля	Длина [м]		
1408717	93B	4,5		
Мин. количество для заказа = 25		Шаг:		
		0,2 ... 3 м = 0,1 м		
		> 3 м = 0,5 м		
Вывод	Цвет жилы	Сигнал		
M8	RJ45			
1	1	YE	TD+	
4	2	OG	TD-	
2	3	WH	RD+	
3	6	BU	RD-	

Технические характеристики

Характеристики передачи (категория)		PROFINET [93B]
		CAT5 (IEC 11801:2002), CAT5e (TIA 568B:2001)
Конструкция кабеля		1x4xAWG22/7; SF/TQ
Сечение жил кабеля		4x 0,34 мм ²
Конструкция сигнального кабеля		7x 0,25 мм
AWG, сигнальная линия		22
Диаметр проводника		6,5 мм
Сопротивление кабеля		≤ 120 Ом/км
Тип экрана		Пленка, оклеенная алюминием, оплетка из луженой медной проволоки
Материал кабеля		гибкий провод из оцинкованной меди
Материал внешней оболочки		ПВХ
Цвет наружной оболочки		зеленый RAL 6018
Цвет жилы		белый, желтый, синий, оранжевый
Температура окружающей среды		
Твердый монтаж		[° C] -40 ... 70
Подвижный монтаж		[° C] -40 ... 70

Соединители для передачи данных

Сетевые компоненты - провода с установленными разъемами

Готовые проводники, Ethernet, 4-полосн., экранированные



Ethernet

конец провода без разъема



OE

Штекер RJ45, IP20



R4AC

Штекер RJ45, вариант 6



R4MC

Штекер RJ45, вариант 14, металл



R4RC

Штекер RJ45, вариант 14, пластик



R4QC

Штекер M12, SPEEDCON

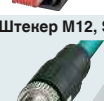

MSD SCO

Штекер M12, SPEEDCON



MRD SCO

	Штекер RJ45, IP20	Штекер RJ45, вариант 6	Штекер RJ45, вариант 14, металл	
	R4AC	R4MC	R4RC	
Данные для заказа	Данные для заказа	Данные для заказа	Данные для заказа	
	Арт. №	Арт. №	Арт. №	
1 м	1405633	2 м	1405675	
		5 м	1405743	
1 м	1408933	2 м	1405921	
2 м	1408934			
5 м	1408935			
10 м	1408936			
		1 м	1408937	
		2 м	1408938	
		5 м	1408939	
		10 м	1408940	
			1 м	1408941
			2 м	1408942
			5 м	1408943
			10 м	1408945

Информация по изделиям с кабелями фиксированной длины:

Изделия с кабелями фиксированной длины оснащаются не содержащими галогена кабелями типа 93E и поставляются со склада.

Описание кабеля	Тип кабеля	Вывод		Цвет жилы	Сигнал
		M12	RJ45		
Полиуретан, гибкий - синий, 2x2, CAT5e	93E	1	1	WHOG	TD+
		3	2	OG	TD-
		2	3	WHGN	RD+
		4	6	GN	RD-

Информация по заказу кабелей различной длины:

Для заказа сетевого кабеля типа 93E с прямым штекером M12 на одном конце и штекером RJ45 со степенью защиты IP20 на другом конце длиной 4,5 м указываются следующие данные:

Арт. №	Тип кабеля	Длина [м] макс. 100 м
1408712	93E	4,5
Мин. количество для заказа = 25		Шаг: 0,2 ... 3 м = 0,1 м > 3 м = 0,5 м

Сетевые компоненты - провода с установленными разъемами

Штекер RJ45, вариант 14, пластик	Штекер M12, SPEEDCON	Штекер M12, SPEEDCON	Гнездо M12, SPEEDCON	Гнездо M12, SPEEDCON	Встраиваемая розетка M12, монтаж с задней части стенки
R4QC	MSD SCO	MRD SCO	FSD SCO	FRD SCO	FSDBP
Данные для заказа	Данные для заказа	Данные для заказа	Данные для заказа	Данные для заказа	Данные для заказа
Арт. №	Арт. №	Арт. №	Арт. №	Арт. №	Арт. №
5 м 1405772	1 м 1407356 2 м 1407357 5 м 1407358 10 м 1407359 различная 1408713	различная 1408705	1 м 1407380 2 м 1407381 5 м 1407382 10 м 1407383 различная 1408697	различная 1408690	2 м 1405866
5 м 1406030	1 м 1407360 2 м 1407361 5 м 1407362 10 м 1407363 различная 1408712	различная 1408704	1 м 1407384 2 м 1407385 5 м 1407386 10 м 1407387 различная 1408696	различная 1408689	2 м 1406085
	1 м 1407364 2 м 1407365 5 м 1407366 10 м 1407367 различная 1408710	различная 1408703	1 м 1407388 2 м 1407389 5 м 1407390 10 м 1407391 различная 1408695	различная 1408688	2 м 1406247
	1 м 1407368 2 м 1407369 5 м 1407370 10 м 1407371 различная 1408709	различная 1408702	1 м 1407392 2 м 1407393 5 м 1407394 10 м 1407395 различная 1408694	различная 1408687	2 м 1406519
1 м 1408947 2 м 1408948 5 м 1408946 10 м 1408949	1 м 1407372 2 м 1407373 5 м 1407374 10 м 1407375 различная 1408707	различная 1408701	1 м 1407396 2 м 1407397 5 м 1407398 10 м 1407399 различная 1408693	различная 1408686	2 м 1406603
	1 м 1407376 2 м 1407377 5 м 1407378 10 м 1407379 различная 1408706	различная 1408700	1 м 1407400 2 м 1407401 5 м 1407402 10 м 1407403 различная 1408692	различная 1408684	
		различная 1408699	различная 1408691	различная 1408683	

Технические характеристики

Ethernet [93E]

Характеристики передачи (категория)

CAT5 (IEC 11801:2002),
CAT5e (TIA 568B:2001)

Конструкция кабеля

2x2xAWG26/7; SF/UTP

сечения жил кабеля

2x 2x 0,14 мм²

Конструкция сигнального кабеля

7x 0,16 мм

AWG, сигнальная линия

26

Диаметр проводника

6,4 мм

Сопротивление кабеля

≤ 290 Ом/км (при 20 °C)

Тип экрана

Пленка, оклеенная алюмини-
ем, оплетка из луженой мед-
ной проволоки

Материал кабеля

медный гибкий провод

Материал внешней оболочки

PUR

Цвет наружной оболочки

Цвет морской воды RAL 5021

Цвет жилы

белый/оранжевый-оранже-
вый, белый/зеленый-зеленый

Температура окружающей среды

Твердый монтаж

[° C]

-20 ... 80

Подвижный монтаж

[° C]

-20 ... 80

Соединители для передачи данных

Сетевые компоненты - провода с установленными разъемами

Готовые проводники, Ethernet, 8-полосн., экранированные



Ethernet

конец провода без разъема



OE

Штекер RJ45, IP20



R4AC

Штекер RJ45, вариант 6



R4MC

Штекер RJ45, вариант 14, металл



R4RC

Штекер RJ45, вариант 14, пластик



R4QC

Штекер M12, SPEEDCON



MS SCO

Штекер M12, SPEEDCON



MR SCO

	Штекер RJ45, IP20	Штекер RJ45, вариант 6	Штекер RJ45, вариант 14, металл
	R4AC	R4MC	R4RC
Данные для заказа	Данные для заказа	Данные для заказа	Данные для заказа
Арт. №	Арт. №	Арт. №	Арт. №
5 м	1407699	5 м 1407725	5 м 1407783
1 м	1408950		
2 м	1408951		
5 м	1408952	5 м 1407932	5 м 1407990
10 м	1408953		
		1 м 1408955	
		2 м 1408956	
		5 м 1408954	
		10 м 1408958	
			1 м 1408961
			2 м 1408962
			5 м 1408959
			10 м 1408963

Информация по изделиям с кабелями фиксированной длины:

Изделия с кабелями фиксированной длины оснащаются не содержащими галогена кабелями типа 94B и поставляются со склада.

Информация по заказу кабелей различной длины:

Для заказа сетевого кабеля типа 94C с прямым штекером M12 на одном конце и штекером RJ45 со степенью защиты IP20 на другом конце длиной 4,5 м указываются следующие данные:

Арт. №	Тип кабеля	Длина [м] макс. 100 м
1408681	94C	4,5
Мин. количество для заказа = 25		Шаг: 0,2 ... 3 м = 0,1 м > 3 м = 0,5 м

Описание кабеля	Тип кабеля	Вывод		Цвет жилы	Сигнал
		M12	RJ45		
Полиуретан, гибкий - синий, 4x2, CAT5e	94B	6	1	WHOG	D1+
		4	2	OG	D1-
Полиуретан для буксирных цепей - синий, 4x2, CAT5e	94C	1	5	WHBU	D3+
		7	4	BU	D3-
		5	3	WHGN	D2+
		8	6	GN	D2-
		2	7	WHBN	D4+
		3	8	BN	D4-

Сетевые компоненты - провода с установленными разъемами

Штекер RJ45, вариант 14, пластик	Штекер M12, SPEEDCON	Штекер M12, SPEEDCON	Гнездо M12, SPEEDCON	Гнездо M12, SPEEDCON	Встраиваемая розетка M12, монтаж с задней части стены
R4QC	MS SCO	MR SCO	FS SCO	FR SCO	FSBP
Данные для заказа	Данные для заказа	Данные для заказа	Данные для заказа	Данные для заказа	Данные для заказа
Арт. №	Арт. №	Арт. №	Арт. №	Арт. №	Арт. №
5 м 1407819	1 м 1407404 2 м 1407405 5 м 1407406 10 м 1407407 различная 1408682	различная 1408675	1 м 1407439 2 м 1407440 5 м 1407441 10 м 1407442 различная 1408665	различная 1408657	5 м 1407877
5 м 1412024	1 м 1407414 2 м 1407415 5 м 1407416 10 м 1407417 различная 1408681	различная 1408674	1 м 1407443 2 м 1407444 5 м 1407445 10 м 1407446 различная 1408664	различная 1408655	5 м 1412082
	1 м 1407422 2 м 1407423 5 м 1407424 10 м 1407425 различная 1408679	различная 1408671	1 м 1407451 2 м 1407452 5 м 1407453 10 м 1407454 различная 1408662	различная 1408653	5 м 1412231
	1 м 1407426 2 м 1407427 5 м 1407428 10 м 1407429 различная 1408678	различная 1408670	1 м 1407455 2 м 1407456 5 м 1407457 10 м 1407458 различная 1408661	различная 1408652	5 м 1412503
1 м 1408965 2 м 1408966 5 м 1408964 10 м 1408967	1 м 1407430 2 м 1407431 5 м 1407432 10 м 1407433 различная 1408677	различная 1408668	1 м 1407459 2 м 1407460 5 м 1407461 10 м 1407462 различная 1408660	различная 1408651	5 м 1412590
	1 м 1407434 2 м 1407435 5 м 1407436 10 м 1407438 различная 1408676	различная 1408667	1 м 1407463 2 м 1407464 5 м 1407465 10 м 1407466 различная 1408659	различная 1408650	
		различная 1408666	различная 1408658	различная 1408649	

Технические характеристики

Ethernet [94B]
Характеристики передачи (категория)
Конструкция кабеля
сечения жил кабеля
Конструкция сигнального кабеля
AWG, сигнальная линия
Диаметр проводника
Сопротивление кабеля
Тип экрана
Материал кабеля
Материал внешней оболочки
Цвет наружной оболочки
Цвет жилы
Температура окружающей среды
Твердый монтаж
Подвижный монтаж

Технические характеристики

Ethernet [94C]
Характеристики передачи (категория)
Конструкция кабеля
сечения жил кабеля
Конструкция сигнального кабеля
AWG, сигнальная линия
Диаметр проводника
Сопротивление кабеля
Тип экрана
Материал кабеля
Материал внешней оболочки
Цвет наружной оболочки
Цвет жилы
Температура окружающей среды
Твердый монтаж
Подвижный монтаж

Соединители для передачи данных

Сетевые компоненты - провода с установленными разъемами

Готовые проводники, Ethernet, 8-полосн., экранированные, CAT6_A



Ethernet

конец провода без разъема



OE

Штекер RJ45, IP20



R4AC

Штекер RJ45, вариант 14, металл



R4RC

Штекер RJ45, вариант 14, пластик



R4QC

Штекер M12, SPEEDCON



MSX SCO

Штекер RJ45, IP20



R4AC

Данные для заказа

Арт. №

1 м	1418866
2 м	1408360
5 м	1418879
10 м	1408367

Штекер M12, SPEEDCON



MSX SCO

Данные для заказа

Арт. №

1 м	1407467
2 м	1407468
5 м	1407469
10 м	1407470
различная	1408648
1 м	1407471
2 м	1407472
5 м	1407473
10 м	1407474
различная	1408647

1 м	1407475
2 м	1407476
5 м	1407477
10 м	1407478
различная	1408646

1 м	1407479
2 м	1407480
5 м	1407481
10 м	1407482
различная	1408645

1 м	1407483
2 м	1407484
5 м	1407485
10 м	1407486
различная	1408644

Информация по изделиям с кабелями фиксированной длины:

Изделия с кабелями фиксированной длины оснащаются не содержащими галогенов кабелями типа 94F и поставляются со склада.

Информация по заказу кабелей различной длины:

Для заказа сетевого кабеля типа 94F с прямым штекером M12 на одном конце и штекером RJ45 со степенью защиты IP20 на другом конце, длиной 4,5 м указываются следующие данные:

Арт. №	Тип кабеля	Длина [м] макс. 100 м
1408647	94F	4,5
Мин. количество для заказа = 25		Шаг: 0,2 ... 3 м = 0,1 м > 3 м = 0,5 м

Описание кабеля	Тип кабеля	Вывод		Цвет жилы	Сигнал
		M12	RJ45		
Полиуретан, гибкий - синий, 4x2, CAT6 _A	94F	1	1	WHOG	D1+
		2	2	OG	D1-
		7	5	WHBU	D3+
		8	4	BU	D3-
		3	3	WHGN	D2+
		4	6	GN	D2-
5	7	WHBN	D4+		
6	8	BN	D4-		

Технические характеристики

Ethernet [94F]

Характеристики передачи (категория)		CAT6 _A
Конструкция кабеля		4x2xAWG26/7; S/FTP
сечения жил кабеля		4x 2x 0,14 мм ²
Конструкция сигнального кабеля		7x 0,16 мм
AWG, сигнальная линия		26
Диаметр проводника		6,4 мм
Сопротивление кабеля		≤ 290 Ом/км (при 20 °C)
Тип экрана		Оплетка из оцинкованной медной проволоки
Тип парного экранирования		Нашированная алюминиевая фольга
Материал кабеля		медный гибкий провод
Материал внешней оболочки		PUR
Цвет наружной оболочки		Цвет морской воды RAL 5021
Цвет жилы		белый/синий-синий, белый/оранжевый-оранжевый, белый/зеленый-зеленый, белый/коричневый-коричневый
Температура окружающей среды		
Твердый монтаж	[° C]	-20 ... 80
Подвижный монтаж	[° C]	-20 ... 80

Готовые проводники, Ethernet Hybrid, 4+4-полусн., экранированные



Ethernet



Штекер M12, SPEEDCON



MSY SCO

Данные для заказа

конец провода без разъема



OE

Штекер M12, SPEEDCON



MSY SCO

Арт. №

1 м	1407487
2 м	1407488
5 м	1407489
10 м	1407490
различная	1408642

1 м	1407491
2 м	1407492
5 м	1407493
10 м	1407494
различная	1408641

Информация по изделиям с кабелями фиксированной длины:

Изделия с кабелями фиксированной длины оснащаются не содержащими галогенов кабелями типа 94H и поставляются со склада.

Информация по заказу кабелей различной длины:

Для заказа сетевого кабеля типа 94H с прямым штекером M12 на одном конце и штекером RJ45 со степенью защиты IP20 на другом конце, длиной 4,5 м указываются следующие данные:

Арт. №	Тип кабеля	Длина [м] макс. 100 м
1408717	94H	4,5
Мин. количество для заказа = 25		Шаг: 0,2 ... 3 м = 0,1 м > 3 м = 0,5 м

Вы-вод	Цвет жилы	Сиг-нал
1	WHOG	TD+
2	OG	TD-
3	WHGN	RD+
4	GN	RD-
5	BU	
6	WH	
7	BN	
8	BK	

Характеристики передачи (категория)

Конструкция кабеля
Сечение жил сигнального кабеля
Конструкция сигнального кабеля
AWG, сигнальная линия
Сечение жил силового кабеля
Конструкция силового кабеля
Напряжение питания AWG
Диаметр проводника
Тип экрана

Материал кабеля
Материал внешней оболочки
Цвет наружной оболочки
Цвет жилы

Температура окружающей среды

Твердый монтаж	[° C]	-40 ... 90
Подвижный монтаж	[° C]	-30 ... 70

Технические характеристики

Ethernet-Hybrid [94H]

CAT5 (IEC 11801:2002),
CAT5e (TIA 568B:2001)

1x4xAWG26+1x4xAWG20

[мм²] 0,15

19x 0,10 мм

26

[мм²] 0,6

19x 0,20 мм

20

7,6 мм

Оплетка из оцинкованной
медной проволоки

медный гибкий провод

PUR

черный RAL 9005

белый/оранжевый-оранжевый,
белый/зеленый-зеленый, бе-
лый, синий, коричневый, черный

Сетевые провода, товар на метры,
PROFINET, экранированные



4-жильный, четверка звездной скрутки

Данные для заказа

Описание	Тип	Артикул №	Штук
Жесткий ПВХ - зеленый, 1 x 4 x AWG 22, CAT5e, SF/TQ, тип А			
Бухта кабеля 100 м	VS-OE-OE-93A-100,0	1416392	1
различная длина проводника	VS-93A/...	1416486	1
Гибкий ПВХ - зеленый, 1 x 4 x AWG 22, CAT5e, SF/TQ, тип В			
Бухта кабеля 100 м	VS-OE-OE-93B-100,0	1416389	1
различная длина проводника	VS-OE-OE-93B/...	1417362	1
Полиуретан для бунсирных цепей - зеленый, 1 x 4 x AWG 22, CAT5e, SF/TQ, тип С			
Бухта кабеля 100 м	VS-OE-OE-93C-100,0	1416376	1
различная длина проводника	VS-OE-OE-93C/...	1417491	1
Полиуретан для робототехники - зеленый, 1 x 4 x AWG 22, CAT5e, S/TQ			
Бухта кабеля 100 м	VS-OE-OE-93R-100,0	1416363	1
различная длина проводника	VS-OE-OE-93R/...	1417388	1
RADOX® для железнодорожной промышленности - черный, 1 x 4 x AWG 22, CAT5e, SF/TQ			
различная длина проводника	VS-OE-OE-937/...	1402687	1

Пример заказа кабелей различной
длины:

Для заказа сетевого провода типа 93А длиной от 34,0 м необходимо указать следующие данные:

Арт. №	Длина [м] манс. 100 м
1416486	34,0
	Шаг: 1,0 м ... 100 м = 1,0 м

Соединители для передачи данных

Сетевые компоненты - провода с установленными разъемами

Готовые проводники, PROFINET, 4-полосн., экранированные



Штекер RJ45, IP20

Штекер RJ45, IP20

Штекер RJ45, вариант 14, металл



R4AC

R4ACR

R4RC

Данные для заказа

Данные для заказа

Данные для заказа

Арт. №

Арт. №

Арт. №

конец провода без разъема



OE

Штекер RJ45, IP20



R4AC

Штекер RJ45, IP20



R4ACR

Штекер RJ45, вариант 14, металл



R4RC

Штекер RJ45, вариант 14, пластик



R4QC

Штекер M12, SPEEDCON



MSD SCO

Штекер M12, SPEEDCON



MRD SCO

Длина [м]	Арт. №	Длина [м]	Арт. №	Длина [м]	Арт. №
5 м	1416162				
1 м	1408968	1 м	1418248	5 м	1416138
2 м	1408969	2 м	1418277		
5 м	1408970				
10 м	1408971				
		1 м	1409002		
		2 м	1409003		
		5 м	1409004		
		10 м	1409005		
				1 м	1408974
				2 м	1408975
				5 м	1408972
				10 м	1408976

Информация по изделиям с кабелями фиксированной длины:

Изделия с кабелями фиксированной длины оснащаются не содержащими галогенов кабелями типа 93B и поставляются со склада.

Информация по заказу кабелей различной длины:

Для заказа сетевого кабеля типа 93C с прямым штекером M12 на одном конце и штекером RJ45 со степенью защиты IP20 на другом конце, длиной 4,5 м указываются следующие данные:

Описание кабеля	Тип кабеля	Вывод		Цвет жилы	Сигнал
		M12	RJ45		
Гибкий ПВХ - зеленый, 1x4, CAT5e	93B	1	1	YE	TD+
Полиуретан для буксирных цепей - зеленый, 1x4, CAT5e	93C	3	2	OG	TD-
Полиуретан для применения в роботизированной технике - зеленый, 1x4, CAT5e	93R	2	3	WH	RD+
RADOX® для железнодорожной отрасли - черный, 1x4, CAT5e	937	4	6	BU	RD-
Полиуретан, гибкий - зеленый, 1x4, CAT5e	93M				

Арт. №	Тип кабеля	Длина [м] макс. 100 м
1408639	93C	4,5

Мин. количество для заказа = 25

Шаг:
0,2 ... 3 м = 0,1 м
> 3 м = 0,5 м

Сетевые компоненты - провода с установленными разъемами

Штекер RJ45, вариант 14, пластик	Штекер M12, SPEEDCON	Штекер M12, SPEEDCON	Гнездо M12, SPEEDCON	Гнездо M12, SPEEDCON	Встраиваемая розетка M12, монтаж с задней части стены
R4QC	MSD SCO	MRD SCO	FSD SCO	FRD SCO	FSDBP
Данные для заказа	Данные для заказа	Данные для заказа	Данные для заказа	Данные для заказа	Данные для заказа
Арт. №	Арт. №	Арт. №	Арт. №	Арт. №	Арт. №
5 м 1416168	1 м 1407495 2 м 1407496 5 м 1407497 10 м 1407498 различная 1408640	различная 1408633	1 м 1407528 2 м 1407529 5 м 1407530 10 м 1407531 различная 1408623	различная 1408615	1 м 1437779 2 м 1437782 5 м 1437795
5 м 1416141	1 м 1407499 2 м 1407500 5 м 1407501 10 м 1407502 различная 1408639	различная 1408632	1 м 1407532 2 м 1407533 5 м 1407534 10 м 1407535 различная 1408622	различная 1408613	
	1 м 1407508 2 м 1407509 5 м 1407510 10 м 1407511 различная 1408638	различная 1408631	1 м 1407536 2 м 1407537 5 м 1407538 10 м 1407539 различная 1408621	различная 1408612	
	1 м 1407516 2 м 1407517 5 м 1407518 10 м 1407519 различная 1408636	различная 1408628	1 м 1407544 2 м 1407545 5 м 1407546 10 м 1407547 различная 1408619	различная 1408610	
1 м 1408978 2 м 1408979 5 м 1408977 10 м 1408980	1 м 1407520 2 м 1407521 5 м 1407522 10 м 1407523 различная 1408635	различная 1408626	1 м 1407548 2 м 1407549 5 м 1407551 10 м 1407552 различная 1408618	различная 1408609	
	1 м 1407524 2 м 1407525 5 м 1407526 10 м 1407527 различная 1408634	различная 1408625	1 м 1407553 2 м 1407554 5 м 1407555 10 м 1407556 различная 1408617	различная 1408608	
		различная 1408624	различная 1408616	различная 1408607	

Технические характеристики

PROFINET [93B]

Характеристики передачи (категория)

CAT5 (IEC 11801:2002), CAT5e (TIA 568B:2001)

Конструкция кабеля

1x4xAWG22/7; SF/TQ

сечения жил кабеля

4x 0,34 мм²

Конструкция сигнального кабеля

7x 0,25 мм

AWG, сигнальная линия

22

Диаметр проводника

6,5 мм

Сопrotивление кабеля

≤ 120 Ом/км

Тип экрана

Пленка, оклеенная алюминием, оплетка из луженой медной проволоки

Материал кабеля

гибкий провод из оцинкованной меди

Материал внешней оболочки

ПВХ

Цвет наружной оболочки

зеленый RAL 6018

Цвет жилы

белый, желтый, синий, оранжевый

Температура окружающей среды

Твердый монтаж

[° C]

-40 ... 70

Подвижный монтаж

[° C]

-40 ... 70

Технические характеристики

PROFINET [93C]

CAT5 (IEC 11801:2002), CAT5e (TIA 568B:2001)

1x4xAWG22/7; SF/TQ

4x 0,34 мм²

7x 0,25 мм

22

6,5 мм

≤ 120 Ом/км

Пленка, оклеенная алюминием, оплетка из луженой медной проволоки

гибкий провод из оцинкованной меди

PUR

зеленый RAL 6018

белый, желтый, синий, оранжевый

Технические характеристики

PROFINET [93R]

CAT5 (IEC 11801:2002), CAT5e (TIA 568B:2001)

1x4xAWG22/19; S/TQ

4x 0,38 мм²

19x 0,16 мм

22

6,5 мм

≤ 120 Ом/км

Оплетка из оцинкованной медной проволоки

гибкий провод из оцинкованной меди

PUR

зеленый RAL 6018

белый, желтый, синий, оранжевый

Технические характеристики

PROFINET [937]

CAT5 (IEC 11801:2002), CAT5e (TIA 568B:2001)

1x4xAWG22/7; SF/TQ

4x 0,34 мм²

7x 0,25 мм

22

6,6 мм

≤ 54 Ом/км

Алюминиевая фольга с пластмассовым покрытием, оплетка из оцинкованной медной проволоки

медный гибкий провод с покрытием серебром

RADOX® GWK S

черный RAL 9005

белый, желтый, синий, оранжевый

Соединители для передачи данных

Сетевые компоненты - провода с установленными разъемами

Готовые проводники, EtherCAT, 4-полосн., экранированные



конец провода без разъема



OE

Штекер RJ45, IP20



R4AC

Штекер RJ45, IP20



R4ACR

Штекер M12, SPEEDCON



MSD SCO

Штекер M12, SPEEDCON



MRD SCO

Гнездо RJ45, Freenet



F4AC

Штекер RJ45, IP20		Штекер RJ45, IP20		Штекер M12, SPEEDCON	
R4AC		R4ACR		MSD SCO	
Данные для заказа		Данные для заказа		Данные для заказа	
Арт. №		Арт. №		Арт. №	
1 м		1 м		1 м	1407557
2 м		2 м		2 м	1407558
5 м		5 м		5 м	1407559
10 м		10 м		10 м	1407560
				различная	1408600
1 м		1 м		1 м	1407561
2 м		2 м		2 м	1407562
5 м		5 м		5 м	1407563
10 м		10 м		10 м	1407564
				различная	1408599
		1 м		1 м	1407565
		2 м		2 м	1407566
		5 м		5 м	1407567
		10 м		10 м	1407568
				различная	1408598
				1 м	1407569
				2 м	1407570
				5 м	1407571
				10 м	1407572
				различная	1408597
2 м					

Информация по изделиям с кабелями фиксированной длины:

Изделия с кабелями фиксированной длины оснащаются не содержащими галогенов кабелями типа 93G и поставляются со склада.

Описание кабеля	Тип кабеля	Вывод		Цвет жилы	Сигнал
		M12	RJ45		
Гибкий ПВХ - зеленый, 1 x 4, CAT5e	93G	1	1	YE	TD+
	Полиуретан для буксирных цепей - зеленый, 1 x 4, CAT5e	93H	3	2	OG
			2	3	WH
		4	6	BU	RD-

Информация по заказу кабелей различной длины:

Для заказа сетевого кабеля типа 93H с прямым штекером M12 на одном конце и штекером RJ45 со степенью защиты IP20 на другом конце, длиной 4,5 м указываются следующие данные:

Арт. №	Тип кабеля	Длина [м] макс. 100 м
1408599	93H	4,5
Мин. количество для заказа = 25		Шаг: 0,2 ... 3 м = 0,1 м > 3 м = 0,5 м

Штекер M12, SPEEDCON	Гнездо M12, SPEEDCON	Гнездо M12, SPEEDCON	Встраиваемая розетка M12, монтаж с задней части стенки
			
MRD SCO	FSD SCO	FRD SCO	FSDBP
Данные для заказа	Данные для заказа	Данные для заказа	Данные для заказа
Арт. №	Арт. №	Арт. №	Арт. №
различная 1408596	различная 1408590	различная 1408584	1 м 1419135 2 м 1419136 5 м 1419137
различная 1408595	различная 1408589	различная 1408583	2 м 1419146
различная 1408594	различная 1408587	различная 1408582	
различная 1408593	различная 1408586	различная 1408581	
различная 1408592	различная 1408585	различная 1408580	

Технические характеристики

Технические характеристики

	EtherCAT [93G]	EtherCAT [93H]
Характеристики передачи (категория)	CAT5 (IEC 11801:2002), CAT5e (TIA 568B:2001)	CAT5 (IEC 11801:2002), CAT5e (TIA 568B:2001)
Конструкция кабеля	1x4xAWG22/7; SF/TQ	1x4xAWG22/7; SF/TQ
сечения жил кабеля	4x 0,34 мм ²	4x 0,34 мм ²
Конструкция сигнального кабеля	7x 0,25 мм	7x 0,25 мм
AWG, сигнальная линия	22	22
Диаметр проводника	6,5 мм	6,5 мм
Сопротивление кабеля	≤ 120 Ом/км	≤ 120 Ом/км
Тип экрана	Пленка, оклеенная алюминием, оплетка из луженой медной проволоки	Пленка, оклеенная алюминием, оплетка из луженой медной проволоки
Материал кабеля	гибкий провод из оцинкованной меди	гибкий провод из оцинкованной меди
Материал внешней оболочки	ПВХ	PUR
Цвет наружной оболочки	зеленый RAL 6018	зеленый RAL 6018
Цвет жилы	белый, желтый, синий, оранжевый	белый, желтый, синий, оранжевый
Температура окружающей среды		
Твердый монтаж	[° C] -40 ... 70	-40 ... 70
Подвижный монтаж	[° C] -40 ... 70	-40 ... 70

Патч-кабель RJ45 для Ethernet



Ethernet

Штекер RJ45, IP20, прямой



Штекер RJ45, IP20, угловой



Штекер RJ45, IP20, прямой



Штекер RJ45, IP20, угловой



Данные для заказа

Арт. №

Данные для заказа

Арт. №

0,3 м 1417993
0,5 м 1418028
1 м 1418057
2 м 1418109
5 м 1418141

0,3 м 1418002
0,5 м 1418031
1 м 1418070
2 м 1418125
5 м 1418154

0,3 м 1418015
0,5 м 1418044
1 м 1418099
2 м 1418138
5 м 1418167

Примечания:

Информация по характеристикам кабелей приведена на стр. 200

Вывод RJ45 ^{*)}	RJ45 ^{*)}	Цвет жилы	Сигнал
1	1	WHOG	D1+
2	2	OG	D1-
5	5	WHBU	D3+
4	4	BU	D3-
3	3	WHGN	D2+
6	6	GN	D2-
7	7	WHBN	D4+
8	8	BN	D4-

^{*)} Схема RJ45 согласно TIA568B

Характеристики передачи (категория)
Конструкция кабеля
сечения жил кабеля
Конструкция сигнального кабеля
AWG, сигнальная линия
Диаметр проводника
Сопротивление кабеля

Тип экрана

Материал кабеля
Материал внешней оболочки
Цвет наружной оболочки
Цвет жилы

Температура окружающей среды

Твердый монтаж [° C]
Подвижный монтаж [° C]

Технические характеристики

Кабель Ethernet

CAT6_d
4x2xAWG26/7; S/FTP
4x 2x 0,14 мм²
7x 0,16 мм
26
6,4 мм
≤ 290 Ом/км (при 20 °C)

Оплетка из оцинкованной медной проволоки
медный гибкий провод
PUR

Цвет морской воды RAL 5021
белый/синий-синий, белый/оранжевый-оранжевый, белый/зеленый-зеленый, белый/коричневый-коричневый

-40 ... 70
-10 ... 50

Патч-кабель RJ45

Ethernet

Патч-кабель RJ45
для приложений IP20

Технические характеристики

Кабель, характеристики	FL CAT5 PATCH 0,3	FL CAT6 PATCH 0,3
	Наружный диаметр	5,5 мм
Отдельная жила, материал	Медный гибкий проводник	Медный гибкий проводник
Отдельных проводников на модуль	8	8
Отдельная жила, сечение	0,14 мм ²	0,14 мм ²
Внешняя оболочка, материал	LSFRON	LSFRON
Минимальный радиус изгиба, при жесткой прокладке	30 мм	30 мм
Экранировка	SF/UTP	S/FTP
Штекер		
Проходное сопротивление	≤ 0,003 Ω (МЭК 60603-7)	≤ 0,003 Ω (МЭК 60603-7)
Общие характеристики		
Температура окружающей среды (при эксплуатации)	-10 °C ... 60 °C	-10 °C ... 60 °C

Данные для заказа

Описание	Длина кабеля	Данные для заказа		
		Тип	Артикул №	Штук
Патч-кабель, CAT5, подготовленный	0,3 м	FL CAT5 PATCH 0,3	2832250	10
	0,5 м	FL CAT5 PATCH 0,5	2832263	10
	1 м	FL CAT5 PATCH 1,0	2832276	10
	1,5 м	FL CAT5 PATCH 1,5	2832221	10
	2 м	FL CAT5 PATCH 2,0	2832289	10
	3 м	FL CAT5 PATCH 3,0	2832292	10
	5 м	FL CAT5 PATCH 5,0	2832580	10
	7,5 м	FL CAT5 PATCH 7,5	2832616	10
	10 м	FL CAT5 PATCH 10,0	2832629	10
	Патч-кабель, CAT6, подготовленный	0,3 м	FL CAT6 PATCH 0,3	2891181
0,5 м		FL CAT6 PATCH 0,5	2891288	10
1 м		FL CAT6 PATCH 1,0	2891385	10
1,5 м		FL CAT6 PATCH 1,5	2891482	10
2 м		FL CAT6 PATCH 2,0	2891589	10
3 м		FL CAT6 PATCH 3,0	2891686	10
5 м		FL CAT6 PATCH 5,0	2891783	10
7,5 м		FL CAT6 PATCH 7,5	2891880	10
10 м		FL CAT6 PATCH 10	2891877	10
12,5 м		FL CAT6 PATCH 12,5	2891369	5
15 м		FL CAT6 PATCH 15,0	2891372	5
20 м		FL CAT6 PATCH 20,0	2891576	5

Принадлежности



Защита от пыли
для коммутаторов SFN и патч-панелей



Предохранительный замок
для коммутаторов SFN и патч-панелей

Описание	Данные для заказа			Данные для заказа		
	Тип	Артикул №	Штук	Тип	Артикул №	Штук
Пылезащитные элементы с цветной маркировкой, для коммутатора SFN и угловой патч-панели - черный - синий - коричневый - желтый - серый - зеленый - красный - фиолетовый - белый	FL DUST CVR BK FL DUST CVR BU FL DUST CVR BN FL DUST CVR YE FL DUST CVR GY FL DUST CVR GN FL DUST CVR RD FL DUST CVR VT FL DUST CVR WH	2891107 2891204 2891301 2891408 2891505 2891602 2891709 2891806 2891903	10 10 10 10 10 10 10 10 10			
Защитная рама для коммутатора SFN и патч-панели - зеленый - красный - белый				FL PLUG GUARD GN FL PLUG GUARD RD FL PLUG GUARD WH	2891615 2891712 2891819	20 20 20
Запорный элемент для защитной рамы FL PLUG GUARD... - запорный элемент - ключ				FL PORT GUARD FL PLUG GUARD KEY	2891220 2891327	20 1
Цветная маркировка для FL CAT ...Patch... Patch ... - черный - синий - коричневый - желтый - серый - зеленый - красный - фиолетовый						
Защитный элемент для FL CAT ...Patch... - защитный элемент						
Запираемый защитный элемент для FLPATCH... - элемент безопасности, подключаемый - ключ						





Цветовая маркировка для патч-кабеля RJ45-FL



Защитный элемент для патч-кабеля RJ45-FL



Запираемый защитный элемент для патч-кабеля RJ45-FL

Данные для заказа			Данные для заказа			Данные для заказа		
Тип	Артикул №	Штук	Тип	Артикул №	Штук	Тип	Артикул №	Штук
FL PATCH CCODE BK	2891194	20						
FL PATCH CCODE BU	2891291	20						
FL PATCH CCODE BN	2891495	20						
FL PATCH CCODE YE	2891592	20						
FL PATCH CCODE GY	2891699	20						
FL PATCH CCODE GN	2891796	20						
FL PATCH CCODE RD	2891893	20						
FL PATCH CCODE VT	2891990	20						
			FL PATCH SAFE CLIP	2891246	20			
						FL PATCH GUARD	2891424	20
						FL PATCH GUARD KEY	2891521	1

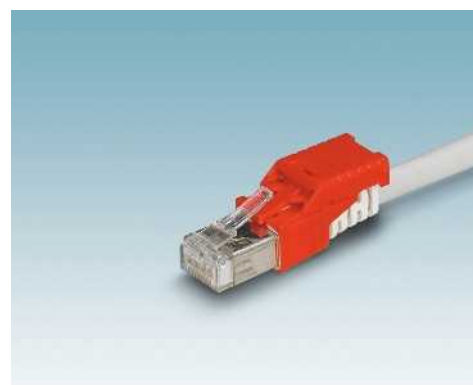

Соединители для передачи данных

Сетевые компоненты - патч-панель, телекоммуникационная розетка, соединители

Модульное распределяющее поле



Монтажные рамы 19"



Подготовленные модули для монтажных рам 19"

Технические характеристики				Технические характеристики			
Электрические данные	CUC-PP-FRAME-19			CUC-PP-MODUL-RJ45:6-RJ45:6/...			
Характеристики передачи (категория)	-			CAT6 _A			
Данные о материале	Сталь, с порошковым покрытием			Нержавеющая сталь			
Материал корпуса	V0			V0			
Класс воспламеняемости согласно UL 94	-			-			
Тип подключения	-			-			
Сечение AWG	-			-			
Наружный диаметр кабеля	-			18 мм			
Циклы установки	-			≥ 750			
Данные температуры	-20 °C ... 60 °C			-20 °C ... 60 °C			
Температура окружающей среды (при эксплуатации)	-			-			
Данные для заказа				Данные для заказа			
Описание	Тип	Артикул №	Штук	Тип	Артикул №	Штук	
19-дюймовая рама, пустая, для вставки 8 модулей (RJ45)	CUC-PP-FRAME-19	1407986	1				
Поле для формирования	CUC-PP-PATCHBAY	1407994	1				
Модуль RJ45, 6 RJ45 на 6 RJ45, CAT6 _A , размыкание спереди, различные варианты длины				CUC-PP-MODUL-RJ45:6-RJ45:6/...	1407995	1	
Глухие рамки, размером с модуль, для вставки в рамки				CUC-PP-MODUL-COVER	1407988	1	
Принадлежности				Принадлежности			
Набор винтов, крепежный материал для рамок	CUC-PP-FRAME-SCREWSET	1407989	1				
Набельные зажимы, крепежный материал для проводки кабелей в модуле				CUC-PP-MODUL-CABLEFIXSET	1407991	1	

Пример заказа модулей с кабелями различной длины:

Для заказа модуля RJ45 с кабелем длиной 25,0 м необходимо указать следующие данные:

Арт. №	Длина [м] манс. 80 м
1407995	25
	Шаг: 1,0 м ... 80 м = 0,5 м

PHOENIX ELECTRIC

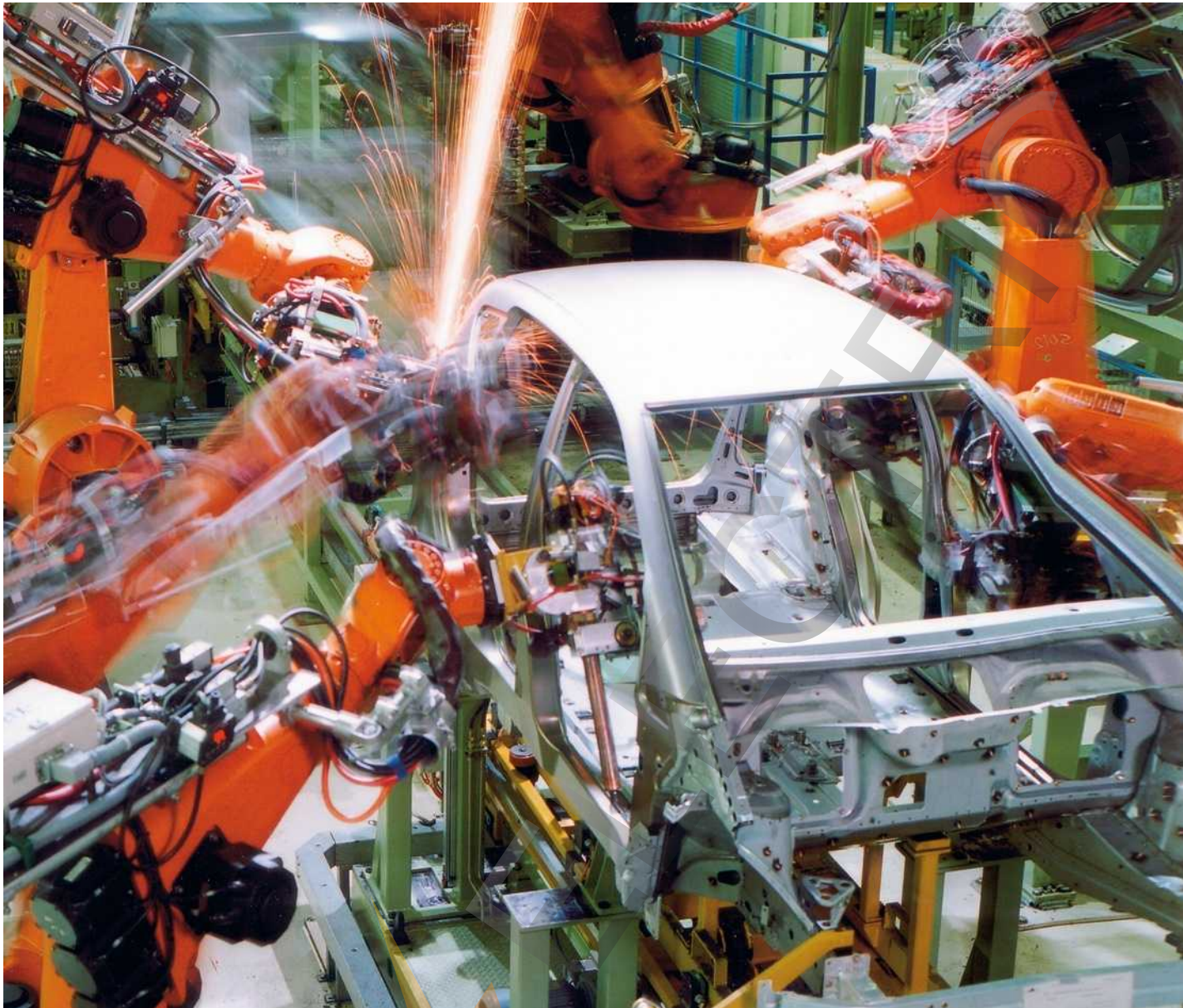

Концепция оборудования с ЭМС обеспечивает возможность формирования защищенной от ЭМВ разводки с помощью шланговых пакетов для соединения распределительного шкафа с головной частью робота с соблюдением требований директивы по прокладыванию кабелей для PROFINET.



Сквозная установочная концепция позволяет существенно снизить затраты на монтаж и состоит из согласованных между собой отдельных компонентов с возможностью каскадного подключения для гибкого подсоединения шлангового пакета.



Особенно на установках со сварочными роботами или транспортирующими устройствами важно обеспечить сквозное экранирование оборудования для предотвращения возникновения помех в кабелях передачи данных

ЭМС-стойкие установочные системы из меди



Точка сопряжения робота Push-Pull со вставками RJ45 и питания



Интерфейс робота Push-Pull, со вставками RJ45

	Технические характеристики			Технические характеристики		
Электрические данные	VS-MP-PPC/CG-PO/10G			VS-MP-PPC/CG-10G		
Характеристики передачи (категория)	CAT6 _A			CAT6 _A		
Данные о материале	Алюминиевый сплав			Алюминиевый сплав		
Материал корпуса	-			-		
Тип подключения	-			-		
Сечение AWG	5 мм ... 8 мм (Резьбовой кабельный разъем для передачи данных)			5 мм ... 8 мм (Резьбовой кабельный разъем для передачи данных)		
Диаметр кабеля	> 1000 (Данные)			> 1000 (Данные)		
Циклы установки	-			-		
Данные температуры	-40 °C ... 70 °C			-40 °C ... 70 °C		
Температура окружающей среды (при эксплуатации)	-			-		
	Данные для заказа			Данные для заказа		
Описание	Тип	Артикул №	Штук	Тип	Артикул №	Штук
Многопортовое соединение , к пассивной кабельной разводке PROFINET на роботах, вкл. монтажное основание, для кабелей диаметром: 5 мм ... 8 мм 7 мм ... 10,5 мм	VS-MP-PPC/CG-PO/10G	1403682	1	VS-MP-PPC/CG-10G	1403678	1
	VS-MP-PPC/CG-XL-PO/10G	1403688	1	VS-MP-PPC/CG-XL-10G	1403686	1
Многопортовое соединение питания : Push-Pull Power, к пассивной кабельной разводке PROFINET на роботах, вкл. монтажное основание	VS-MP-PPC/CG-PO	1403681	1			
Многопортовое сопряжение питания : к пассивной кабельной разводке PROFINET на роботах, вкл. монтажное основание	VS-MP-PPC/PPC-PO	1403684	1			
Многопортовое сопряжение для передачи данных : к пассивной кабельной разводке PROFINET на роботах, вкл. монтажное основание Металлический корпус				VS-MP-PPC/PPC-1G	1403685	1
	Принадлежности			Принадлежности		
Защитная крышка для порта передачи данных для порта подачи питания Инструмент для снятия изоляции , для многоступенчатой подготовки экранированных кабелей	VS-PPC-C1-PC-ROBK-L	1405293	1	VS-PPC-C1-PC-ROBK-L	1405293	1
	VS-PPC-C2-PC-ROBK-L	1405303	1	VS-PPC-C2-PC-ROBK-L	1405303	1
	VS-CABLE-STRIP-VARIO	1657407	1	VS-CABLE-STRIP-VARIO	1657407	1

Телекоммуникационные розетки RJ45 IP65/67

Ethernet

PROFI
NET

sercos
the automation bus



Телекоммуникационная розетка с гнездами RJ45

Ethernet

PROFI
NET

sercos
the automation bus



Телекоммуникационная розетка с гнездами M12

Электрические данные
Характеристики передачи (категория)
Данные о материале
Материал корпуса
Механические данные
Цвет
Степень защиты

Технические характеристики
VS-TO-RO-MCBK-F141...
CAT6
Из сплава алюминия, методом литья под давлением, с порошковым покрытием
черный
IP65/IP67

Технические характеристики
VS-TO-RO-MCBK-F142...
CAT5 (IEC 11801:2002), CAT5e (TIA 568B:2001)
Из сплава алюминия, методом литья под давлением, с порошковым покрытием
черный
IP65/IP67

Описание
Телекоммуникационная розетка IP65/67, 2 гнезда, вариант 14, с защитной заглушкой, 2 кабельных ввода Push-Pull с 2 x RJ45
Телекоммуникационная розетка RJ45 IP65/67, 2 гнезда, вариант 6, с защитной заглушкой, 2 кабельных ввода 2 x RJ45
Телекоммуникационная розетка IP65/67, 2 гнезда, вариант 14, с защитной заглушкой, 2 кабельных ввода Push-Pull с 1 x Power и 1 x RJ45
Телекоммуникационная розетка, M12, IP65/67, 2 гнезда, с защитной заглушкой, 2 кабельных ввода M12 с 2 гнездами, 8-конт., с механическим ключом A M12 с 2 розетками, 4-полюсн., с механическим ключом D-типа

Данные для заказа		
Тип	Артикул №	Штук
VS-TO-RO-MCBK-F1411/1411	1404281	1
VS-TO-RO-MCBK-F1418/1418	1404278	1
VS-TO-RO-MCBK-F1411/1413	1404333	1

Данные для заказа		
Тип	Артикул №	Штук
VS-TO-RO-MCBK-F1422/1422	1404304	1
VS-TO-RO-MCBK-F1421/1421	1404294	1

**RJ45 - компоненты сопряжения
IP65/67**

Ethernet



Компонент сопряжения RJ45, вариант 6,
с защитной крышкой



Компонент сопряжения RJ45 Push-Pull,
вариант 14, с защитной крышкой

Технические характеристики			Технические характеристики			
Электрические данные	VS-08-KU-IP67		VS-PPC-J-1-RJ45-MNBK			
Расчетное напряжение	50 В		-			
Расчетный ток	1 А		-			
Характеристики передачи (категория)	CAT5 (IEC 11801:2002), CAT5e (TIA 568B:2001)		CAT5			
Данные о материале	PBT		Алюминиевый сплав			
Материал корпуса	Медный сплав		-			
Материал, контакт	V0		-			
Класс воспламеняемости согласно UL 94	8		IP65			
Механические данные	IP67		-			
Полюсов	-		-			
Степень защиты	-		-			
Данные температуры	-10 °C ... 60 °C		-			
Температура окружающей среды (при эксплуатации)	-		-			
Данные для заказа			Данные для заказа			
Описание	Тип	Артикул №	Штук	Тип	Артикул №	Штук
	VS-08-KU-IP67	1689268	1			
	VS-08-KU-IP67-BK	1658684	1			
Многопортовое сопряжение для передачи данных: к пассивной кабельной разводке PROFINET на роботах, вкл. монтажное основание				VS-MP-PPC/PPC-1G	1403685	1
Металлический корпус						

PROS

Патч-панель RJ45 IP20

Ethernet

**PROFI
NET**



Патч-панель, 1 порт,
с различными типами соединения

Ethernet

**PROFI
NET**



Патч-панель с зажимами
для быстрого подключения
с прокалывающими контактами

Технические характеристики				Технические характеристики		
Электрические данные	FL-PP-RJ45-...			VS-PP-F-RJ45-CAT6		
Расчетное напряжение	-			50 В		
Расчетный ток	-			1 А		
Характеристики передачи (категория)	-			CAT6		
Данные о материале						
Материал корпуса	ПВХ / ПА			PC-GF		
Материал, контакт	-			Медный сплав		
Класс воспламеняемости согласно UL 94	-			V0		
Механические данные						
Полюсов	-			8		
Цвет	зеленый			серый		
Степень защиты	IP20			IP20		
Тип подключения	-			Быстрый зажим IDC		
Сечение	-			0,2 мм ² ... 0,32 мм ²		
Сечение AWG	-			24 ... 22		
Данные температуры						
Температура окружающей среды (при эксплуатации)	-25 °C ... 70 °C			-10 °C ... 60 °C		
Данные для заказа				Данные для заказа		
Описание	Тип	Артикул №	Штук	Тип	Артикул №	Штук
Патч-панель, гнездо RJ45 на 8 соединительных клемм LSA (выводы: 1:1), CAT5e, 10/100/1000 Мбит/с, для установки на несущую рейку, IP20, экран соединяется с монтажной рейкой с помощью перемычки (на выбор)	FL-PP-RJ45-LSA	2901645	1			
Патч-панель, гнездо RJ45 на 8 винтовых клемм (выводы: 1:1), CAT5e, 10/100/1000 Мбит/с, для установки на несущую рейку, IP20, экран соединяется с несущей рейкой посредством перемычки (на выбор)	FL-PP-RJ45-SC	2901643	1			
Патч-панель, два гнезда RJ45 (выводы: 1:1), CAT5e, 10/100/1000 Мбит/с, для установки на несущую рейку, IP20, экран соединяется с монтажной рейкой посредством перемычки (на выбор)	FL-PP-RJ45/RJ45	2901646	1			
Патч-панель, гнездо RJ45 на 8 пружинных клемм (выводы: 1:1), CAT5e, 10/100/1000 Мбит/с, для установки на несущую рейку, IP20, экран соединяется с монтажной рейкой посредством перемычки (на выбор)	FL-PP-RJ45-SCC	2901642	1			
Патч-панель RJ45, для установки на несущую рейку, IP20, CAT6 для 1 Гбит/с				VS-PP-F-RJ45-CAT6	1658118	1

Патч-панели

Ethernet



Патч-панели с гнездовыми частями Freetnet RJ45

Технические характеристики

	FL PF 2TX CAT5E	FL PF 8TX CAT5E
Интерфейс Ethernet		Ethernet (RJ45)
Интерфейс		
Количество портов	2	8
Масса	125 г	260 г
Ширина	38 мм	124 мм
Высота	112 мм	135 мм
Глубина	88 мм	140 мм
Степень защиты		IP20
Температура окружающей среды (при эксплуатации)	0 °C ... 55 °C (без образования конденсата)	
Материал корпуса	Металлический	

Данные для заказа

Описание	Данные для заказа		
	Тип	Артикул №	Штук
Патч-панель, 2 сетевых разъема RJ45 - CAT5e - CAT6	FL PF 2TX CAT5E	2891165	1
	FL PF 2TX CAT 6	2891068	1
Патч-панель, 8 сетевых разъемов RJ45 - CAT5e - CAT6	FL PF 8TX CAT5E	2891178	1
	FL PF 8TX CAT 6	2891071	1



Патч-панель RJ45 и телекоммуникационная розетка IP20



Ethernet



Патч-панель RJ45 для стойки 19" и подходящих коммутационных вставок



Ethernet



Выходная часть терминала IP20, для настенного и утопленного монтажа, а также соответствующие гнездовые вставки RJ45

	Технические характеристики		Технические характеристики	
	VS-PP-19-1HE-16-F	VS-08-BU-RJ45-5-F/PK	VS-TO-OW-2-F-9010	VS-08-BU-RJ45-6-F/PK
Электрические данные				
Расчетное напряжение	-	50 В	-	50 В
Расчетный ток	-	1 А	-	1 А
Характеристики передачи (категория)	-	CAT5 (IEC 11801:2002), CAT5e (TIA 568B:2001)	-	CAT6
Данные о материале				
Материал корпуса	PC-GF	-	PC+ABS	-
Материал, контакт	-	Медный сплав	-	Медный сплав
Класс воспламеняемости согласно UL 94	V0	V0	HB	V0
Механические данные				
Полюсов	-	8	-	8
Цвет	серый	-	голубовато-белый RAL 9010	-
Степень защиты	IP20	IP20	IP20	IP20
Тип подключения	-	IDC	-	IDC
Сечение	-	0,2 мм ² ... 0,32 мм ² (жесткий)	-	0,14 мм ² ... 0,35 мм ²
Сечение AWG	-	24 ... 22 (жесткий)	-	26 ... 22 (7-проводной)
Данные температуры				
Температура окружающей среды (при эксплуатации)	5 °C ... 55 °C	-20 °C ... 70 °C	5 °C ... 55 °C	-20 °C ... 70 °C

Описание	Данные для заказа			Данные для заказа		
	Тип	Артикул №	Штук	Тип	Артикул №	Штук
Патч-панель , 19"-монтаж, IP20, 16 мест для монтажа контактных вставок Freenet	VS-PP-19-1HE-16-F	1652994	1			
Выходная часть терминала , IP20, с местами для монтажа контактных вставок Freenet				VS-TO-IW-2-F-9010	1653016	1
Розетка для утопленного монтажа, 2 гнезда				VS-TO-OW-2-F-9010	1653003	1
Настенная розетка, 2 гнезда						
Гнездовая вставка RJ45-Freenet , 8-контактная, экранированная, гнездо на гнездо	VS-08-BU/BU-RJ45-F	1405617	1			
1 Гбит/с, CAT5						
Гнездовая вставка RJ45-Freenet , 8-контактная, экранированная, с подключением кабеля	VS-08-BU-RJ45-5-F/PK	1652936	1	VS-08-BU-RJ45-5-F/PK	1652936	1
1 Гбит/с, CAT5	VS-08-BU-RJ45/10G-F	1424009	1	VS-08-BU-RJ45/10G-F	1424009	1
10 Гбит/с, CAT6 _A						

PHOENIX ELECTRIC

Соединители POWER и монтажные рамы со степенью защиты IP65/67



Штекерный разъем Push-Pull, вариант 14, класс защиты IP65/67, технология быстрого подключения при помощи пружинного зажима



Гнездовые вставки и монтажные рамы Push-Pull, для подключения печатных плат

Технические характеристики		Технические характеристики	
Электрические данные	VS-PPC-C2-MSTB-MNNA...	VS-MSTBA...-BK-A	VS-PPC-F2-MSTB-MNNA...
Расчетный ток	16 A	16 A	-
Данные о материале			
Материал корпуса	Цинк. литье под давлением	-	Цинк. литье под давлением
Класс воспламеняемости согласно UL 94	V0	V0	V0
Сечение	0,75 мм ² ... 2,5 мм ²	-	-
Сечение AWG	18 ... 13	-	-
Циклы установки	≤ 100	≥ 100	≥ 500
Данные температуры			
Температура окружающей среды (при эксплуатации)	-40 °C ... 70 °C	-40 °C ... 70 °C	-40 °C ... 80 °C

Описание	Данные для заказа			Данные для заказа		
	Тип	Артикул №	Штук	Тип	Артикул №	Штук
Разъем MSTB, IP67 , с креплением на защелках, 5-полюсный, с пружинными зажимами, для кабелей диаметром 9,0 ... 13,0 мм						
Металлический корпус, 24 В	VS-PPC-C2-MSTB-MNNA-P13-A5-SP	1608074	1			
Пластмассовый корпус, 24 В	VS-PPC-C2-MSTB-POBK-P13-A5-SP	1657892	1			
Пластмассовый корпус, 400 В	VS-PPC-C2-MSTB-POBK-P13-B5-SP	1608236	1			
Контактная вставка MSTB , для монтажа на печатной плате, 24 В, 5-полюсная, RAL 9005 (черный), для монтажных рам VS-PPC-F2-MSTB-...-1R-P				VS-MSTBAH 2,5/ 5-GB-5,08-BK-A	1657915	50
угловые выводы под пайку				VS-MSTBVA 2,5/ 5-GB-5,08-BK-A	1609565	50
прямые выводы под пайку						
Контактная вставка MSTB , для монтажа на печатной плате, 400 В, 5-полюсная, RAL 3000 (красный), для монтажных рам VS-PPC-F2-MSTB-...-1R-P				VS-MSTBAH 2,5/ 5-GB-5,08-RD-B	1609549	50
угловые выводы под пайку				VS-MSTBVA 2,5/ 5-GB-5,08-RD-B	1609581	50
прямые выводы под пайку						
Монтажная рама MSTB, IP67 , для крепления на защелках, для подключения к печатной плате, для установки в прямоугольные монтажные вырезы, с уплотнением, без крепежных винтов				VS-PPC-F2-MSTB-MNNA-1R-P	1608087	1
Металлический корпус				VS-PPC-F2-MSTB-POBK-1R-P	1608281	1
Пластмассовый корпус						
Монтажная рама MSTB, IP67 , для крепления на защелках (Push-Pull), со встроенной контактной вставкой для подсоединения к печатной плате, пружинные зажимы, для установки в прямоугольные монтажные вырезы, с уплотнением, без крепежных винтов				VS-PPC-F2-MSTB-POBK-1R-SPSA5	1608294	1
24 В, пластмасса				VS-PPC-F2-MSTB-POBK-1R-SPSB5	1608304	1
400 В, пластмасса				VS-PPC-F2-MSTB-MNNA-1R-SPSA5	1608249	1
24 В, металл				VS-PPC-F2-MSTB-MNNA-1R-SPSB5	1608252	1
400 В, металл						
Монтажная рама MSTB, IP67 , для крепления на защелках (Push-Pull), металлическая, со встроенной контактной вставкой для подсоединения к печатной плате, пружинные зажимы, для установки в круглые монтажные вырезы, с уплотнением, без крепежных винтов				VS-PPC-F2-MSTB-MNNA-1C-SPSA5	1405248	1
24 В				VS-PPC-F2-MSTB-MNNA-1C-SPSB5	1405167	1
400 В						
Крышка для защиты контактных вставок , установленных в монтажных рамах Power на защелках, IP67				VS-PPC-C2-PC67-MNNA	1404045	1
Металлический корпус				VS-PPC-C2-PC-ROBK	1405125	1
Защитная крышка для монтажных рам на защелках Push-Pull				VS-PPC-C2-PC-ROBK-L	1405303	1
Защитная крышка для порта подачи питания						
Защитный колпачок, IP65 , с креплением на защелках (Push-Pull) для закрытия контактных вставок в разъемах Push-Pull для силовых цепей, пластмассовый				VS-PPC-F2-PC-POBK	1405329	1

Разветвитель POWER IP67



Y-образный разветвитель с креплением на защелках (Push-Pull)



H-разветвитель питания

Технические характеристики			Технические характеристики			
Электрические данные	VS-PPC-J-1220-1227-1020-0,2		VS-PPC-J-4X-1227			
Расчетное напряжение	24 В		24 В			
Расчетный ток	16 А		16 А			
Данные о материале	Алюминиевое литье под давл.		Цинк. литье под давлением			
Механические данные	5		5			
Полюсов	IP65/IP67		IP65/IP67			
Степень защиты	-40 °C ... 70 °C (кабель, жестко прокладываемый)		-40 °C ... 70 °C			
Данные температуры						
Температура окружающей среды (при эксплуатации)						
Данные для заказа			Данные для заказа			
Тип	Артикул №	Штук	Тип	Артикул №	Штук	
Y-образный разветвитель PROFINET с подготовленным силовым кабелем, 5-полюсн., IP65/IP67, Штекер MSTB с металлическим корпусом и 2 розетки с металлическим корпусом, длина кабеля: 0,2 м	VS-PPC-J-1220-1227-1020-0,2	1404799	1			
различная	VS-PPC-J-1220-1227-1020-...	1405484	1			
Y-образный разветвитель PROFINET с подготовленным силовым кабелем, 5-полюсн., IP65/IP67, Штекер 7/8" с металлическим корпусом и 2 розетки с металлическим корпусом, длина кабеля: 0,2 м	VS-PPC-J-1226-1227-1021-0,2	1404812	1			
различная	VS-PPC-J-1226-1227-1021-...	1405497	1			
H-образный разветвитель питания, 4 контактные вставки MSTB, металлический корпус, без крепежных винтов			VS-PPC-J-4X-1227	1405387	1	
Принадлежности			Принадлежности			
Монтажное основание для разветвителя питания, пластмассовое	VS-PPC-J-M	1405390	1	VS-PPC-J-M	1405390	1

Пример заказа изделий с кабелями различной длины:

Для заказа разветвителя с кабелем длиной 34,5 м необходимо указать следующие данные:

Артикул №	Длина [м]
1405484	34,5
	Величина шага: 0,5 м; Манс. длина: 50 м

Соединители для передачи данных

Сетевые компоненты - штекерные разъемы для оптоволоконных кабелей

Разъем для оптоволоконного кабеля, оптоволоконный кабель и проходные детали для кабелей на основе POF-, HCS- и GOF-волокна, IP65/67

Ethernet



Соединитель M12-FO для POF-кабеля



Приемопередатчик M12

Технические характеристики			Технические характеристики			
Данные о материале						
Материал наконечника	Медный сплав		-			
Класс воспламеняемости согласно UL 94	V0		V0			
Степень защиты	IP65/IP67		IP65/IP67			
Наружный диаметр кабеля	-		-			
Данные температуры						
Температура окружающей среды (при эксплуатации)	-20 °C ... 70 °C		-20 °C ... 70 °C			
Данные для заказа			Данные для заказа			
Описание	Тип	Артикул №	Штук	Тип	Артикул №	Штук
Оптоволоконный кабель с установленными разъемами, круглый кабель, переход с M12 на M12, для прокладки внутри зданий, длина: 5 м для POF-волокна 980/1000 мкм для HCS-волокна 200/230 мкм	FOC-PN-B-1000/M12-C/M12-C/5	1416680	1			
	FOC-HCS-GI-1005/M12-C/M12-C/5	1416693	1			
Оптоволоконный кабель с установленными разъемами, круглый кабель, переход с оптоволоконна M12 на SCRJ/IP20, для прокладки внутри зданий, длина: 5 м для POF-волокна 980/1000 мкм для HCS-волокна 200/230 мкм	FOC-PN-B-1000/M12-C/SCRJ/5	1416648	1			
	FOC-HCS-GI-1005/M12-C/SCRJ/5	1416651	1			
Приемопередатчик (оптоволоконный) M12, дуплекс, для POF-волокна, для установки на печатную плату, крепежная резьба M16, с колпачком Длина волны: 650 нм				FOC-M12-MNNA-TC-650	1416716	1
Компонент сопряжения оптоволоконного кабеля M12, дуплекс, подходит для всех типов волокон, с настенным держателем, степень защиты IP65				FOC-M12-BU/BU	1416677	1
Набор для ремонта, 10 запасных очистных лючков для оптоволоконных соединителей M12 в пластиковой коробке для POF-волокна 980/1000 мкм для HCS-волокна 200/230 мкм	FOC-M12-RS-POF	1406421	1			
	FOC-M12-RS-HCS	1406422	1			

Разъем оптоволоконного кабеля, монтажная рама и устройства сопряжения для кабеля из POF-волокна, IP20 и IP65/67

Ethernet



Соединитель SCRJ, исполнение 6 для кабелей на основе полимерного волокна 980/1000 мкм

Ethernet



Монтажная панель соединителя SCRJ, исполнение 6, для кабелей на основе полимерного волокна HCS 980/1000 мкм

Технические характеристики		Технические характеристики	
VS-SCRJ-...-IP20	VS-SCRJ-...-IP67	VS-SCRJ-GOF-BU/BU	
Материал корпуса PBT	РА	Материал корпуса PBT	
Материал наконечника Медный сплав	Медный сплав	Материал наконечника Цирконий-керамика	
Класс воспламеняемости согласно UL 94 V0	V0	Класс воспламеняемости согласно UL 94 V0	
Цвет черный	серый	Цвет -	
Степень защиты IP20	IP67	Степень защиты IP20	
Циклы установки ≥ 1000	≥ 1000	Циклы установки ≥ 500	
Данные температуры Температура окружающей среды (при эксплуатации) -20 °C ... 70 °C	-20 °C ... 70 °C	Данные температуры Температура окружающей среды (при эксплуатации) -25 °C ... 70 °C	

Данные для заказа			Данные для заказа		
Тип	Артикул №	Штук	Тип	Артикул №	Штук
Разъем SCRJ для оптоволоконного кабеля, дуплекс, с системой быстрого подключения IP20 IP67	VS-SCRJ-POF-FA-IP20 VS-SCRJ-POF-FA-IP67	1654879 1657009	1 1		
Комплект штекеров для кабелей на основе полимерного волокна (диаметр отдельных волокон 2,2 мм), для самостоятельной установки, с защитой от излома - комплект F-SMA, 4 штекера - комплект SCRJ, 2 дуплексных штекера	PSM-SET-FSMA/4-KT PSM-SET-SCRJ-DUP/2-POF	2799720 2708656	1 1		
Гнездовая вставка SCRJ, дуплекс, для монтажных рам VARIOSUB IP67, применяется для стекловолокна, многомодового, HCS- и полимерного волокна - 1x SCRJ / SCRJ (Duplex)				VS-SCRJ-GOF-BU/BU	1652978 1
Монтажная рама VS-SCRJ, для применения с приемопередатчиками производства компании AVAGO, тип: AFBR 5978Z				VS-SCRJ-A-TC-IP67	1658545 1
Монтажная рама Freenet, вариант 6, для круглых монтажных отверстий, с уплотнением, без крепежного винта серый цвет RAL 7042 иссиня-чёрный RAL 9005				VS-A-F-IP67 VS-A-F-IP67-BK	1653744 1658668 5 5

Принадлежности			Принадлежности		
Тип	Артикул №	Штук	Тип	Артикул №	Штук
Защитная крышка для монтажных рам варианта 6 серый цвет RAL 7042 иссиня-чёрный RAL 9005				VS-08-SD-F VS-08-SD-F-BK	1652606 1658066 5 5
Комплект режущего инструмента для SCRJ, для полимерного волокна для монтажа в полевых условиях соединителей SCRJ/IP20 и SCRJ/IP67 с системой быстрого подключения Push-Pull, состоит из инструмента для удаления оболочки, ножниц для резки арамидных нитей (кевлара), резана для SCRJ, микроскопа	TF-SCRJ-POF KONF SET	1405246	1		
Защитная крышка SCRJ/IP67, для закрытия штыревых вставок SCRJ салыникового корпуса SCRJ/IP67	VS-SCRJ-PC	1653757	5		

Соединители для передачи данных

Сетевые компоненты - штекерные разъемы для оптоволоконных кабелей

Соединитель оптоволоконного кабеля, монтажная рама и устройства сопряжения для кабелей на основе POF-волокна, Push-Pull

Ethernet

PROFI
NET



Соединитель SCRJ, исполнение 14 для кабелей на основе полимерного волокна 980/1000 мкм

Ethernet

PROFI
NET



Монтажная панель соединителя SCRJ, исполнение 14, для кабелей на основе полимерного волокна HCS 980/1000 мкм

	Технические характеристики		Технические характеристики			
	Металлический корпус	Пластмассовый корпус	Металлический корпус	Пластмассовый корпус		
Данные о материале						
Материал корпуса	Цинк, литье под давлением	PA-GF	Цинк, литье под давлением	PA-GF		
Материал наконечника	Медный сплав	Медный сплав	-	-		
Класс воспламеняемости согласно UL 94	V0	V0	V0	V0		
Цвет	серебристый	черный	серебристый	черный		
Степень защиты	IP65/IP67	IP65/IP67	IP65/IP67	IP65/IP67		
Циклы установки	≥ 500	≥ 500	≥ 500	≥ 500		
Данные температуры						
Температура окружающей среды (при эксплуатации)	-40 °C ... 70 °C	-20 °C ... 70 °C	-40 °C ... 80 °C	-40 °C ... 80 °C		
		Данные для заказа		Данные для заказа		
Описание	Тип	Артикул №	Штук	Тип	Артикул №	Штук
Оптический разъем SCRJ, IP67, с креплением на защелках, дуплексный режим, с системой быстрого подключения						
Металлический корпус	VS-PPC-C1-SCRJ-MNNA-PG9-A4D-C	1608032	1			
Пластмассовый корпус	VS-PPC-C1-SCRJ-POBK-PG9-A4D-C	1657850	1			
Монтажная рама SCRJ, IP67, для крепления на защелках (Push-Pull), для установки в прямоугольные монтажные вырезы, для приемопередатчика AVAGO (тип: AFBR5978Z) на монтажную плату, с уплотнением, без крепежных винтов						
Металлический корпус				VS-PPC-F1-SCRJ-MNNA-1RP	1608061	1
Пластмассовый корпус				VS-PPC-F1-SCRJ-POBK-1RP	1657889	1
Монтажная рама SCRJ, IP67, для крепления на защелках (Push-Pull), с системой Freenet, для прямоугольных монтажных вырезов, с уплотнением, без крепежных винтов						
Металлический корпус				VS-PPC-F1-SCRJ-MNNA-1RF	1405374	1
Пластмассовый корпус				VS-PPC-F1-SCRJ-POBK-1RF	1608210	1
Монтажная рама SCRJ, IP67, для крепления на защелках (Push-Pull), металлическая, с системой Freenet, для круглых монтажных вырезов, с уплотнением						
Металлический корпус				VS-PPC-F1-SCRJ-MNNA-1C-F	1405235	1
Пластмассовый корпус						
		Принадлежности		Принадлежности		
Защитная крышка для порта передачи данных						
VS-PPC-F1-PC-POBK		1405316	1			
Комплект режущего инструмента для SCRJ, для полимерного волокна для монтажа в полевых условиях соединителей SCRJ/IP20 и SCRJ/IP67 с системой быстрого подключения Push-Pull, состоит из инструмента для удаления оболочки, ножниц для резки арамидных нитей (кевлара), резака для SCRJ, микроскопа	TF-SCRJ-POF KONF SET	1405246	1	VS-PPC-C1-PC-ROBK-L	1405293	1
Комплект инструментов для полировки SCRJ, для полимерного волокна для монтажа по месту разъемов SCRJ/IP20 и SCRJ/IP67 с системой быстрого подключения	VS-SCRJ-POF-KONFTOOL-POLISH	1658820	1			

Разъем для оптоволоконного кабеля и проходные детали, исполнение 1 для кабелей на основе POF-волокна, IP65/67



Разъем SCRJ, исполнение 1



Монтажная рама для оптоволоконных линий, исполнение 1

Технические характеристики			Технические характеристики								
<p>VS-V1-C-...-A4A-G</p> <p>Цинк. литье под давлением серебристый</p> <p>IP67</p> <p>500</p> <p>-40 °C ... 70 °C</p>			<p>VS-V1-F-...-C-S-A1</p> <p>Цинк. литье под давлением</p> <p>-</p> <p>IP67</p> <p>500</p> <p>-40 °C ... 70 °C</p>								
<p>Данные о материале</p> <p>Материал корпуса</p> <p>Цвет</p> <p>Степень защиты</p> <p>Циклы установки</p> <p>Данные температуры</p> <p>Температура окружающей среды (при эксплуатации)</p>			<p>Данные для заказа</p> <table border="1"> <thead> <tr> <th>Тип</th> <th>Артикул №</th> <th>Штук</th> </tr> </thead> <tbody> <tr> <td>VS-V1-C-SCRJ-MNNA-PG9-A4A-G</td> <td>1419189</td> <td>1</td> </tr> </tbody> </table>			Тип	Артикул №	Штук	VS-V1-C-SCRJ-MNNA-PG9-A4A-G	1419189	1
Тип	Артикул №	Штук									
VS-V1-C-SCRJ-MNNA-PG9-A4A-G	1419189	1									
<p>Описание</p> <p>Соединитель для оптоволоконного кабеля SCRJ, IP67, с байонетным зажимом, металлический корпус, дуэльный, с клеевым соединением, для кабеля диаметром 5,0 мм ... 8,0 мм для POF-волокна</p> <p>Монтажная рама SCRJ, IP67, для крепления с помощью байонетного зажима, металлическая, SCRJ на 2xSC, для круглых монтажных вырезов, с уплотнителем, без крепежных винтов, с соединителем для: многомодовое, PCF- и POF-волокно</p>			<p>Данные для заказа</p> <table border="1"> <thead> <tr> <th>Тип</th> <th>Артикул №</th> <th>Штук</th> </tr> </thead> <tbody> <tr> <td>VS-V1-F-SCRJ-MNNA-PG9-C-S-A1</td> <td>1420197</td> <td>1</td> </tr> </tbody> </table>			Тип	Артикул №	Штук	VS-V1-F-SCRJ-MNNA-PG9-C-S-A1	1420197	1
Тип	Артикул №	Штук									
VS-V1-F-SCRJ-MNNA-PG9-C-S-A1	1420197	1									
<p>Защитная крышка, IP67, пластмассовая, для защиты контактных вставок в соединителях RJ45, LC и SCRJ</p> <p>VS-V1-C-PC-POBK</p> <p>1419183</p> <p>1</p>			<p>Принадлежности</p> <table border="1"> <thead> <tr> <th>Тип</th> <th>Артикул №</th> <th>Штук</th> </tr> </thead> <tbody> <tr> <td>VS-V1-F-PC-POBK</td> <td>1419186</td> <td>1</td> </tr> </tbody> </table>			Тип	Артикул №	Штук	VS-V1-F-PC-POBK	1419186	1
Тип	Артикул №	Штук									
VS-V1-F-PC-POBK	1419186	1									
<p>Защитная крышка, IP67, пластмассовая, для защиты контактных вставок в монтажной раме RJ45, LC и SCRJ</p>			<p>Принадлежности</p>								

Соединители для передачи данных

Сетевые компоненты - штекерные разъемы для оптоволоконных кабелей

Разъем оптоволоконного кабеля, монтажная рама и устройства сопряжения для кабеля из HCS-волокна, IP20 и IP65/67

Ethernet



Соединитель SCRJ, исполнение 6, для кабелей на основе HCS-волокна, 200/230 мкм

Ethernet



Монтажная панель соединителя SCRJ, исполнение 6, для кабелей на основе волокна HCS 200/230 мкм

Технические характеристики			Технические характеристики			
VS-SCRJ-...-IP20	VS-SCRJ-...-IP67		VS-SCRJ-GOF-BU/BU			
Данные о материале						
Материал корпуса	PBT	PA	PBT			
Материал наконечника	Медный сплав	Медный сплав	Цирконий-керамика			
Класс воспламеняемости согласно UL 94	V0	V0	V0			
Цвет	черный	серый	-			
Степень защиты	IP20	IP67	IP20			
Циклы установки	≥ 1000	≥ 1000	≥ 500			
Данные температуры						
Температура окружающей среды (при эксплуатации)	-20 °C ... 70 °C	-20 °C ... 70 °C	-25 °C ... 70 °C			
Данные для заказа			Данные для заказа			
Тип	Артикул №	Штук	Тип	Артикул №	Штук	
Разъем для оптоволоконного кабеля SCRJ, IP20, дуплекс, для быстрого монтажа, для кабеля на основе HCS-волокна 200/230 мкм для диаметров отдельных жил: 2,9 мм	VS-SCRJ-HCS-FA-IP20	1654866	1			
Комплект штекеров для кабелей на основе HCS-волокна (диаметр отдельных волокон 2,9 мм), для самостоятельной установки, с защитой от излома - комплект F-SMA, 4 штекера - комплект B-FOC (ST®), 4 штекера - комплект SCRJ, 2 дуплексных штекера	PSM-SET-FSMA/4-HCS PSM-SET-B-FOC/4-HCS PSM-SET-SCRJ-DUP/2-HCS	2799487 2708481 2313070	1 1 1			
Соединитель для оптоволоконного кабеля SCRJ, IP67, дуплекс, для быстрого монтажа, для кабеля на основе HCS-волокна 200/230 мкм, для отдельных жил диаметром 2,9 мм, для кабелей диаметром 5,0 мм ... 8,5 мм	VS-SCRJ-HCS-FA-IP67	1657012	1			
Гнездовая вставка SCRJ, дуплекс, для монтажных рам VARIOSUB IP67, применяется для стекловолокна, многомодового, HCS- и полимерного волокна - 1x SCRJ / SCRJ (Duplex)				VS-SCRJ-GOF-BU/BU	1652978	1
Монтажная рама VS-SCRJ, для применения с приемопередатчиками производства компании AVAGO, тип: AFBR 5978Z				VS-SCRJ-A-TC-IP67	1658545	1
Монтажная рама Freenet, вариант 6, для круглых монтажных отверстий, с уплотнением, без крепежного винта серый цвет RAL 7042 иссиня-чёрный RAL 9005				VS-A-F-IP67 VS-A-F-IP67-BK	1653744 1658668	5 5
Принадлежности			Принадлежности			
Защитная крышка для монтажных рам варианта 6 серый цвет RAL 7042 иссиня-чёрный RAL 9005	VS-SCRJ-PC	1653757	5	VS-08-SD-F VS-08-SD-F-BK	1652606 1658066	5 5
Защитная крышка SCRJ/IP67, для закрытия штыревых вставок SCRJ сальникового корпуса SCRJ/IP67						
Комплект инструментов HCS-(GI) для установки быстромонтируемых штекеров SCRJ и SC-Duplex, вкл. нож для снятия изоляции, инструмент для снятия изоляции, ножницы для резки арамидного волокна, инструмент для подготовки стекловолокна, инструмент для нанесения меток на стекловолокно и микроскоп.	PSM-HCS-KONFTOOL/SC-RJ	2708876	1	PSM-HCS-KONFTOOL/SC-RJ	2708876	1

Разъем оптоволоконного кабеля, монтажная рама и устройства сопряжения для кабеля из HCS-волокна, IP20 и IP65/67

Ethernet



Соединитель SCRJ, исполнение 14, для кабелей на основе HCS-волокна, 200/230 мкм

Ethernet



Монтажная панель соединителя SCRJ, исполнение 14, для кабелей на основе волокна HCS 200/230 мкм

	Технические характеристики			Технические характеристики			
	Металлический корпус	Пластмассовый корпус		Металлический корпус	Пластмассовый корпус		
Данные о материале							
Материал корпуса	Цинк, литье под давлением	PA-GF		Цинк, литье под давлением	PA-GF		
Материал наконечника	Медный сплав	Медный сплав		-	-		
Класс воспламеняемости согласно UL 94	V0	V0		V0	V0		
Цвет	серебристый	черный		серебристый	черный		
Степень защиты	IP65/IP67	IP65/IP67		IP65/IP67	IP65/IP67		
Циклы установки	≥ 500	≥ 500		≥ 500	≥ 500		
Данные температуры							
Температура окружающей среды (при эксплуатации)	-40 °C ... 70 °C	-20 °C ... 70 °C		-40 °C ... 80 °C	-40 °C ... 80 °C		
Данные для заказа				Данные для заказа			
Описание	Тип	Артикул №	Штук	Тип	Артикул №	Штук	
Оптический разъем SCRJ, IP67, с креплением на защелках, дуплексный режим, с системой быстрого подключения							
Металлический корпус	VS-PPC-C1-SCRJ-MNNA-PG9-A3C-C	1608045	1				
Пластмассовый корпус	VS-PPC-C1-SCRJ-POBK-PG9-A3C-C	1657863	1				
Разъем для оптоволоконного кабеля SCRJ, IP20, дуплекс, для быстрого монтажа, для кабеля на основе HCS-волокна 200/230 мкм для диаметров отдельных жил: 2,2 мм	VS-SCRJ-HCS-FA-IP20-PN	1404087	1				
Комплект штекеров для кабелей PROFINET на основе HCS-волокна (диаметр отдельных волокон 2,2 мм), для самостоятельной установки, с защитой от излома							
- комплект SC, 2 дуплексных штекера	PSM-SET-SC-DUPLEX/2-HCS/PN	2313779	1				
- комплект B-FOC (ST®), 4 штекера	PSM-SET-B-FOC/4-HCS/PN	2313782	1				
- комплект SCRJ, 2 дуплексных штекера	PSM-SET-SCRJ-DUP/2-HCS/PN	2313546	1				
Монтажная рама SCRJ, IP67, для крепления на защелках (Push-Pull), для установки в прямоугольные монтажные вырезы, для приемопередатчика AVAGO (тип: AFBR5978Z) на монтажную плату, с уплотнением, без крепежных винтов							
Металлический корпус				VS-PPC-F1-SCRJ-MNNA-1RP	1608061	1	
Пластмассовый корпус				VS-PPC-F1-SCRJ-POBK-1RP	1657889	1	
Монтажная рама SCRJ, IP67, для крепления на защелках (Push-Pull), с системой Freenet, для прямоугольных монтажных вырезов, с уплотнением, без крепежных винтов							
Металлический корпус				VS-PPC-F1-SCRJ-MNNA-1RF	1405374	1	
Пластмассовый корпус				VS-PPC-F1-SCRJ-POBK-1RF	1608210	1	
Монтажная рама SCRJ, IP67, для крепления на защелках (Push-Pull), металлическая, с системой Freenet, для круглых монтажных вырезов, с уплотнением				VS-PPC-F1-SCRJ-MNNA-1C-F	1405235	1	
Принадлежности				Принадлежности			
Защитная крышка для порта передачи данных				VS-PPC-C1-PC-ROBK-L	1405293	1	
Защитная крышка, IP65, с зажимом Push-Pull для закрытия контактных вставок в разъемах Push-Pull для RJ45 и SCRJ, пластмассовая	VS-PPC-F1-PC-POBK	1405316	1				
Комплект инструментов HCS-(GI) для установки быстромонтируемых штекеров SCRJ и SC-Duplex, вкл. нож для снятия изоляции, инструмент для снятия изоляции, ножницы для резки арamidного волокна, инструмент для подготовки стекловолокна, инструмент для нанесения меток на стекловолокно и микроскоп.	PSM-HCS-KONFTOOL/SC-RJ	2708876	1				

Соединители для передачи данных

Сетевые компоненты - штекерные разъемы для оптоволоконных кабелей

Разъем оптоволоконного кабеля, монтажная рама и устройства сопряжения для стекловолоконного кабеля, IP20 и IP65/67

Ethernet



Разъем SCRJ, исполнение 6, для стекловолоконного многомодового кабеля 50/125 мкм

Ethernet



Монтажная панель разъема SCRJ, исполнение 6, для стекловолоконного многомодового кабеля 50/125 мкм

Технические характеристики		Технические характеристики	
VS-SCRJ-...-IP20	VS-SCRJ-...-IP67	VS-SCRJ-GOF-BU/BU	
Данные о материале			
Материал корпуса	PBT	PBT	
Материал наконечника	Цирконий-керамика	Цирконий-керамика	
Класс воспламеняемости согласно UL 94	V0	V0	
Цвет	черный	-	
Степень защиты	IP20	IP20	
Циклы установки	≥ 1000	≥ 500	
Данные температуры			
Температура окружающей среды (при эксплуатации)	-20 °C ... 70 °C	-25 °C ... 70 °C	

Описание	Данные для заказа			Данные для заказа		
	Тип	Артикул №	Штук	Тип	Артикул №	Штук
Соединитель для оптоволоконного кабеля SCRJ , дуплекс, для быстрого монтажа, для стекловолоконного многомодового кабеля 50/125 мкм, диаметр отдельной жилы 2,9 мм IP20	VS-SCRJ-GOF-FA-IP20	1657070	1			
IP67	VS-SCRJ-GOF-FA-IP67	1657083	1			
Оптический разъем SC-Duplex , IP20, с системой быстрого подключения	VS-SCDU-GOF-FA-IP20	1658529	1			
Гнездовая вставка SCRJ , дуплекс, для монтажных рам VARIOSUB IP67, применяется для стекловолокна, многомодового, HCS- и полимерного волокна - 1x SCRJ / SCRJ (Duplex)				VS-SCRJ-GOF-BU/BU	1652978	1
Монтажная рама VS-SCRJ , для применения с приемопередатчиками производства компании AVAGO, тип: AFBR 5978Z				VS-SCRJ-A-TC-IP67	1658545	1
Монтажная рама Freenet , вариант 6, для круглых монтажных отверстий, с уплотнением, без крепежного винта				VS-A-F-IP67	1653744	5
серый цвет RAL 7042				VS-A-F-IP67-BK	1658668	5
иссиня-чёрный RAL 9005						

Комплект для установки разъемов на стекловолоконный кабель, для монтажа разъемов SCRJ и SC-Duplex с системой быстрого подключения по месту	Принадлежности			Принадлежности		
	Артикул №	Штук		Артикул №	Штук	
EU-вариант	VS-GOF-FA-KONFTOOL-EU	1658228	1			
US-вариант	VS-GOF-FA-KONFTOOL-US	1658231	1			
Защитная крышка для монтажных рам варианта 6				VS-08-SD-F	1652606	5
серый цвет RAL 7042				VS-08-SD-F-BK	1658066	5
иссиня-чёрный RAL 9005						
Защитная крышка SCRJ/IP67 , для закрытия штыревых вставок SCRJ сальникового корпуса SCRJ/IP67	VS-SCRJ-PC	1653757	5			

Разъем оптоволоконного кабеля и монтажная рама, исполнение 1 для стекловолоконного кабеля, IP65/67



Разъем для оптоволоконного кабеля, исполнение 1



Монтажная рама для оптоволоконных линий, исполнение 1

Данные о материале
Материал корпуса
Класс воспламеняемости согласно UL 94
Цвет
Степень защиты
Циклы установки
Данные температуры
Температура окружающей среды (при эксплуатации)

Технические характеристики
VS-V1-C-SCRJ-MNNA-PG9...
Цинк. литье под давлением
V0
серебристый
IP67
500
-40 °C ... 70 °C

Технические характеристики
VS-V1-F-SCRJ-MNNA-PG9-C-S...
Цинк. литье под давлением
V0
-
IP67
500
-40 °C ... 70 °C

Описание
Соединитель для оптоволоконного кабеля SCRJ, IP67, с байонетным зажимом, металлический корпус, дуплексный, с клеевым соединением, для кабеля диаметром 5,0 мм ... 8,0 мм
для многомодового волокна
для одномодового волокна
Соединитель для оптоволоконного кабеля LC, IP67, с байонетным зажимом, металлический корпус, дуплексный, с клеевым соединением, для кабеля диаметром 5,0 мм ... 8,0 мм
для многомодового волокна
для одномодового волокна
Монтажная рама SCRJ, IP67, для крепления с помощью байонетного зажима, металлическая, SCRJ на 2xSC, для круглых монтажных вырезов, с уплотнителем, без крепежных винтов, с соединителем для:
многомодовое, PCF- и POF-волокно
Одномодовое
Монтажная рама LC, IP67, для крепления с помощью байонетного зажима, металлическая, для круглых монтажных вырезов, с уплотнителем, без крепежных винтов, с соединителем для:
Многомодовое
Одномодовое

Данные для заказа			
Тип	Артикул №	Штук	
VS-V1-C-SCRJ-MNNA-PG9-A1-G	1419187	1	
VS-V1-C-SCRJ-MNNA-PG9-B1-G	1419188	1	
VS-V1-C-LC-MNNA-PG9-A1-G	1419190	1	
VS-V1-C-LC-MNNA-PG9-B1-G	1419191	1	

Данные для заказа			
Тип	Артикул №	Штук	
VS-V1-F-SCRJ-MNNA-PG9-C-S-A1	1420197	1	
VS-V1-F-SCRJ-MNNA-PG9-C-S-B1	1420207	1	
VS-V1-F-LC-MNNA-PG9-C-S-A1	1420210	1	
VS-V1-F-LC-MNNA-PG9-C-S-B1	1420223	1	

Защитная крышка, IP67, пластмассовая, для защиты контактных вставок в соединителях RJ45, LC и SCRJ
Защитная крышка, IP67, пластмассовая, для защиты контактных вставок в монтажной раме RJ45, LC и SCRJ

Принадлежности			
VS-V1-C-PC-POBK	1419183	1	

Принадлежности			
VS-V1-F-PC-POBK	1419186	1	

Соединители для передачи данных

Сетевые компоненты - штекерные разъемы для оптоволоконных кабелей

Патч-панель для оптоволоконных линий



Патч-панель SCRJ гнездо/гнездо, для полимерного волокна, волокна HCS и многомодового стекловолокна



Патч-панель для стойки 19" и подходящих гнездовых вставок

Данные для заказа

Тип	Артикул №	Штук
VS-PP-F-SCRJ	1658121	1

Данные для заказа

Тип	Артикул №	Штук
VS-PP-19-1HE-16-F	1652994	1

Описание

Патч-панель SCRJ, для установки на несущую рейку, IP20, 1 гнездо

Патч-панель, 19"-монтаж, IP20, 16 мест для монтажа контактных вставок Freenet

Телекоммуникационные розетки для оптоволоконна



Выходные розетки, IP20



Телекоммуникационная розетка, IP65/67, с гнездами SCRJ и силовыми гнездами

Данные для заказа

Тип	Артикул №	Штук
VS-TO-OW-2-F-9010	1653003	1
VS-TO-IW-2-F-9010	1653016	1
VS-TO-OW-6-F-9010	1653029	1

Данные для заказа

Тип	Артикул №	Штук
VS-TO-RO-MCBK-F1417/1413	1404346	1
VS-TO-RO-MCBK-F1417/1417	1404320	1

Описание

Выходная часть терминала, IP20, с местами для монтажа контактных вставок Freenet

Настенная розетка, 2 гнезда

Розетка для утопленного монтажа, 2 гнезда

Настенная розетка, 6 гнезд

Телекоммуникационная розетка SCRJ/Power IP65/67 Push-Pull, 2 гнезда, вариант 14, с защитной заглушкой, 2 кабельных ввода

Телекоммуникационная розетка SCRJ IP65/67 Push-Pull, 2 гнезда, вариант 14, с защитной заглушкой, 2 кабельных ввода

Установочная система для оптоволоконного, IP65/67



Интерфейс робота Push-Pull, со вставками SCRJ и питания



Интерфейс робота Push-Pull, со вставками SCRJ

Технические характеристики		Технические характеристики	
VS-MP-PPC/CG-PO/FO	VS-MP-PPC/CG-PO	VS-MP-PPC/CG-FO	
Алюминиевый сплав	Алюминиевый сплав	Алюминиевый сплав	
Данные/питание: SCRJ/5-контактное ≥ 500 (Данные) // ≤ 100 (Соединение активно)	Питание: 5-контактное ≤ 100 (Соединение активно)	Данные: SCRJ ≥ 500 (Данные)	
-40 °C ... 70 °C	-40 °C ... 70 °C	-40 °C ... 70 °C	

Данные для заказа			Данные для заказа		
Тип	Артикул №	Штук	Тип	Артикул №	Штук
VS-MP-PPC/CG-PO/FO	1404321	1	VS-MP-PPC/CG-FO	1404319	1
VS-MP-PPC/CG-XL-PO/FO	1404325	1	VS-MP-PPC/CG-XL-FO	1404324	1
VS-MP-PPC/CG-PO	1403681	1			
VS-MP-PPC/PPC-PO	1403684	1			

Принадлежности			Принадлежности		
VS-PPC-C1-PC-ROBK-L	1405293	1			
VS-PPC-C2-PC-ROBK-L	1405303	1			
VS-CABLE-STRIP-VARIO	1657407	1	VS-CABLE-STRIP-VARIO	1657407	1

Данные о материале
Материал корпуса
Параметры провода
Вид при установке
Циклы установки
Данные температуры
Температура окружающей среды (при эксплуатации)

Описание
Многопортовое соединение , к пассивной кабельной разводке PROFINET на роботах, вкл. монтажное основание, для кабелей диаметром: 5 мм ... 8 мм 7 мм ... 10,5 мм
Многопортовое соединение питания : Push-Pull Power, к пассивной кабельной разводке PROFINET на роботах, вкл. монтажное основание
Многопортовое сопряжение питания : к пассивной кабельной разводке PROFINET на роботах, вкл. монтажное основание

Защитная крышка для порта передачи данных для порта подачи питания
Инструмент для снятия изоляции , для многоступенчатой подготовки экранированных кабелей

PHOENIX CONTACT

Устройства сопряжения оптоволоконных линий

Ethernet



Устройство сопряжения SCRJ



устройства сопряжения для подсоединения оптоволоконных кабелей

Описание	Данные для заказа			Данные для заказа		
	Тип	Артикул №	Штук	Тип	Артикул №	Штук
<p>Сопрягающий компонент SCRJ, для выходной части терминала VS-TO-..., патч-панелей 19" VS-PP-19-1HE-16-F и фронтальной панели VS-SI-FP-2F для передачи данных</p> <p>Устройство сопряжения; комплект, включающий в себя:</p> <ul style="list-style-type: none"> - 2x F-SMA / F-SMA - 2x B-FOC (ST®) / B-FOC (ST®) - 1x SCRJ / SCRJ (Duplex) - 1x LC / LC (дуплекс, многомодовое волокно) - 1x LC / LC (дуплекс, одномодовое волокно) - 1x SC-Duplex / SC-Duplex 	VS-SCRJ-GOF-KU	1654358	1	PSM-SET-FSMA-LINK/2	2799416	1
				PSM-SET-BFOC-LINK/2	2799429	1
				VS-SCRJ-GOF-BU/BU	1652978	1
				FL MM PATCH COUPLER LC-LC	2700312	1
				FL SM PATCH COUPLER LC-LC	2700313	1
				FL COUPLER SC-DUPLEX	2901788	1

Устройство сопряжения, исполнение 14, IP65/67

Ethernet



Описание	Данные для заказа		
	Тип	Артикул №	Штук
<p>Устройство сопряжения SCRJ-Push-Pull, IP67, металл, с защитной крышкой, цвет: никелевый</p>	VS-PPC-J-1-SCRJ-MNBK	1405206	1

Оптоволоконные проводники, товар на метры

- Прочный круглый кабель для прокладки вне помещения
- Стойкость к воздействию озона и УФ-излучения
- С продольной герметизацией
- Паронепроницаемый слой и слой стеклопряджи для защиты от грызунов



Тип волокна GOF



Тип волокна PCF

	Технические характеристики		Технические характеристики	
	FOC-OE-OE-GB01/...	FOC-OE-OE-GB02/...	FOC-OE-OE-GB03/...	FOC-OE-OE-HB01/...
Характеристики кабеля				
Маркировка кабеля согласно МЭК 61977:2010	02-G50/FJ(ZNG)H...22	02-G50/FJ(ZN)Z...22	04-G50/FJ(ZNG)H...22	02-H200/VJ(ZNG)H...22
Волокно	50/125 мкм OM2	50/125 мкм OM2	50/125 мкм OM2	200/230 мкм
Ослабление, тип.	2,7 дБ/км (при 850 нм); 0,8 дБ/км (при 1300 нм)	2,7 дБ/км (при 850 нм); 0,8 дБ/км (при 1300 нм)	2,7 дБ/км (при 850 нм); 0,8 дБ/км (при 1300 нм)	10 дБ/км (для 660 нм), 8 дБ/км (для 850 нм)
Внешняя оболочка				
Материал	PE	PUR	PE	PE
Цвет	черный	черный	черный	черный
Элемент для снятия растягивающего усилия	Арамидное-/стекловолоконно	неметал., арамидное волокно	Арамидное-/стекловолоконно	Арамидное-/стекловолоконно
Диаметр	7,5 мм	7,5 - 8 мм	9 мм	7,5 мм
Отдельный провод				
Цвет	черный / оранжевый	черный / оранжевый	черный / оранжевый	черный / оранжевый
Диаметр	2,2 мм	2,2 мм	2,15 мм	2,2 мм
Элемент для снятия растягивающего усилия	неметал., арамидное волокно	неметал., арамидное волокно	неметал., арамидное волокно	неметал., арамидное волокно
Общие характеристики				
Масса	59,00 кг/км	46,00 кг/км	90,00 кг/км	67,00 кг/км
Температура окружающей среды (при эксл.)	-40 °C ... 70 °C	-40 °C ... 85 °C	-40 °C ... 70 °C	-20 °C ... 70 °C
Температура окружающей среды (хранение / транспортировка)	-45 °C ... 70 °C	-45 °C ... 85 °C	-40 °C ... 70 °C	-25 °C ... 70 °C
Температура окружающей среды (при прокладке)	-20 °C ... 60 °C	-20 °C ... 60 °C	-20 °C ... 60 °C	-10 °C ... 60 °C
Без галогенов согласно:	согласно МЭК 60754-1/2	согласно МЭК 60754-1/2	согласно МЭК 60754-1/2	согласно МЭК 60754-1/2

	Данные для заказа			Данные для заказа		
Описание	Тип	Артикул №	Штук	Тип	Артикул №	Штук
GOF-кабель для наружной прокладки, 2-жильный, с полной отдельной изоляцией волокон для жесткой прокладки	FOC-OE-OE-GB01/...	1406429	1			
GOF-кабель для наружной прокладки, 2-жильный, многомодовый с полной отдельной изоляцией волокон для гибкой прокладки	FOC-OE-OE-GB02/...	1406430	1			
GOF-кабель для наружной прокладки, 4-жильный, с полной отдельной изоляцией волокон для жесткой прокладки	FOC-OE-OE-GB03/...	1406431	1			
PCF-кабель для наружной прокладки, 2-жильный, с полной отдельной изоляцией волокон для жесткой прокладки				FOC-OE-OE-HB01/...	1406432	1

Пример заказа кабелей различной

длины:

Для заказа оптоволоконного провода типа GB02 для наружной прокладки длиной от 34,0 м необходимо указать следующие данные:

Арт. №	Длина [м] манс. 1000 м
1406430	34,0
	Шаг: 1,0 м ... 1000 м = 1,0 м

Соединители для передачи данных

Сетевые компоненты - оптоволоконный кабель с установленными разъемами

Готовый универсальный POF-кабель, тип KDHEAVY-1011

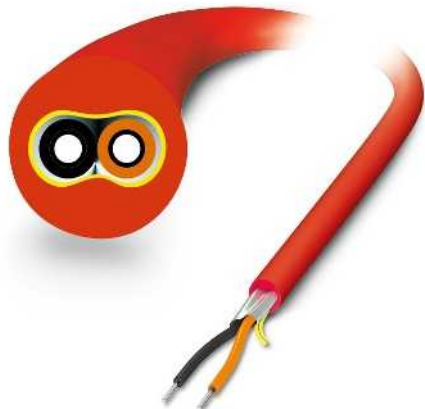

- Универсальный монтажный кабель для постоянной прокладки в помещении
- Одиночные жилы, 2,2 мм, из стойкого к износу полиамида (PA)
- Без галогенов, стойкий к воздействию озона и УФ-излучения
- Прочная внешняя оболочка из полиуретана (PUR)

Без разъема	Штекер FSMA, IP20	Штекер SCRJ, IP20
OE	FSMA	SCRJ
Данные для заказа	Данные для заказа	Данные для заказа
Арт. №	Арт. №	Арт. №
Продается на метры 2744319	различная 2901553	различная 2901553
Штекер FSMA, IP20	различная 2901553	различная 2901553
Штекер SCRJ, IP20	различная 2901553	различная 2901553
Штекер B-FOC(ST®), IP20	различная 2901553	различная 2901553
Штекер SCRJ, IP67	различная 2901553	различная 2901553
Разъем SCRJ Push-Pull, пластик	различная 1402188	различная 1402188
Разъем SCRJ Push-Pull, металл	различная 1402188	различная 1402188
Разъем SCRJ Push-Pull, металл	различная 1402188	различная 1402188

Пример заказа подготовленного кабеля:

Для заказа кабеля POF с разъемом SCRJ на одном конце и пластмассовым штекерным соединителем SCRJ-Push-Pull на другом конце, длиной 15 м необходимо указать следующие данные:

Арт. №	Штекер 1	Штекер 2	Длина [м]
1402188	SCRJ	PPCPL	15

Длина:	мин. 0,5 м манс. 100 м		
Шаг:	0,25 м	1 м ... 5 м	
	1 м	5 м ... 100 м	

Пример заказа товаров на метры:

Для заказа POF-кабеля длиной 70 м необходимо указать следующие данные:

Арт. №	Длина [м]
2744319	70

Длина:	мин. 0,5 м манс. 500 м / кабельный барабан		
Шаг:	0,25 м	1 м ... 5 м	
	1 м	5 м ... 500 м	

Сетевые компоненты - оптоволоконный кабель с установленными разъемами

Штекер B-FOC(ST®), IP20	Штекер SCRJ, IP67	Разъем SCRJ Push-Pull, пластик	Разъем SCRJ Push-Pull, металл
			
BFOC	IP67	PPCPL	PPCME
Данные для заказа	Данные для заказа	Данные для заказа	Данные для заказа
Арт. №	Арт. №	Арт. №	Арт. №
различная 2901553	различная 1402188	различная 1402188	различная 1402188
различная 2901553	различная 1402188	различная 1402188	различная 1402188
различная 2901553	различная 1402188	различная 1402188	различная 1402188
различная 2901553	различная 1402188	различная 1402188	различная 1402188
различная 1402188	различная 1402188	различная 1402188	различная 1402188
различная 1402188		различная 1402188	различная 1402188
различная 1402188			различная 1402188

Технические характеристики

Характеристики кабеля	
Маркировка кабеля согласно МЭК 61977:2010	J-V11Y 4Y2P 980/1000 160A 10
Волокно	Пол. волокно, 980/1000 мкм
Ослабление, тип.	230 дБ/км (при 660 нм)
Внешняя оболочка	
Материал	PUR
Цвет	красный
Диаметр	5,5 - 6,5 мм
Элемент для снятия растягивающего усилия	неметал., арамидное волокно
Отдельный провод	
Материал	РА
Цвет	черный / оранжевый
Диаметр	2,2 мм ±0,07 мм
Общие характеристики	
Масса	33 кг/км
Температура окружающей среды (при экспл.)	-20 °C ... 70 °C
Температура окружающей среды (хранение / транспортировка)	-40 °C ... 80 °C
Температура окружающей среды (при прокладке)	-5 °C ... 50 °C
Без галогенов согласно:	согласно МЭК 60754-2

Соединители для передачи данных

Сетевые компоненты - оптоволоконный кабель с установленными разъемами

Готовый, прочный POF-кабель,
тип RUGGED-1012

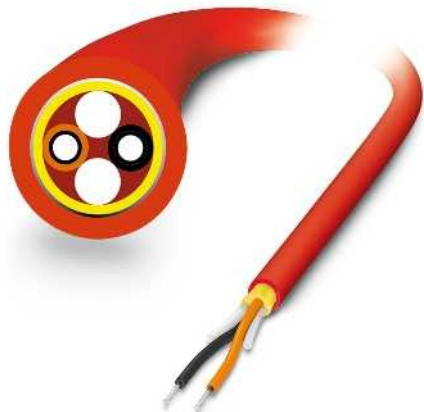

- Прочный монтажный кабель для постоянной прокладки в помещении
- Предназначен для применения в условиях высоких нагрузок на растяжение и сжатие поперек волокон
- Одиночные жилы, 2,2 мм, из стойкого к износу полиамида (PA)
- Без галогенов, стойкий к воздействию озона и УФ-излучения
- Внешняя оболочка из усиленного полиуретана (PUR)

	Без разъема	Штекер FSMA, IP20	Штекер SCRJ, IP20
	OE	FSMA	SCRJ
Данные для заказа	Данные для заказа	Данные для заказа	Данные для заказа
Арт. №	Арт. №	Арт. №	Арт. №
Продается на метры	2744322	различная	различная
Штекер FSMA, IP20	различная	2901548	различная
Штекер SCRJ, IP20	различная	2901548	различная
Штекер B-FOC(ST®), IP20	различная	2901548	различная
Штекер SCRJ, IP67	различная	2901548	различная
Разъем SCRJ Push-Pull, пластик	различная	1402185	различная
Разъем SCRJ Push-Pull, металл	различная	1402185	различная
Разъем SCRJ Push-Pull, металл	различная	1402185	различная

Пример заказа подготовленного кабеля:

Для заказа кабеля POF с разъемом SCRJ на одном конце и пластмассовым штекерным соединителем SCRJ-Push-Pull на другом конце, длиной 15 м необходимо указать следующие данные:

Арт. №	Штекер 1	Штекер 2	Длина [м]
1402185	SCRJ	PPCPL	15

Длина:	мин. 0,5 м манс. 100 м		
Шаг:	0,25 м	1 м ... 5 м	
	1 м	5 м ... 100 м	

Пример заказа товаров на метры:

Для заказа POF-кабеля длиной 70 мм необходимо указать следующие данные:

Арт. №	Длина [м]
2744322	70

Длина:	мин. 0,5 м манс. 500 м / кабельный барабан		
Шаг:	0,25 м	1 м ... 5 м	
	1 м	5 м ... 500 м	

Сетевые компоненты - оптоволоконный кабель с установленными разъемами

Штекер B-FOC(ST®), IP20	Штекер SCRJ, IP67	Разъем SCRJ Push-Pull, пластик	Разъем SCRJ Push-Pull, металл
			
BFOC	IP67	PPCPL	PPCME
Данные для заказа	Данные для заказа	Данные для заказа	Данные для заказа
Арт. №	Арт. №	Арт. №	Арт. №
различная 2901548	различная 1402185	различная 1402185	различная 1402185
различная 2901548	различная 1402185	различная 1402185	различная 1402185
различная 2901548	различная 1402185	различная 1402185	различная 1402185
различная 2901548	различная 1402185	различная 1402185	различная 1402185
различная 1402185	различная 1402185	различная 1402185	различная 1402185
различная 1402185		различная 1402185	различная 1402185
различная 1402185			различная 1402185

Технические характеристики

Характеристики кабеля	
Маркировка кабеля согласно МЭК 61977:2010	J-V11Y 4Y2P 980/1000 160A 10
Волокно	Пол. волокно, 980/1000 мкм
Ослабление, тип.	230 дБ/км (при 660 нм)
Внешняя оболочка	
Материал	PUR
Цвет	красный
Диаметр	7,5 - 8,5 мм
Элемент для снятия растягивающего усилия	неметал., арамидное волокно
Отдельный провод	
Материал	РА
Цвет	черный / оранжевый
Диаметр	2,2 мм ±0,07 мм
Общие характеристики	
Масса	54 кг/км
Температура окружающей среды (при экспл.)	-20 °C ... 70 °C
Температура окружающей среды (хранение / транспортировка)	-40 °C ... 80 °C
Температура окружающей среды (при прокладке)	-5 °C ... 50 °C
Без галогенов согласно:	согласно МЭК 60754-2

Соединители для передачи данных

Сетевые компоненты - оптоволоконный кабель с установленными разъемами

Готовый гибкий POF-кабель, тип RUGGED-FLEX-1013



- Гибкий круглый кабель для применения в переносных кабелях или буксирных цепях
- Предназначен для применения при частоте переменного изгиба до 5.000.000 циклов
- Одиночные жилы, 2,2 мм, из стойкого к износу полиамида (PA)
- Без галогенов, стойкий к воздействию озона и УФ-излучения
- Прочная внешняя оболочка из полиуретана (PUR)

Без разъема	Штекер FSMA, IP20	Штекер SCRJ, IP20
OE	FSMA	SCRJ
Данные для заказа	Данные для заказа	Данные для заказа
Арт. №	Арт. №	Арт. №
Продается на метры 2744335	различная 2901549	различная 2901549
Штекер FSMA, IP20	различная 2901549	различная 2901549
Штекер SCRJ, IP20	различная 2901549	различная 2901549
Штекер B-FOC(ST®), IP20	различная 2901549	различная 2901549
Штекер SCRJ, IP67	различная 2901549	различная 2901549
Разъем SCRJ Push-Pull, пластик	различная 1402187	различная 1402187
Разъем SCRJ Push-Pull, металл	различная 1402187	различная 1402187
Разъем SCRJ Push-Pull, металл	различная 1402187	различная 1402187

Пример заказа подготовленного кабеля:

Для заказа кабеля POF с разъемом SCRJ на одном конце и пластмассовым штекерным соединителем SCRJ-Push-Pull на другом конце, длиной 15 м необходимо указать следующие данные:

Арт. №	Штекер 1	Штекер 2	Длина [м]
1402187	SCRJ	PPCPL	15

Длина:	мин. 0,5 м манс. 100 м		
Шаг:	0,25 м	1 м ... 5 м	
	1 м	5 м ... 100 м	

Пример заказа товаров на метры:

Для заказа POF-кабеля длиной 70 м необходимо указать следующие данные:

Арт. №	Длина [м]
2744335	70

Длина:	мин. 0,5 м манс. 500 м / кабельный барабан		
Шаг:	0,25 м	1 м ... 5 м	
	1 м	5 м ... 500 м	

Сетевые компоненты - оптоволоконный кабель с установленными разъемами

Штекер B-FOC(ST®), IP20	Штекер SCRJ, IP67	Разъем SCRJ Push-Pull, пластик	Разъем SCRJ Push-Pull, металл
			
BFOC	IP67	PPCPL	PPCME
Данные для заказа	Данные для заказа	Данные для заказа	Данные для заказа
Арт. №	Арт. №	Арт. №	Арт. №
различная 2901549	различная 1402187	различная 1402187	различная 1402187
различная 2901549	различная 1402187	различная 1402187	различная 1402187
различная 2901549	различная 1402187	различная 1402187	различная 1402187
различная 2901549	различная 1402187	различная 1402187	различная 1402187
различная 1402187	различная 1402187	различная 1402187	различная 1402187
различная 1402187		различная 1402187	различная 1402187
различная 1402187			различная 1402187

Технические характеристики

Характеристики кабеля	
Маркировка кабеля согласно МЭК 61977:2010	J-V11Y 4Y2P 980/1000 180A 10
Волокно	Пол. волокно, 980/1000 мкм
Ослабление, тип.	275 дБ/км (при 660 нм)
Внешняя оболочка	
Материал	PUR
Цвет	красный
Диаметр	7,5 - 8,5 мм
Элемент для снятия растягивающего усилия	неметал., арамидное волокно
Отдельный провод	
Материал	РА
Цвет	черный / оранжевый
Диаметр	2,2 мм ±0,07 мм
Общие характеристики	
Масса	54 кг/км
Температура окружающей среды (при экспл.)	-20 °C ... 70 °C
Температура окружающей среды (хранение / транспортировка)	-40 °C ... 80 °C
Температура окружающей среды (при прокладке)	-5 °C ... 50 °C
Без галогенов согласно:	согласно МЭК 60754-2

Соединители для передачи данных

Сетевые компоненты - оптоволоконный кабель с установленными разъемами

Готовый POF-кабель PROFINET B, тип PN-B-1000

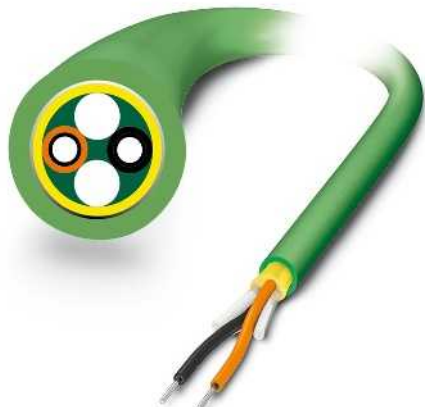

Ethernet



- Универсальный монтажный кабель для постоянной прокладки в помещении
- Одиночные жилы, 2,2 мм, из стойкого к износу полиамида (PA)
- Без галогенов, стойкий к воздействию озона и УФ-излучения
- Прочная внешняя оболочка из полиуретана (PUR)
- PROFINET, тип B

Без разъема	Штекер FSMA, IP20	Штекер SCRJ, IP20
OE	FSMA	SCRJ
Данные для заказа	Данные для заказа	Данные для заказа
Арт. №	Арт. №	Арт. №
Продается на метры 2313397	различная 2901551	различная 2901551
Без разъема		
Штекер FSMA, IP20		
FSMA		
Штекер SCRJ, IP20		
SCRJ		
Штекер B-FOC(ST®), IP20		
BFOC		
Разъем SCRJ Push-Pull, пластик		
PPCPL		
Разъем SCRJ Push-Pull, металл		
PPCME		
различная 2901551	различная 2901551	различная 2901551
различная 2901551	различная 2901551	различная 2901551
различная 2901551	различная 2901551	различная 2901551
различная 1402172	различная 1402172	различная 1402172
различная 1402172	различная 1402172	различная 1402172

Пример заказа подготовленного кабеля:

Для заказа кабеля POF с разъемом SCRJ на одном конце и пластмассовым штекерным соединителем SCRJ-Push-Pull на другом конце, длиной 15 м необходимо указать следующие данные:

Арт. №	Штекер 1	Штекер 2	Длина [м]
1402172	SCRJ	PPCPL	15

Длина:	мин. 0,5 м манс. 100 м		
Шаг:	0,25 м	1 м ... 5 м	
	1 м	5 м ... 100 м	

Пример заказа товаров на метры:

Для заказа POF-кабеля длиной 70 м необходимо указать следующие данные:

Арт. №	Длина [м]
2313397	70

Длина:	мин. 0,5 м манс. 500 м / кабельный барабан		
Шаг:	0,25 м	1 м ... 5 м	
	1 м	5 м ... 500 м	

Сетевые компоненты - оптоволоконный кабель с установленными разъемами

Штекер B-FOC(ST®), IP20	Разъем SCRJ Push-Pull, пластик	Разъем SCRJ Push-Pull, металл
		
BFOC	PPCPL	PPCME
Данные для заказа	Данные для заказа	Данные для заказа
Арт. №	Арт. №	Арт. №

различная 2901551	различная 1402172	различная 1402172
различная 2901551	различная 1402172	различная 1402172

различная 2901551	различная 1402172	различная 1402172
различная 2901551	различная 1402172	различная 1402172

различная 1402172	различная 1402172	различная 1402172
различная 1402172		различная 1402172

Технические характеристики

Характеристики кабеля	
Маркировка кабеля согласно МЭК 61977:2010	J-V11Y 4Y2P 980/1000 160A 10
Волокно	Пол. волокно, 980/1000 мкм
Ослабление, тип.	230 дБ/км (при 660 нм)
Внешняя оболочка	
Материал	PUR
Цвет	зеленый
Диаметр	7,5 - 8,5 мм
Элемент для снятия растягивающего усилия	неметал., арамидное волокно
Отдельный провод	
Материал	РА
Цвет	черный и оранжевый со стрелкой
Диаметр	2,2 мм ±0,07 мм
Общие характеристики	
Масса	49 кг/км
Температура окружающей среды (при экспл.)	-20 °C ... 70 °C
Температура окружающей среды (хранение / транспортировка)	-40 °C ... 80 °C
Температура окружающей среды (при прокладке)	5 °C ... 50 °C
Без галогенов согласно:	согласно МЭК 60754-2

Готовый гибкий POF-кабель PROFINET C, тип PN-C-1003



- Гибкий круглый кабель для применения в переносных кабелях или буксирных цепях
- Предназначен для применения при частоте переменного изгиба до 5.000.000 циклов
- Одиночные жилы, 2,2 мм, из стойкого к износу полиамида (PA)
- Без галогенов, стойкий к воздействию озона и УФ-излучения
- Прочная внешняя оболочка из полиуретана (PUR)
- PROFINET, тип C

Ethernet



Без разъема



OE

Штекер FSMA, IP20



FSMA

Штекер SCRJ, IP20



SCRJ

Штекер B-FOC(ST@), IP20



BFOC

Разъем SCRJ Push-Pull, пластик



PPCPL

Разъем SCRJ Push-Pull, металл



PPCME

Без разъема	Штекер FSMA, IP20	Штекер SCRJ, IP20
Данные для заказа	Данные для заказа	Данные для заказа
Арт. №	Арт. №	Арт. №
Продается на метры 2313407	различная 2901552	различная 2901552
различная 2901552	различная 2901552	различная 2901552
различная 2901552	различная 2901552	различная 2901552
различная 2901552	различная 2901552	различная 2901552
различная 1402175	различная 1402175	различная 1402175
различная 1402175	различная 1402175	различная 1402175

Пример заказа подготовленного кабеля:

Для заказа кабеля POF с разъемом SCRJ на одном конце и пластмассовым штекерным соединителем SCRJ-Push-Pull на другом конце, длиной 15 м необходимо указать следующие данные:

Арт. №	Штекер 1	Штекер 2	Длина [м]
1402175	SCRJ	PPCPL	15

Длина:	мин. 0,5 м манс. 100 м		
Шаг:	0,25 м 1 м	1 м ... 5 м	5 м ... 100 м

Пример заказа товаров на метры:

Для заказа POF-кабеля длиной 70 м необходимо указать следующие данные:

Арт. №	Длина [м]
2313407	70

Длина:	мин. 0,5 м манс. 500 м / кабельный барабан		
Шаг:	0,25 м 1 м	1 м ... 5 м	5 м ... 500 м

Сетевые компоненты - оптоволоконный кабель с установленными разъемами

Штекер B-FOC(ST®), IP20	Разъем SCRJ Push-Pull, пластик	Разъем SCRJ Push-Pull, металл
		
BFOC	PPCPL	PPCME
Данные для заказа	Данные для заказа	Данные для заказа
Арт. №	Арт. №	Арт. №

различная 2901552	различная 1402175	различная 1402175
различная 2901552	различная 1402175	различная 1402175

различная 2901552	различная 1402175	различная 1402175
различная 2901552	различная 1402175	различная 1402175

различная 1402175	различная 1402175	различная 1402175
различная 1402175		различная 1402175

Технические характеристики

Характеристики кабеля	
Маркировка кабеля согласно МЭК 61977:2010	J-V11Y 4Y2P 980/1000 180A 10
Волокно	Пол. волокно, 980/1000 мкм
Ослабление, тип.	275 дБ/км (при 660 нм)
Внешняя оболочка	
Материал	PUR
Цвет	зеленый
Диаметр	7,5 - 8,5 мм
Элемент для снятия растягивающего усилия	неметал., арамидное волокно
Отдельный провод	
Материал	РА
Цвет	черный и оранжевый со стрелкой
Диаметр	2,2 мм ±0,07 мм
Общие характеристики	
Масса	51 кг/км
Температура окружающей среды (при экспл.)	-20 °C ... 70 °C
Температура окружающей среды (хранение / транспортировка)	-40 °C ... 80 °C
Температура окружающей среды (при прокладке)	5 °C ... 50 °C
Без галогенов согласно:	согласно МЭК 60754-2

Соединители для передачи данных

Сетевые компоненты - оптоволоконный кабель с установленными разъемами

Подготовленные универсальные HCS-кабели PROFINET B



- Универсальный монтажный кабель для постоянной прокладки в помещении
- Одиночные жилы, 2,2 мм, из стойкого к износу поливинилхлорида (ПВХ)
- Без галогенов, стойкий к воздействию озона и УФ-излучения
- Внешняя оболочка из ПВХ
- PROFINET, тип B

	Без разъема	Штекер SCRJ, IP20	Штекер SC Duplex IP20
	OE	SCRJ	SCDUP
	Данные для заказа	Данные для заказа	Данные для заказа
	Арт. №	Арт. №	Арт. №
Без разъема			
	различная	различная	различная
Штекер SCRJ, IP20	1408459 1408458	1408460	1408461
		различная	различная
Разъем SC-Duplex, IP20		1408466	1408467
			различная
Штекер B-FOC(ST [®]), IP20			1408471
Разъем SCRJ Push-Pull, пластик			
Разъем SCRJ Push-Pull, металл			



Пример заказа:

Для заказа HCS-кабеля длиной 70 м с двумя штекерами SCRJ класса IP20 необходимо указать следующие данные:

Арт. №	Длина [м]
1408466	70

Длина:	мин. 1 м макс. 2000 м / кабельный барабан	
Шаг:	0,25 м	1 м ... 5 м
	1 м	5 м ... 2000 м

Сетевые компоненты - оптоволоконный кабель с установленными разъемами

Штекер B-FOC(ST®), IP20	Разъем SCRJ Push-Pull, пластик	Разъем SCRJ Push-Pull, металл
		
BFOC	PPCPL	PPCME
Данные для заказа	Данные для заказа	Данные для заказа
Арт. №	Арт. №	Арт. №

различная 1408462	различная 1408463	различная 1408464
различная 1408468	различная 1408469	различная 1408470

различная 1408472	различная 1408473	различная 1408474
различная 1408475	различная 1408476	различная 1408480

различная 1408477	различная 1408479
--------------------------	--------------------------

Технические характеристики

Характеристики кабеля	AT-V(ZN)YY 2K200/230 HCS
Маркировка кабеля согласно МЭК 61977:2010	AT-V(ZN)YY 2K200/230 HCS
Волокно	HCS, 200/230 мкм
Ослабление, тип.	10 дБ/км (для 660 нм), 8 дБ/км (для 850 нм)
Внешняя оболочка	
Материал	ПВХ
Цвет	зеленый
Диаметр	6,7 - 7,7 мм
Элемент для снятия растягивающего усилия	неметал., арамидное волокно
Отдельный провод	
Материал	PVC
Цвет	черный и оранжевый со стрелкой
Диаметр	2,2 мм ±0,1 мм
Элемент для снятия растягивающего усилия	неметал., арамидное волокно
Общие характеристики	
Масса	45 кг/км
Температура окружающей среды (при экспл.)	-40 °C ... 90 °C
Температура окружающей среды (хранение / транспортировка)	-40 °C ... 90 °C
Температура окружающей среды (при прокладке)	-5 °C ... 50 °C
Без галогенов согласно:	-

Соединители для передачи данных

Сетевые компоненты - оптоволоконный кабель с установленными разъемами

Готовый широкополосной HCS-кабель (GI) PROFINET C, тип PN-C-HCS-GI-1005



- Гибкий круглый кабель для применения в переносных кабелях или буксирных цепях
- Прочный монтажный кабель для применения в помещении
- Волокна с градиентным профилем показателя преломления для удовлетворения наивысших требований к ширине полосы канала
- Для применения в системах Ethernet со скоростью передачи данных 10/100/1000 Мбит/с
- Одиночные жилы, 2,2 мм, из поливинилхлорида (ПВХ)
- Без галогенов, стойкий к воздействию озона и УФ-излучения
- Прочная внешняя оболочка из полиуретана (PUR)
- Высокопрочные арамидные волокна для разгрузки кабеля от натяжения
- PROFINET, тип C

Ethernet



Без разъема



OE

Штекер FSMA, IP20



FSMA

Штекер SCRJ, IP20



SCRJ

Разъем SC-Duplex, IP20



SCDUP

Штекер B-FOC(ST®), IP20



BFOC

Штекер LC



LC

Разъем SCRJ Push-Pull, пластик



PPCPL

Разъем SCRJ Push-Pull, металл



PPCME

Без разъема	Штекер FSMA, IP20	Штекер SCRJ, IP20
OE	FSMA	SCRJ
Данные для заказа	Данные для заказа	Данные для заказа
Арт. №	Арт. №	Арт. №
Продается на метры 2313410	различная 2901554	различная 2901554
различная 2901554	различная 2901554	различная 2901554
различная 2901554	различная 2901554	различная 2901554
различная 2901554	различная 2901554	различная 2901554
различная 2901554	различная 2901554	различная 2901554
различная 2901554	различная 2901554	различная 2901554
различная 1402189	различная 1402189	различная 1402189
различная 1402189	различная 1402189	различная 1402189

Пример заказа конфигурированного кабеля:

Для заказа кабеля HCS, с разъемом SCRJ на одном конце и пластмассовым штекерным соединителем SCRJ-Push-Pull на другом конце, длиной 15 м, необходимо указать следующие данные:

Арт. №	Штекер 1	Штекер 2	Длина [м]
1402189	SCRJ	PPCPL	15

Длина:	мин. 1 м макс. 2000 м
Ширина шага:	0,25 м 1 м ... 5 м 1 м 5 м ... 2000 м

Пример заказа товара, продаваемого на метры:

Данные заказа кабеля HCS длиной 70 м:

Арт. №	Длина [м]
2313410	70

Длина:	мин. 1 м макс. 2000 м / кабельный барабан
Ширина шага:	0,25 м 1 м ... 5 м 1 м 5 м ... 2000 м

Сетевые компоненты - оптоволоконный кабель с установленными разъемами

Штекер SC Duplex IP20	Штекер B-FOC(ST®), IP20	Штекер LC	Разъем SCRJ Push-Pull, пластик	Разъем SCRJ Push-Pull, металл
				
SCDUP	BFOC	LC	PPCPL	PPCME
Данные для заказа	Данные для заказа	Данные для заказа	Данные для заказа	Данные для заказа
Арт. №	Арт. №	Арт. №	Арт. №	Арт. №

различная 2901554	различная 2901554	различная 2901554	различная 1402189	различная 1402189
различная 2901554	различная 2901554	различная 2901554	различная 1402189	различная 1402189

различная 2901554	различная 2901554	различная 2901554	различная 1402189	различная 1402189
различная 2901554	различная 2901554	различная 2901554	различная 1402189	различная 1402189

различная 2901554	различная 2901554	различная 2901554	различная 1402189	различная 1402189
различная 2901554	различная 2901554	различная 2901554	различная 1402189	различная 1402189

различная 1402189	различная 1402189	различная 1402189	различная 1402189	различная 1402189
различная 1402189	различная 1402189	различная 1402189	различная 1402189	различная 1402189

Технические характеристики

Характеристики кабеля	
Маркировка кабеля согласно МЭК 61977:2010	J-V(ZN)12Y(ZN)11Y 2GK200/230 GI-HCS
Волокно	Индекс градиента HCS, 200/230 мкм
Ослабление, тип.	18 дБ/км (для 660 нм), 12 дБ/км (для 850 нм)
Внешняя оболочка	
Материал	PUR
Цвет	зеленый
Диаметр	7,5 - 8,5 мм
Элемент для снятия растягивающего усилия	неметал., арамидное волокно
Отдельный провод	
Материал	PVC
Цвет	черный и оранжевый со стрелкой
Диаметр	2,2 мм ±0,1 мм
Элемент для снятия растягивающего усилия	неметал., арамидное волокно
Общие характеристики	
Масса	52 кг/км
Температура окружающей среды (при экспл.)	-20 °C ... 70 °C
Температура окружающей среды (хранение / транспортировка)	-40 °C ... 70 °C
Температура окружающей среды (при прокладке)	-5 °C ... 50 °C
Без галогенов согласно:	согласно МЭК 60754-2

Соединители для передачи данных

Сетевые компоненты - оптоволоконный кабель с установленными разъемами

Готовый, прочный HCS-кабель, тип HCS-RUGGED-1014



- Прочный монтажный кабель для применения в помещении
- Высокопрочные арамидные волокна для разгрузки кабеля от натяжения
- Одиночные жилы, 2,9 мм, из гибкого невоспламеняющегося и не поддающегося коррозии материала
- Без галогенов, стойкий к воздействию озона и УФ-излучения
- Прочная внешняя оболочка из полиуретана (PUR)

	Без разъема	Штекер FSMA, IP20	Штекер SCRJ, IP20
	OE	FSMA	SCRJ
	Данные для заказа	Данные для заказа	Данные для заказа
	Арт. №	Арт. №	Арт. №
Без разъема	Продается на метры 2799885	различная	различная
		2901555	2901555
Штекер FSMA, IP20			
	различная	2901555	различная
Штекер SCRJ, IP20			
	различная	2901555	различная
Разъем SC-Duplex, IP20			
	различная	2901555	различная
Штекер B-FOC(ST®), IP20			
	различная	2901555	различная
Штекер LC			
	различная	2901555	различная
Разъем SCRJ Push-Pull, пластик			
	различная	1402191	различная
Разъем SCRJ Push-Pull, металл			
	различная	1402191	различная
Штекер SCRJ, IP67			
	различная	1402191	различная

Пример заказа конфигурированного кабеля:

Для заказа кабеля HCS, с разъемом SCRJ на одном конце и пластмассовым штекерным соединителем SCRJ-Push-Pull на другом конце, длиной 15 м, необходимо указать следующие данные:

Арт. №	Штекер 1	Штекер 2	Длина [м]
1402191	SCRJ	PPCPL	15

Длина:	мин. 1 м манс. 2000 м
Ширина шага:	0,25 м 1 м ... 5 м 1 м 5 м ... 2000 м

Пример заказа товара, продаваемого на метры:

Данные заказа кабеля HCS длиной 70 м:

Арт. №	Длина [м]
2799885	70

Длина:	мин. 1 м манс. 2000 м / кабельный барабан
Ширина шага:	0,25 м 1 м ... 5 м 1 м 5 м ... 2000 м

Сетевые компоненты - оптоволоконный кабель с установленными разъемами

Штекер SC Duplex IP20	Штекер B-FOC(ST®), IP20	Штекер LC	Разъем SCRJ Push-Pull, пластик	Разъем SCRJ Push-Pull, металл	Штекер SCRJ, IP67
SCDUP	BFOC	LC	PPCPL	PPCME	IP67
Данные для заказа	Данные для заказа	Данные для заказа	Данные для заказа	Данные для заказа	Данные для заказа
Арт. №	Арт. №	Арт. №	Арт. №	Арт. №	Арт. №
различная 2901555	различная 2901555	различная 2901555	различная 1402191	различная 1402191	различная 1402191
различная 2901555	различная 2901555	различная 2901555	различная 1402191	различная 1402191	различная 1402191
различная 2901555	различная 2901555	различная 2901555	различная 1402191	различная 1402191	различная 1402191
различная 2901555	различная 2901555	различная 2901555	различная 1402191	различная 1402191	различная 1402191
различная 1402191	различная 1402191	различная 1402191	различная 1402191	различная 1402191	различная 1402191
различная 1402191	различная 1402191	различная 1402191	различная 1402191	различная 1402191	различная 1402191
различная 1402191	различная 1402191	различная 1402191	различная 1402191	различная 1402191	различная 1402191

Технические характеристики

Характеристики кабеля

Маркировка кабеля согласно МЭК 61977:2010

Волокно

Ослабление, тип.

I-VH11Y 2K200/230 HCS
HCS, 200/230 мм
10 дБ/км (для 660 нм),
8 дБ/км (для 850 нм)

Внешняя оболочка

Материал

Цвет

Диаметр

Отдельный провод

Материал

Цвет

Диаметр

Элемент для снятия растягивающего усилия

PUR
оранжевый
7,5 - 8,5 мм

Материал FRNC
красный / зеленый
2,9 мм ±0,1 мм
нетал.,
aramидное волокно

Общие характеристики

Масса

Температура окружающей среды (при экспл.)

Температура окружающей среды (хранение / транспортировка)

Температура окружающей среды (при прокладке)

54 кг/км
-40 °C ... 70 °C
-40 °C ... 70 °C
-20 °C ... 60 °C

Соединители для передачи данных

Сетевые компоненты - оптоволоконный кабель с установленными разъемами

Готовый кабель для применения в полевых условиях, тип HCSO-1015



- Прочный круглый кабель для прокладки вне помещения
- С продольной герметизацией
- Паронепроницаемый слой и слой стеклопряди для защиты от грызунов
- Одиночные жилы, 2,9 мм, из гибкого невоспламеняющегося и не поддающегося коррозии материала
- Стойкость к воздействию озона и УФ-излучения
- Очень прочная полиэтиленовая наружная оболочка

Без разъема	Штекер FSMA, IP20	Штекер SCRJ, IP20
OE	FSMA	SCRJ
Данные для заказа	Данные для заказа	Данные для заказа
Арт. №	Арт. №	Арт. №
Продается на метры 2799445	различная 2901557	различная 2901557
Без разъема		
OE		
Штекер FSMA, IP20		
FSMA		
Штекер SCRJ, IP20		
SCRJ		
Разъем SC-Duplex, IP20		
SCDUP		
Штекер B-FOC(ST®), IP20		
BFOC		
Штекер LC		
LC		
различная 2901557	различная 2901557	различная 2901557
различная 2901557	различная 2901557	различная 2901557
различная 2901557	различная 2901557	различная 2901557
различная 2901557	различная 2901557	различная 2901557
различная 2901557	различная 2901557	различная 2901557
различная 2901557	различная 2901557	различная 2901557

Пример заказа конфигурированного кабеля:

Для заказа кабеля HCS с разъемом SCRJ на одном конце и разъемом B-FOC(ST®), IP20 на другом конце, длиной 15 м необходимо указать следующие данные:

Арт. №	Штекер 1	Штекер 2	Длина [м]
2901557	SCRJ	BFOC	15

Длина:	мин. 1 м макс. 1000 м
Ширина шага:	0,25 м 1 м ... 5 м 1 м 5 м ... 1000 м

Пример заказа товара, продаваемого на метры:

Данные заказа кабеля HCS длиной 70 м:

Арт. №	Длина [м]
2799445	70

Длина:	мин. 1 м макс. 1000 м / кабельный барабан
Ширина шага:	0,25 м 1 м ... 5 м 1 м 5 м ... 1000 м

Сетевые компоненты - оптоволоконный кабель с установленными разъемами

Штекер SC Duplex IP20	Штекер B-FOC(ST®), IP20	Штекер LC
		
SCDUP	BFOC	LC
Данные для заказа	Данные для заказа	Данные для заказа
Арт. №	Арт. №	Арт. №

различная 2901557	различная 2901557	различная 2901557
различная 2901557	различная 2901557	различная 2901557

различная 2901557	различная 2901557	различная 2901557
различная 2901557	различная 2901557	различная 2901557

различная 2901557	различная 2901557	различная 2901557
различная 2901557	различная 2901557	различная 2901557

Технические характеристики

Характеристики кабеля	
Маркировка кабеля согласно МЭК 61977:2010	AT-VQHB2Y 2K200/230 10A17+8B20
Волокно	HCS, 200/230 мкм
Ослабление, тип.	10 дБ/км (для 660 нм), 8 дБ/км (для 850 нм)
Внешняя оболочка	
Материал	PE
Цвет	черный
Диаметр	10 - 11 мм
Элемент для снятия растягивающего усилия	неметал., aramидное волокно
Защита от грызунов	Стекловолокну
Защита от грунтовых вод (продольн.)	МЭК 60794-1-2
Отдельный провод	
Материал	Материал FRNC
Цвет	красный / зеленый
Диаметр	2,9 мм ±0,1 мм
Элемент для снятия растягивающего усилия	неметал., aramидное волокно
Общие характеристики	
Масса	97 кг/км
Температура окружающей среды (при экспл.)	-20 °C ... 70 °C
Температура окружающей среды (хранение / транспортировка)	-25 °C ... 70 °C
Температура окружающей среды (при прокладке)	-5 °C ... 50 °C
Без галогенов согласно:	согласно МЭК 60754-2

Соединители для передачи данных

Сетевые компоненты - оптоволоконный кабель с установленными разъемами

Готовый многомодовый оптоволоконный кабель для применения в полевых условиях, тип GDM-RUGGED-1016

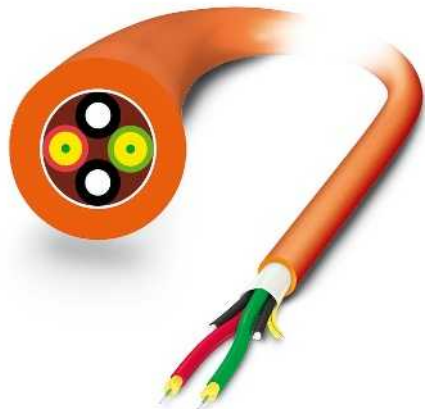

- Прочный монтажный кабель для применения в помещении
- Высокопрочные арамидные волокна для разгрузки кабеля от натяжения
- Одиночные жилы, 2,9 мм, из гибкого невоспламеняющегося и не поддающегося коррозии материала
- Без галогенов, стойкий к воздействию озона и УФ-излучения
- Прочная внешняя оболочка из полиуретана (PUR)

Без разъема	Штекер FSMA, IP20	Штекер SCRJ, IP20
OE	FSMA	SCRJ
Данные для заказа	Данные для заказа	Данные для заказа
Арт. №	Арт. №	Арт. №
Продается на метры 2799322	различная 2901558	различная 2901558
Без разъема		
OE		
Штекер FSMA, IP20		
FSMA		
Штекер SCRJ, IP20		
SCRJ		
Разъем SC-Duplex, IP20		
SCDUP		
Штекер B-FOC(ST®), IP20		
BFOC		
Штекер LC		
LC		
Разъем SCRJ Push-Pull, пластик		
PPCPL		
Разъем SCRJ Push-Pull, металл		
PPCME		
Штекер SCRJ, IP67		
IP67		
различная 2901558	различная 2901558	различная 2901558
различная 2901558	различная 2901558	различная 2901558
различная 2901558	различная 2901558	различная 2901558
различная 2901558	различная 2901558	различная 2901558
различная 2901558	различная 2901558	различная 2901558
различная 2901558	различная 2901558	различная 2901558
различная 1402193	различная 1402193	различная 1402193
различная 1402193	различная 1402193	различная 1402193
различная 1402193	различная 1402193	различная 1402193
различная 1402193	различная 1402193	различная 1402193
различная 1402193	различная 1402193	различная 1402193
различная 1402193	различная 1402193	различная 1402193

Пример заказа конфигурированного кабеля:

Для заказа оптоволоконного кабеля, с разъемом SCRJ на одном конце и пластмассовым штекерным соединителем SCRJ-Push-Pull на другом конце, длиной 15 м необходимо указать следующие данные:

Арт. №	Штекер 1	Штекер 2	Длина [м]
1402193	SCRJ	PPCPL	15

Длина:	мин. 1 м макс. 1000 м
Величина шага:	1 м ... 1000 м

Пример заказа товара, продаваемого на метры:

Для заказа оптоволоконного кабеля длиной 70 м необходимо указать следующие данные:

Арт. №	Длина [м]
2799322	70

Длина:	мин. 1 м макс. 1000 м / кабельный барабан
Величина шага:	1 м ... 1000 м

Сетевые компоненты - оптоволоконный кабель с установленными разъемами

Штекер SC Duplex IP20	Штекер B-FOC(ST®), IP20	Штекер LC	Разъем SCRJ Push-Pull, пластик	Разъем SCRJ Push-Pull, металл	Штекер SCRJ, IP67
					
SCDUP	BFOC	LC	PPCPL	PPCME	IP67
Данные для заказа	Данные для заказа	Данные для заказа	Данные для заказа	Данные для заказа	Данные для заказа
Арт. №	Арт. №	Арт. №	Арт. №	Арт. №	Арт. №
различная 2901558	различная 2901558	различная 2901558	различная 1402193	различная 1402193	различная 1402193
различная 2901558	различная 2901558	различная 2901558	различная 1402193	различная 1402193	различная 1402193
различная 2901558	различная 2901558	различная 2901558	различная 1402193	различная 1402193	различная 1402193
различная 2901558	различная 2901558	различная 2901558	различная 1402193	различная 1402193	различная 1402193
различная 1402193	различная 1402193	различная 1402193	различная 1402193	различная 1402193	различная 1402193
различная 1402193	различная 1402193	различная 1402193	различная 1402193	различная 1402193	различная 1402193
различная 1402193	различная 1402193	различная 1402193	различная 1402193	различная 1402193	различная 1402193

Технические характеристики

Характеристики кабеля

Маркировка кабеля согласно МЭК 61977:2010

Волокно

Ослабление, тип.

I-V(ZN)H11Y 2G50/125
2,5B600+0,7F1200

Стекловолокно, 50 / 125 мкм

2,5 дБ/км (для 850 нм),
0,7 дБ/км (для 1300 нм)

Внешняя оболочка

Материал

Цвет

Диаметр

Отдельный провод

Материал

Цвет

Диаметр

Общие характеристики

Масса

Температура окружающей среды (при экспл.)

Температура окружающей среды (хранение / транспортировка)

Температура окружающей среды (при прокладке)

Без галогенов согласно:

PUR

оранжевый

7,5 - 8,5 мм

Материал FRNC

красный / зеленый

2,9 мм ±0,1 мм

50 кг/км

-20 °C ... 70 °C

-25 °C ... 70 °C

-5 °C ... 50 °C

согласно МЭК 60754-2

Соединители для передачи данных

Сетевые компоненты - оптоволоконный кабель с установленными разъемами

Готовый многомодовый оптоволоконный кабель для применения в полевых условиях, тип GDO-1017



- Прочный круглый кабель для прокладки вне помещения
- С продольной герметизацией
- Паронепроницаемый слой и слой стеклопряди для защиты от грызунов
- Одиночные жилы, 2,9 мм, из гибкого невоспламеняющегося и не поддающегося коррозии материала
- Стойкость к воздействию озона и УФ-излучения
- Очень прочная полиэтиленовая наружная оболочка

Без разъема	Штекер FSMA, IP20	Штекер SCRJ, IP20
OE	FSMA	SCRJ
Данные для заказа	Данные для заказа	Данные для заказа
Арт. №	Арт. №	Арт. №
Продается на метры 2799432	различная 2901559	различная 2901559
Без разъема		
OE		
Штекер FSMA, IP20		
FSMA		
Штекер SCRJ, IP20		
SCRJ		
Разъем SC-Duplex, IP20		
SCDUP		
Штекер B-FOC(ST®), IP20		
BFOC		
Штекер LC		
LC		
различная 2901559	различная 2901559	различная 2901559
различная 2901559	различная 2901559	различная 2901559
различная 2901559	различная 2901559	различная 2901559
различная 2901559	различная 2901559	различная 2901559
различная 2901559	различная 2901559	различная 2901559
различная 2901559	различная 2901559	различная 2901559

Пример заказа конфигурированного кабеля:

Для заказа оптоволоконного кабеля, с разъемом SCRJ на одном конце и разъемом B-FOC(ST®), IP20 на другом конце, длиной 15 м необходимо указать следующие данные:

Арт. №	Штекер 1	Штекер 2	Длина [м]
2901559	SCRJ	BFOC	15

Длина:	мин. 1 м макс. 1000 м
Ширина шага:	1 м 1 м ... 1000 м

Пример заказа товара, продаваемого на метры:

Для заказа оптоволоконного кабеля длиной 70 м необходимо указать следующие данные:

Арт. №	Длина [м]
2799432	70

Длина:	мин. 1 м макс. 1000 м / кабельный барабан
Ширина шага:	1 м 1 м ... 1000 м

Сетевые компоненты - оптоволоконный кабель с установленными разъемами

Штекер SC Duplex IP20	Штекер B-FOC(ST®), IP20	Штекер LC
		
SCDUP	BFOC	LC
Данные для заказа	Данные для заказа	Данные для заказа
Арт. №	Арт. №	Арт. №

различная 2901559	различная 2901559	различная 2901559
различная 2901559	различная 2901559	различная 2901559

различная 2901559	различная 2901559	различная 2901559
различная 2901559	различная 2901559	различная 2901559

различная 2901559	различная 2901559	различная 2901559
различная 2901559	различная 2901559	различная 2901559

Технические характеристики

Характеристики кабеля	
Маркировка кабеля согласно МЭК 61977:2010	AT-VQH(BN)2Y 2G50/125 2,5B600+0,7F1200
Волокно	Стекловолокно, 50 / 125 мкм
Ослабление, тип.	2,5 дБ/км (для 850 нм), 0,7 дБ/км (для 1300 нм)
Внешняя оболочка	
Материал	PE
Цвет	черный
Диаметр	10 - 11 мм
Элемент для снятия растягивающего усилия	нетал., aramидное волокно
Защита от грызунов	Стекловолокно
Защита от грунтовых вод (продольн.)	МЭК 60794-1-2
Отдельный провод	
Материал	Материал FRNC
Цвет	красный / зеленый
Диаметр	2,9 мм ±0,1 мм
Элемент для снятия растягивающего усилия	нетал., aramидное волокно
Общие характеристики	
Масса	97 кг/км
Температура окружающей среды (при экспл.)	-25 °C ... 70 °C
Температура окружающей среды (хранение / транспортировка)	-30 °C ... 70 °C
Температура окружающей среды (при прокладке)	-5 °C ... 50 °C
Без галогенов согласно:	согласно МЭК 60754-2

Соединители для передачи данных

Сетевые компоненты - оптоволоконный кабель с установленными разъемами

Стекловолоконный кабель Zipcord для сборки, OM2

- Оптоволоконный кабель для использования внутри помещений
- Идеален для применения в распределительных установках, а также для подсоединения конечных устройств
- Отдельные элементы 2,8 мм из не содержащего галогенов и негорючего материала
- Сертификация UL тип OFNR (Riser) для США и Канады

	Штекер SCRJ, IP20	Штекер SC Duplex IP20	Штекер B-FOC(ST®), IP20
			
	SCRJ	SCDUP	BFOC
	Данные для заказа	Данные для заказа	Данные для заказа
	Арт. №	Арт. №	Арт. №
Штекер SCRJ, IP20	2 м 1400697	2 м 1400690	2 м 1400706
 SCRJ	различная 1405703	различная 1405700	различная 1405710
Разъем SC-Duplex, IP20		2 м 1400685	2 м 1400703
 SCDUP		различная 1405697	различная 1405708
Штекер B-FOC(ST®), IP20			2 м 1404768
 BFOC			различная 1405712
Штекер LC		2 м 1400639	2 м 1400701
 LC		различная 1405691	различная 1405706

Пример заказа подготовленного кабеля:

Для заказа дуплексного стекловолоконного кабеля, длиной 15 м, с разъемом SC-Duplex класса IP20 на одном конце и штекером SCRJ на другом конце необходимо указать следующие данные:

Арт. №	Длина [м]
1405700	15

Длина:	мин. 1 м манс. 1000 м
Шаг:	1 м 1 м ... 1000 м

Штекер LC



LC

Данные для заказа

Арт. №

2 м 1400682

различная 1405694

2 м 1400604

различная 1405688

Технические характеристики

Характеристики кабеля

Маркировка кабеля согласно МЭК 61977:2010	I-V(ZN)H
Волокно	50/125 мкм OM2
Ослабление, тип.	2,7 дБ/км (при 850 нм); 0,8 дБ/км (при 1300 нм)

Внешняя оболочка

Материал	-
Цвет	оранжевый
Диаметр	2,8 - 5,7 мм
Элемент для снятия растягивающего усилия	-

Отдельный провод

Материал	-
Цвет	-
Диаметр	900 мкм

Общие характеристики







Масса	15,80 кг/км
Температура окружающей среды (при экспл.)	-10 °C ... 70 °C
Температура окружающей среды (хранение / транспортировка)	-25 °C ... 70 °C
Температура окружающей среды (при прокладке)	-5 °C ... 50 °C
Без галогенов согласно:	согласно МЭК 60754-1/2

Соединители для передачи данных

Сетевые компоненты - оптоволоконный кабель с установленными разъемами

Стекловолоконный кабель Zipcord для сборки, OM3

- Оптоволоконный кабель для использования внутри помещений
- Идеален для применения в распределительных установках, а также для подсоединения конечных устройств
- Отдельные элементы 2,8 мм из не содержащего галогенов и негорючего материала
- Сертификация UL тип OFNR (Riser) для США и Канады
- Малогибкое волокно
- Скорость передачи данных до 10 Гбит/с на расстоянии до 300 м

	Штекер SCRJ, IP20	Штекер SC Duplex IP20	Штекер B-FOC(ST®), IP20
			
	SCRJ	SCDUP	BFOC
	Данные для заказа	Данные для заказа	Данные для заказа
	Арт. №	Арт. №	Арт. №
Штекер SCRJ, IP20	2 м 1400699	2 м 1400691	2 м 1400711
	SCRJ		
Разъем SC-Duplex, IP20	различная 1405704	различная 1405701	различная 1405711
	SCDUP	2 м 1400688	2 м 1400705
Штекер LC		различная 1405698	различная 1405709
	LC	2 м 1400673	2 м 1400702
		различная 1405692	различная 1405707

Пример заказа подготовленного кабеля:

Для заказа дуплексного стекловолоконного кабеля, длиной 15 м, с разъемом SC-Duplex класса IP20 на одном конце и штекером SCRJ на другом конце необходимо указать следующие данные:

Арт. №	Длина [м]
1405701	15

Длина:	мин. 1 м манс. 1000 м
Шаг:	1 м 1 м ... 1000 м

Штекер LC



LC

Данные для заказа

Арт. №

2 м 1400683

различная 1405695

2 м 1400621

различная 1405695

Технические характеристики

Характеристики кабеля

Маркировка кабеля согласно МЭК 61977:2010

Волокно

Ослабление, тип.

I-V(ZN)H

Стекловолокно, 50 / 125 мкм

2,5 дБ/км (для 850 нм),
0,7 дБ/км (для 1300 нм)

Внешняя оболочка

Материал

Цвет

Диаметр

Элемент для снятия растягивающего усилия

Отдельный провод

Материал

Цвет

Диаметр

Общие характеристики

Масса

Температура окружающей среды (при экспл.)

Температура окружающей среды (хранение / транспортировка)

Температура окружающей среды (при прокладке)

Без галогенов согласно:

-

aqua

2,8 - 5,7 мм

-

-

900 мкм

15,80 кг/км

-10 °C ... 70 °C

-25 °C ... 70 °C

-5 °C ... 50 °C

согласно МЭК 60754-1/2

Соединители для передачи данных

Сетевые компоненты - оптоволоконный кабель с установленными разъемами

Стекловолоконный кабель Zipcord для сборки, OM4

- Оптоволоконный кабель для использования внутри помещений
- Идеален для применения в распределительных установках, а также для подсоединения конечных устройств
- Отдельные элементы 2,8 мм из не содержащего галогенов и негорючего материала
- Сертификация UL тип OFNR (Riser) для США и Канады
- Малогибкое волокно
- Скорость передачи данных до 10 Гбит/с на расстоянии до 550 м

	Штекер SCRJ, IP20	Штекер SC Duplex IP20	Штекер LC
			
	SCRJ	SCDUP	LC
	Данные для заказа	Данные для заказа	Данные для заказа
	Арт. №	Арт. №	Арт. №
Штекер SCRJ, IP20	2 м 1400700	2 м 1400695	2 м 1400684
	SCRJ		
Разъем SC-Duplex, IP20	различная 1405705	различная 1405702	различная 1405696
	SCDUP	2 м 1400689	
Штекер LC		различная 1405699	
	LC	2 м 1400681	2 м 1400622
		различная 1405693	различная 1405690

Пример заказа подготовленного кабеля:

Для заказа дуплексного стекловолоконного кабеля, длиной 15 м, с разъемом SC-Duplex класса IP20 на одном конце и штекером SCRJ на другом конце необходимо указать следующие данные:

Арт. №	Длина [м]
1405702	15

Длина:	мин. 1 м	макс. 1000 м
Шаг:	1 м	1 м ... 1000 м

Характеристики кабеля

Маркировка кабеля согласно МЭК 61977:2010
Волокно
Ослабление, тип.

Внешняя оболочка

Материал
Цвет
Диаметр
Элемент для снятия растягивающего усилия

Отдельный провод

Материал
Цвет
Диаметр

Общие характеристики

Масса
Температура окружающей среды (при экспл.)
Температура окружающей среды (хранение / транспортировка)
Температура окружающей среды (при прокладке)
Без галогенов согласно:

Технические характеристики

I-V(ZN)H
Стекловолокну, 50 / 125 мкм
2,5 дБ/км (для 850 нм),
0,7 дБ/км (для 1300 нм)

-
фиолетовый
2,8 - 5,7 мм

-
-
900 мкм

15,80 кг/км
-10 °C ... 70 °C
-25 °C ... 70 °C
-5 °C ... 50 °C
согласно МЭК 60754-1/2

Стекловолоконный кабель Zipcord для сборки, OM1

- Оптоволоконный кабель для использования внутри помещений
- Идеален для применения в распределительных установках, а также для подсоединения конечных устройств
- Отдельные элементы 2,8 мм из не содержащего галогенов и негорючего материала
- Сертификация UL тип OFNR (Riser) для США и Канады

Штекер FSMA, IP20		FSMA	
Штекер FSMA, IP20		Данные для заказа	
Штекер FSMA, IP20		Арт. №	
Штекер FSMA, IP20		различная	1406532
Разъем SC-Duplex, IP20		SCDUP	
Разъем SC-Duplex, IP20		различная	1406536
Штекер B-FOC(ST®), IP20		BFOC	
Штекер B-FOC(ST®), IP20		различная	1406535

Пример заказа подготовленного кабеля:

Для заказа дуплексного стекловолоконного кабеля, длиной 15 м, с разъемом FSMA класса IP20 на одном конце и штекером SC-Duplex класса IP20 на другом конце необходимо указать следующие данные:

Арт. №	Длина [м]
1406536	15

Длина:	мин. 1 м	макс. 1000 м
Шаг:	1 м	1 м ... 1000 м

Технические характеристики

Характеристики кабеля

Маркировка кабеля согласно МЭН 61977:2010
 Волокно
 Ослабление, тип.

I-V(ZN)H
 62,5/125 мкм
 3,2 дБ/км (при 850 нм);
 0,9 дБ/км (при 1300 нм)

Внешняя оболочка

Материал
 Цвет
 Диаметр
 Элемент для снятия растягивающего усилия

-
 оранжевый
 2,8 - 5,7 мм
 -

Отдельный провод

Материал
 Цвет
 Диаметр

-
 -
 900 мкм

Общие характеристики

Масса
 Температура окружающей среды (при эксл.)
 Температура окружающей среды (хранение / транспортировка)
 Температура окружающей среды (при прокладке)
 Без галогенов согласно:

15,80 кг/км
 -10 °C ... 70 °C
 -25 °C ... 70 °C
 -5 °C ... 50 °C
 согласно МЭН 60754-1/2

Оптоволоконный патч-кабель

Штекер:

- LC
- SC-Duplex
- SCRJ
- B-FOC (ST®)

Длина:

- 1 метр
- 2 метра
- 5 метров

Типы волокна:

- Многомодовое стекловолокно (MM)
- Одномодовое стекловолокно (SM)

Цвет оболочки:

- Многомодовый: оранжевый
- Одномодовый: желтый

Технические характеристики:

- Без галогенов
- Трудновоспламеняющийся
- при горении не выделяет коррозионных и токсичных газов
- Внешние габариты: 2,8 мм x 5,7 мм



Штекер LC

Технические характеристики	
Кабель, характеристики	
Отдельные проводники, диаметр	2,8 мм
Внешняя оболочка, материал	FRNC
Внешняя оболочка, элемент для уменьшения растягивающего усилия	неметал., арамидное волокно
Поперечная нагрузка, длительная	60 Н/см
Прочность на разрыв, кратковремен./длительн.	600 N
Без галогенов	согласно МЭН 60754-2
Общие характеристики	
Температура окружающей среды (хранение/транспорт)	-25 °C ... 70 °C
Температура окружающей среды (при прокладке)	-5 °C ... 50 °C
Температура окружающей среды (при эксплуатации)	-5 °C ... 70 °C

Данные для заказа				
Описание	Длина кабеля	Тип	Артикул №	Штук
Оптический патч-кабель с многомодовым стекловолокном (OM2) - штекер LC на штекер LC, SC-Duplex, B-FOC или SCRJ	1 м	FL MM PATCH 1,0 LC-LC	2989158	1
	2 м	FL MM PATCH 2,0 LC-LC	2989255	1
	5 м	FL MM PATCH 5,0 LC-LC	2901799	1
Оптический патч-кабель с многомодовым стекловолокном (OM2) - штекер SC-Duplex на штекер SC-Duplex, B-FOC или SCRJ	1 м			
	2 м			
	5 м			
Оптический патч-кабель с многомодовым стекловолокном (OM2) - штекер B-FOC на штекер B-FOC или SCRJ	1 м			
	2 м			
	5 м			
Оптический патч-кабель с многомодовым стекловолокном (OM2) - штекер SCRJ на штекер SCRJ	1 м			
	2 м			
	5 м			
Оптический патч-кабель с одномодовым стекловолокном (OS1) - штекер LC на штекер LC, SC-Duplex или B-FOC	1 м	FL SM PATCH 1,0 LC-LC	2989187	1
	2 м	FL SM PATCH 2,0 LC-LC	2989284	1
	5 м	FL SM PATCH 5,0 LC-LC	2901826	1
Оптический патч-кабель с одномодовым стекловолокном (OS1) - штекер SC-Duplex на штекер SC-Duplex или B-FOC	1 м			
	2 м			
	5 м			
Оптический патч-кабель с одномодовым стекловолокном (OS1) - штекер B-FOC на штекер B-FOC	1 м			
	2 м			
	5 м			



Штекер SC Duplex



Штекер B-FOC



Штекер SCRJ

Технические характеристики			Технические характеристики			Технические характеристики		
2,8 мм FRNC неметал., арамидное волокно 60 Н/см 600 N согласно МЭК 60754-2			2,8 мм FRNC неметал., арамидное волокно 60 Н/см 600 N согласно МЭК 60754-2			2,8 мм FRNC неметал., арамидное волокно 60 Н/см 600 N согласно МЭК 60754-2		
-25 °C ... 70 °C -5 °C ... 50 °C -5 °C ... 70 °C			-25 °C ... 70 °C -5 °C ... 50 °C -5 °C ... 70 °C			-25 °C ... 70 °C -5 °C ... 50 °C -5 °C ... 70 °C		
Данные для заказа			Данные для заказа			Данные для заказа		
Тип	Артикул №	Штук	Тип	Артикул №	Штук	Тип	Артикул №	Штук
FL MM PATCH 1,0 LC-SC	2989161	1	FL MM PATCH 1,0 LC-ST	2989174	1	FL MM PATCH 1,0 LC-SCRJ	2901802	1
FL MM PATCH 2,0 LC-SC	2989268	1	FL MM PATCH 2,0 LC-ST	2989271	1	FL MM PATCH 2,0 LC-SCRJ	2901803	1
FL MM PATCH 5,0 LC-SC	2901800	1	FL MM PATCH 5,0 LC-ST	2901801	1	FL MM PATCH 5,0 LC-SCRJ	2901804	1
FL MM PATCH 1,0 SC-SC	2901805	1	FL MM PATCH 1,0 SC-ST	2901809	1	FL MM PATCH 1,0 SC-SCRJ	2901812	1
FL MM PATCH 2,0 SC-SC	2901807	1	FL MM PATCH 2,0 SC-ST	2901810	1	FL MM PATCH 2,0 SC-SCRJ	2901813	1
FL MM PATCH 5,0 SC-SC	2901808	1	FL MM PATCH 5,0 SC-ST	2901811	1	FL MM PATCH 5,0 SC-SCRJ	2901814	1
			FL MM PATCH 1,0 ST-ST	2901815	1	FL MM PATCH 1,0 ST-SCRJ	2901820	1
			FL MM PATCH 2,0 ST-ST	2901816	1	FL MM PATCH 2,0 ST-SCRJ	2901821	1
			FL MM PATCH 5,0 ST-ST	2901817	1	FL MM PATCH 5,0 ST-SCRJ	2901822	1
						FL MM PATCH 1,0 SCRJ-SCRJ	2901823	1
						FL MM PATCH 2,0 SCRJ-SCRJ	2901824	1
						FL MM PATCH 5,0 SCRJ-SCRJ	2901825	1
FL SM PATCH 1,0 LC-SC	2989190	1	FL SM PATCH 1,0 LC-ST	2989242	1			
FL SM PATCH 2,0 LC-SC	2989297	1	FL SM PATCH 2,0 LC-ST	2989349	1			
FL SM PATCH 5,0 LC-SC	2901827	1	FL SM PATCH 5,0 LC-ST	2901828	1			
FL SM PATCH 1,0 SC-SC	2901829	1	FL SM PATCH 1,0 SC-ST	2901832	1			
FL SM PATCH 2,0 SC-SC	2901830	1	FL SM PATCH 2,0 SC-ST	2901833	1			
FL SM PATCH 5,0 SC-SC	2901831	1	FL SM PATCH 5,0 SC-ST	2901834	1			
			FL SM PATCH 1,0 ST-ST	2901836	1			
			FL SM PATCH 2,0 ST-ST	2901837	1			
			FL SM PATCH 5,0 ST-ST	2901838	1			

Соединители для передачи данных

Сетевые компоненты - принадлежности

Принадлежности для обработки оптоволоконна



Описание	Данные для заказа			Данные для заказа		
	Тип	Артикул №	Штук	Тип	Артикул №	Штук
Нерамические лезвия	FOC-TOOL-CERAMIC-BLADE	1407019	1			
Дозатор с растворителем 100 мл, с блокируемой помпой				FOC-TOOL-DISPENSER	1406995	1

Полированный оптоволоконный соединитель

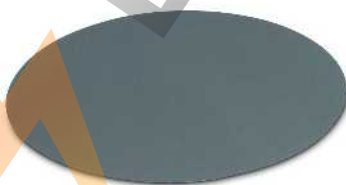

Описание	Данные для заказа			Данные для заказа		
	Тип	Артикул №	Штук	Тип	Артикул №	Штук
Полировочная пленка карбид кремния 15 мкм	FOC-POLISHINGFILM-SK-15.0	1407034	1			
Полировочная пленка ALO ² 1 мкм	FOC-POLISHINGFILM-AO-01.0	1407037	1			
3 мкм	FOC-POLISHINGFILM-AO-03.0	1407039	1			
Полировочная пленка алмаз 0,1 мкм	FOC-POLISHINGFILM-D-00.1	1407046	1			
1 мкм	FOC-POLISHINGFILM-D-01.0	1407042	1			
9 мкм	FOC-POLISHINGFILM-D-09.0	1407044	1			
Полировочная шайба 1,25 мм, для LC				FOC-POLISHINGDISC-1.25	1407024	1
2,50 мм, для ST, SC, FC				FOC-POLISHINGDISC-2.50	1407021	1

**Инструменты для очистки
оптоволоконных соединителей**



Описание	Данные для заказа			Данные для заказа		
	Тип	Артикул №	Штук	Тип	Артикул №	Штук
Очистной лючок , прикл. 500 циклов очистки						
1,25 мм, для LC	FOC-TOOL-FERRULECLEANER-1.25	1407032	1			
2,50 мм, для ST, SC, FC	FOC-TOOL-FERRULECLEANER-2.50	1407029	1			
Очистные палочки для сопряжений и торцов штекеров						
1,25 мм, для LC				FOC-TOOL-STICKCLEANER-1.25	1407000	1
2,50 мм, для ST, SC, FC				FOC-TOOL-STICKCLEANER-2.50	1407002	1



Соединители для передачи данных

Сетевые компоненты - принадлежности

Инструмент для подготовки оптоволоконных кабелей



Описание	Данные для заказа			Данные для заказа		
	Тип	Артикул №	Штук	Тип	Артикул №	Штук
Инструмент для снятия изоляции с волокна , для снятия внешней оболочки от 250 мкм до 125 мкм для 1 волокна для 2 волокон	FOC-TOOL-STRIPPING-1HOLE-250	1407004	1	FOC-TOOL-STRIPPING-T-1 FOC-TOOL-STRIPPING-T-2	1407016	1
	FOC-TOOL-STRIPPING-2HOLE-250	1407008	1		1407014	1
T-образный инструмент для снятия оболочки AWG 18 ... 10 / 1,0 мм ... 2,6 мм AWG 30 ... 22 / 0,25 мм ... 0,64 мм						
Принадлежности		Принадлежности		Принадлежности		
Ножницы электрика , высокая режущая сила благодаря микрозацеплению в области режущих кромок, подходят для меди, алюминия, кевларовых волокон и пластмассы, 2-компонентные ручки с противоскользким мягким участком, эргономичная форма, регулируемый винтовой шарнир	CUTFOX-ES	1212621	1	CUTFOX-ES	1212621	1

Инструменты для прокладки оптоволоконных кабелей POF

Ethernet

PROFI
NET



Ethernet

PROFI
NET



Описание	Данные для заказа			Данные для заказа		
	Тип	Артикул №	Штук	Тип	Артикул №	Штук
Комплект инструментов для полировки SCRJ , для полимерного волокна для монтажа по месту разъемов SCRJ/IP20 и SCRJ/IP67 с системой быстрого подключения	VS-SCRJ-POF-KONFTOOL-POLISH	1658820	1	TF-SCRJ-POF KONF SET	1405246	1
Комплект расходного материала для VS-SCRJ-POF-KONFTOOL-POLISH , состоит из одного полировочного приспособления и двух полировочных дисков - для штекеров SCRJ	VS-SCRJ-POF-POLISH	1656673	1		CUTFOX-SCRJ-POF	1405247
Комплект режущего инструмента для SCRJ , для полимерного волокна для монтажа в полевых условиях соединителей SCRJ/IP20 и SCRJ/IP67 с системой быстрого подключения Push-Pull, состоит из инструмента для удаления оболочки, ножниц для резки арамидных нитей (кевлара), резака для SCRJ, микроскопа				WIREFOX-PN POF	1405249	1
Инструмент для нарезания SCRJ , для полимерного волокна						
Инструмент для удаления оболочки , для полимерного волокна						

Инструменты для прокладки оптоволоконных кабелей HCS



Инструмент для разделки оптоволоконного кабеля

Данные для заказа

Описание	Тип	Артикул №	Штук
<p>Комплект инструментов HCS-(GI) для установки быстромонтируемых штекеров SCRJ и SC-Duplex, вкл. нож для снятия изоляции, инструмент для снятия изоляции, ножницы для резки арамидного волокна, инструмент для подготовки стекловолокон, инструмент для нанесения меток на стекловолокне и микроскоп. - для штекера SCRJ/SC-Duplex</p>	PSM-HCS-KONFTOOL/SC-RJ	2708876	1
<p>Комплект инструментов HCS-(GI) для установки быстромонтируемых штекеров B-FOC(ST®), вкл. нож для снятия изоляции, инструмент для снятия изоляции, ножницы для резки арамидного волокна, инструмент для подготовки стекловолокон, инструмент для нанесения меток на стекловолокне и микроскоп. - для штекера B-FOC (ST®)</p>	PSM-HCS-KONFTOOL/B-FOC	2708465	1
<p>Комплект инструментов HCS для установки быстромонтируемых штекеров F-SMA, включающий: нож для снятия изоляции, инструмент для снятия изоляции, ножницы для резки арамидного волокна, инструмент для подготовки стекловолокон, инструмент для нанесения меток на стекловолокне и микроскоп. - для штекеров F-SMA</p>	PSM-HCS-KONFTOOL	2799526	1

Инструменты для прокладки оптоволоконных кабелей GOF



Данные для заказа

Описание	Тип	Артикул №	Штук
<p>Комплект для установки разъемов на стекловолоконной кабель, для монтажа разъемов SCRJ и SC-Duplex с системой быстрого подключения по месту EU-вариант US-вариант</p>	VS-GOF-FA-KONFTOOL-EU	1658228	1
	VS-GOF-FA-KONFTOOL-US	1658231	1
<p>Расходный материал для VS-GOF-FA-KONFTOOL-...</p>			
<p>Патрон клея</p>	VS-GOF-FA-KONFTOOL-ADHESIVE	1658244	1

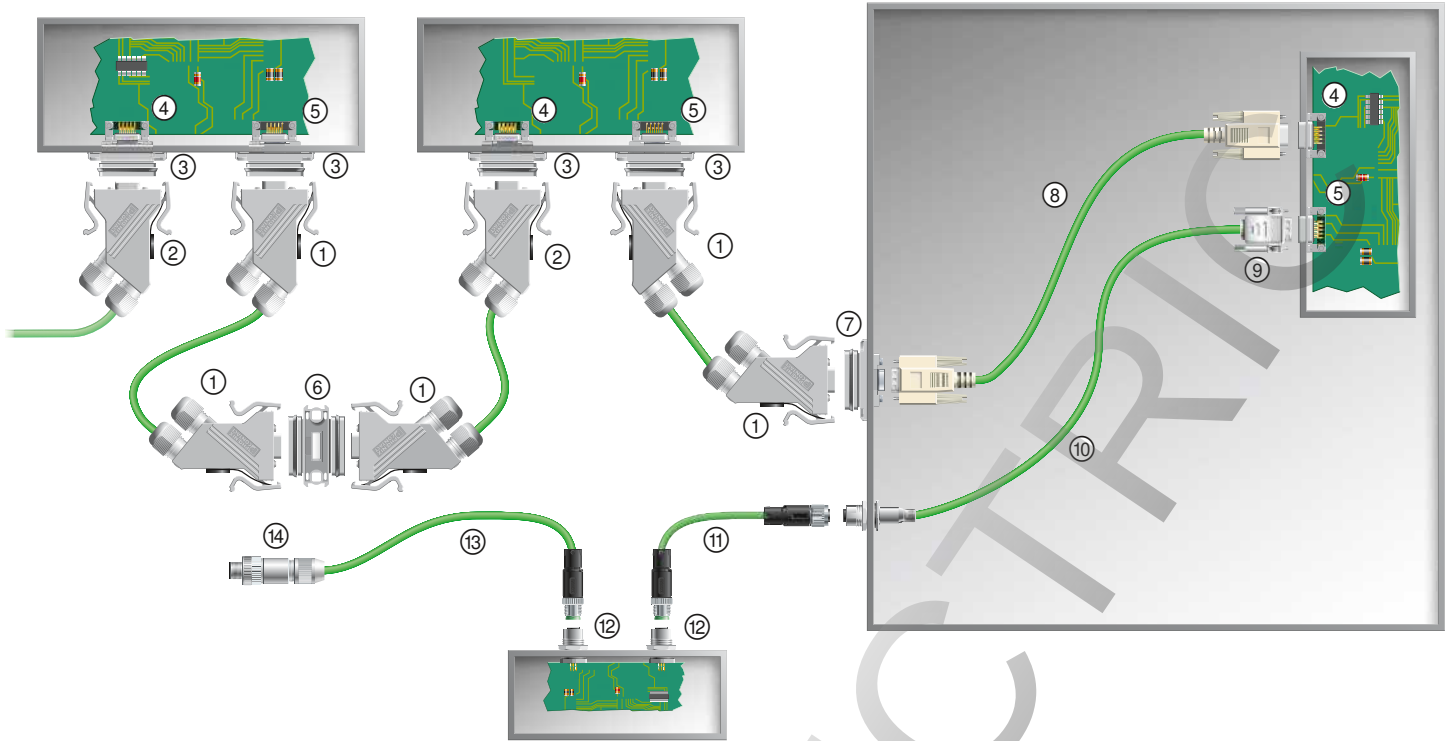

№	Обозначение	Стр.
①	Комплекты соединителей D-SUB со степенью защиты IP67, штыревые	184
②	Комплекты соединителей D-SUB со степенью защиты IP67, гнездовые	184
③	Монтажная рама D-SUB, степень защиты IP67, для контактных вставок D-SUB	206
④	Контактная вставка D-SUB, штыревая	206
⑤	Контактная вставка D-SUB, гнездовая	206
⑥	Устройство сопряжения D-SUB, степень защиты IP67, гнездо/гнездо	185
⑦	Монтажная рама D-SUB, степень защиты IP67, со встроенным адаптером D-SUB, гнездо/гнездо	185
⑧	Подготовленный кабель D-SUB с разъемами D-SUB, степень защиты IP20	218
⑨	Корпус D-SUB с кабельным сальником, степень защиты IP20, с контактной вставкой D-SUB, штыревая	219
⑩	Проходная деталь M12 с кабелем INTERBUS, один конец - без разъема	190
⑪	Подготовленный кабель INTERBUS с соединителями M12	см. каталог 4
⑫	Проходная деталь M12 с выводами под пайку	188
⑬	Подготовленный кабель INTERBUS с соединителем M12, один конец - без разъема	см. каталог 4
⑭	Соединитель M12 в комплекте для сборки	186

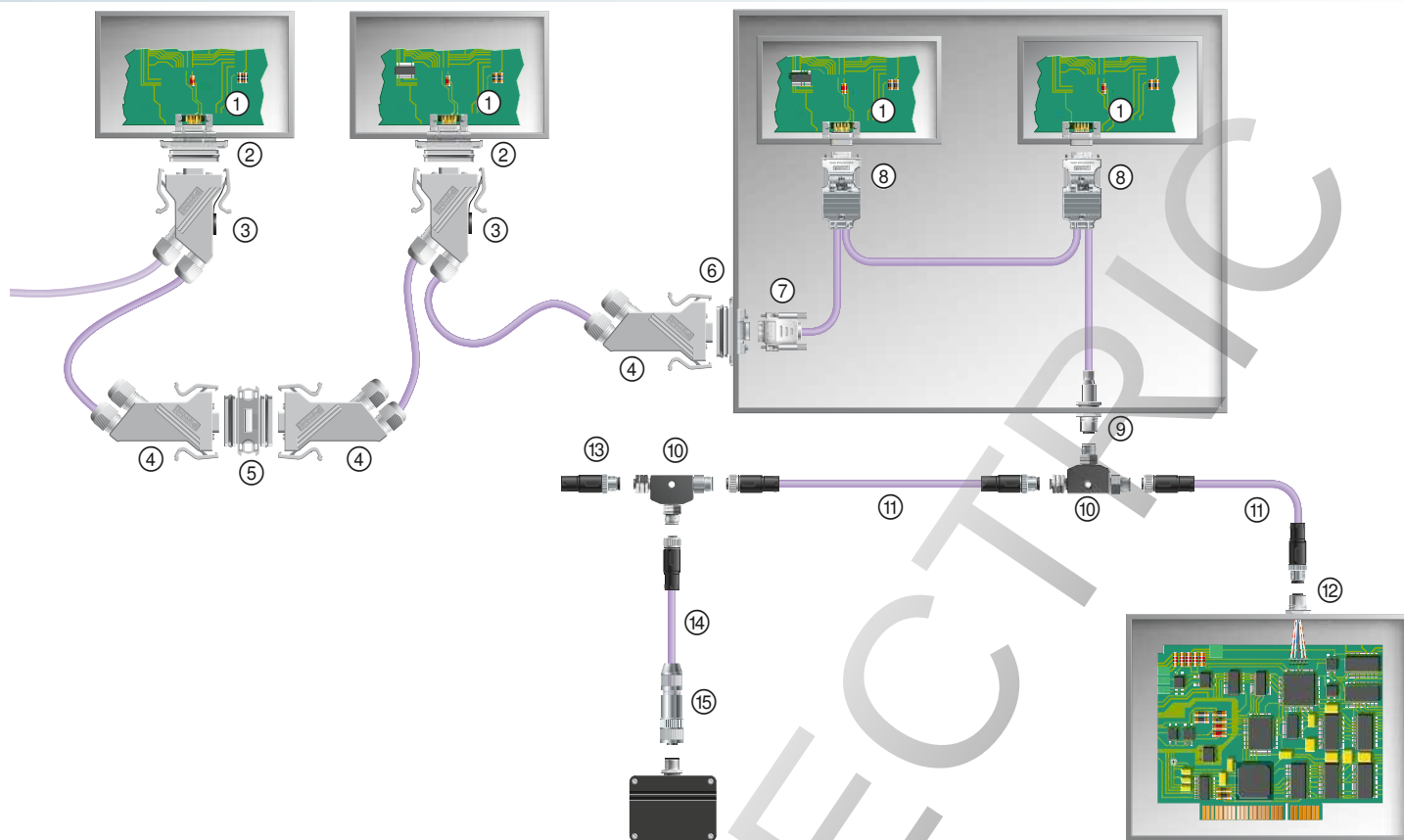

№	Обозначение	Стр.
①	Контактные вставки D-SUB	206
②	Монтажная рама D-SUB, степень защиты IP67, для контактных вставок D-SUB	206
③	Комплекты соединителей со степенью защиты IP67	184
④	Сальниковый корпус D-SUB, степень защиты IP67, с принадлежностями и контактной вставкой D-SUB	206
⑤	Сопрягающее устройство D-SUB, степень защиты IP67	185
⑥	Монтажная рама D-SUB, степень защиты IP67, со встроенным адаптером D-SUB	185
⑦	Сальниковый корпус D-SUB, степень защиты IP20, с контактной вставкой D-SUB	219
⑧	Комплекты соединителей со степенью защиты IP20	219
⑨	Проходная деталь M12 с полевым кабелем шины, один конец - без разъема	191
⑩	Тройник M12	см. каталог 4
⑪	Подготовленный кабель полевой шины с прямым соединителем M12 и прямым гнездом M12	см. каталог 4
⑫	Встраиваемые разъемы	189
⑬	Нагрузочный резистор PROFIBUS M12	см. каталог 4
⑭	Подготовленный кабель полевой шины с прямым гнездом M12, второй конец без разъема	см. каталог 4
⑮	Соединитель M12, собираемый на месте установки	186

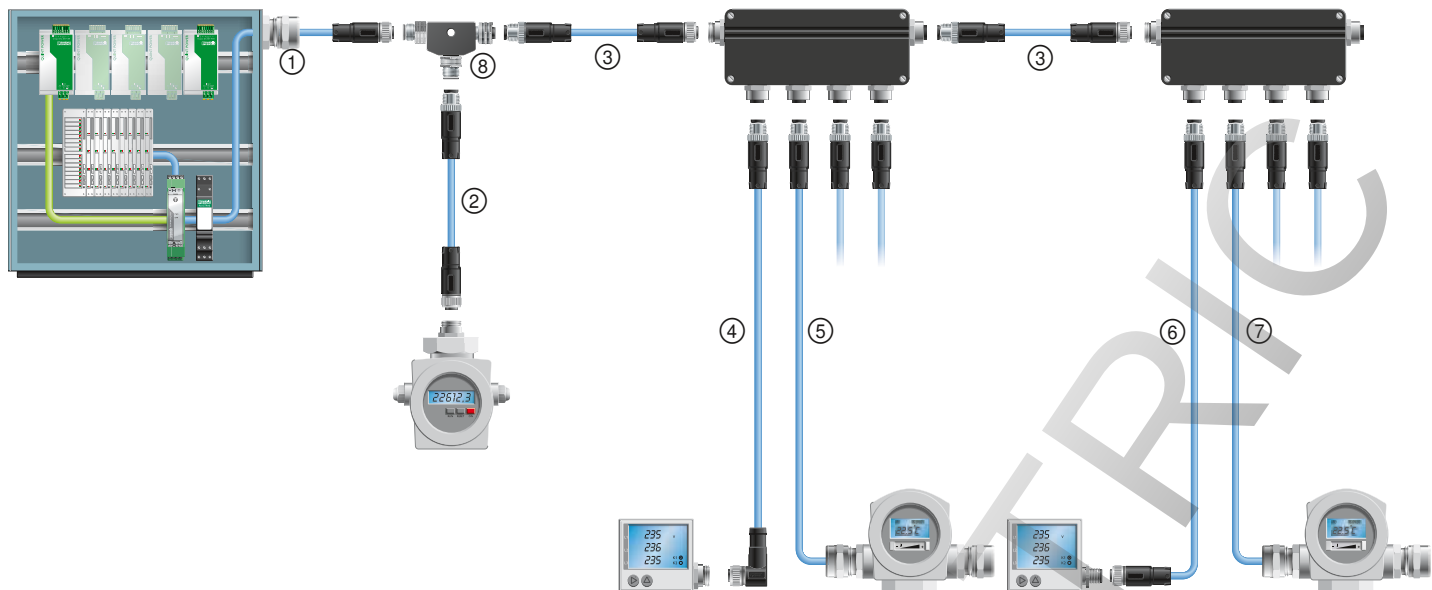

№	Обозначение	Стр.
①	Подготовленный кабель с прямым гнездом M12, второй конец свободный, длина 2 м	см. каталог 4
②	Подготовленный кабель, с прямым гнездом M12 и прямым штекером M12, длина 1 м	см. каталог 4
③	Подготовленный кабель, с прямым гнездом M12 и прямым штекером M12, длина 5 м	см. каталог 4
④	Подготовленный кабель с прямым штекером M12 и угловым гнездом M12, 5 м	см. каталог 4
⑤	Подготовленный кабель, с прямым штекером M12, второй конец без разъема, 5 м	см. каталог 4
⑥	Подготовленный кабель, с прямым гнездом M12 и прямым штекером M12, 2 м	см. каталог 4
⑦	Подготовленный кабель, с прямой вилкой M12, второй конец свободный, длина 20 м	см. каталог 4
⑧	T-образный разветвитель M12	см. каталог 4

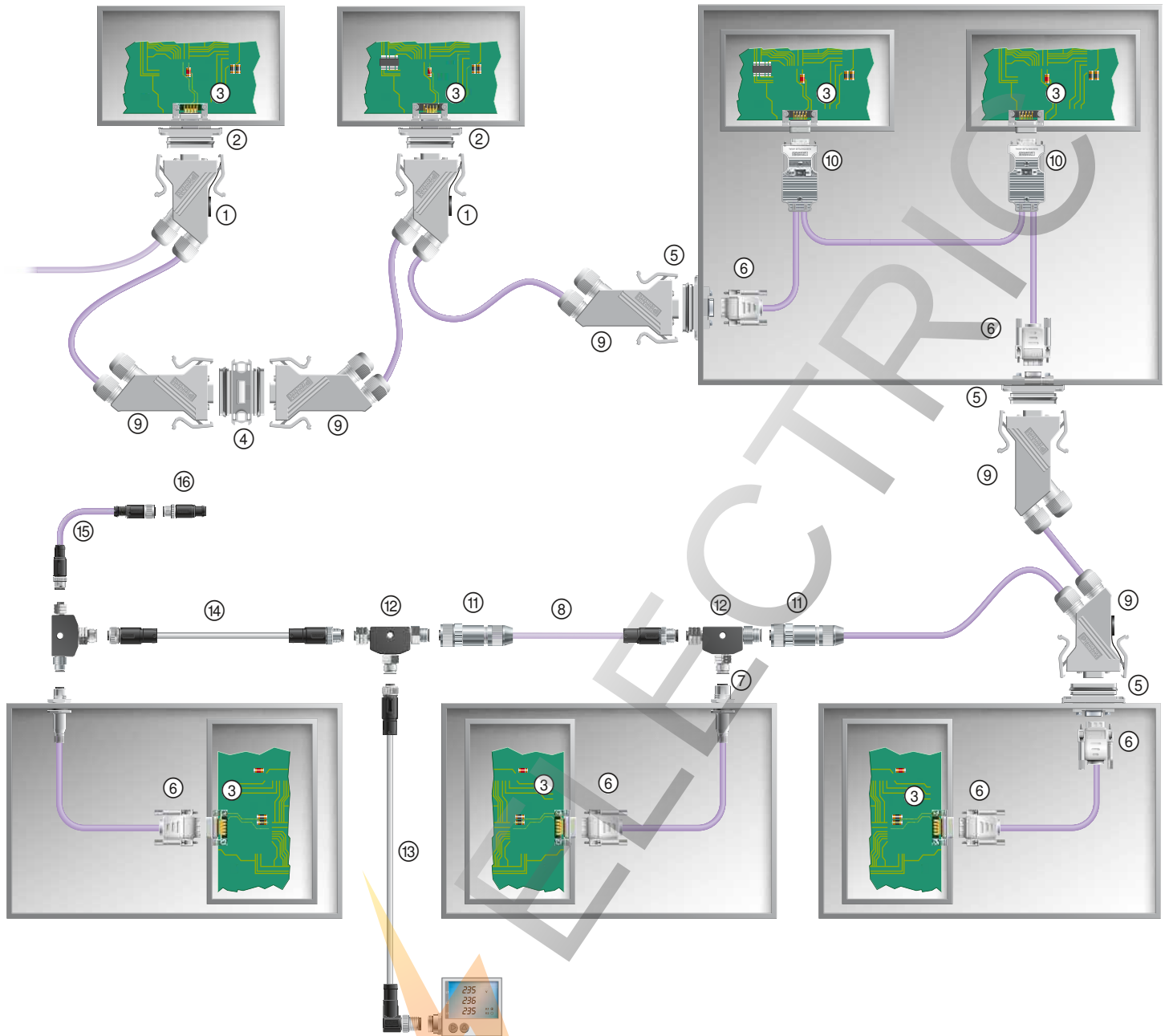

№	Обозначение	Стр.
①	Комплекты соединителей со степенью защиты IP67	184
②	Монтажная рама D-SUB, степень защиты IP67, для контактных вставок D-SUB	206
③	Контактные вставки D-SUB	206
④	Сопрягающее устройство D-SUB, степень защиты IP67	185
⑤	Монтажная рама D-SUB, степень защиты IP67, со встроенным адаптером D-SUB	185
⑥	Сальниковый корпус D-SUB, степень защиты IP20, с контактной вставкой D-SUB	219
⑦	Проходная деталь M12 с полевым кабелем шины, один конец - без разъема	192
⑧	Подготовленный кабель полевой шины с соединителем M12, один конец - без разъема	см. каталог 4
⑨	Сальниковый корпус D-SUB, степень защиты IP67, с принадлежностями и контактной вставкой D-SUB	206
⑩	Комплекты соединителей со степенью защиты IP20	219
⑪	Разъем M12, сборный	187
⑫	Тройник M12	см. каталог 4
⑬	Подготовленный кабель с угловым соединителем M12, на прямую розетку M12, 5 м	см. каталог 4
⑭	Подготовленный кабель с прямым соединителем M12 на прямое гнездо M12, 2 м	см. каталог 4
⑮	Нагрузочный резистор	см. каталог 4
⑯	Подготовленный кабель полевой шины с соединителем M8 и розеткой M8	см. каталог 4

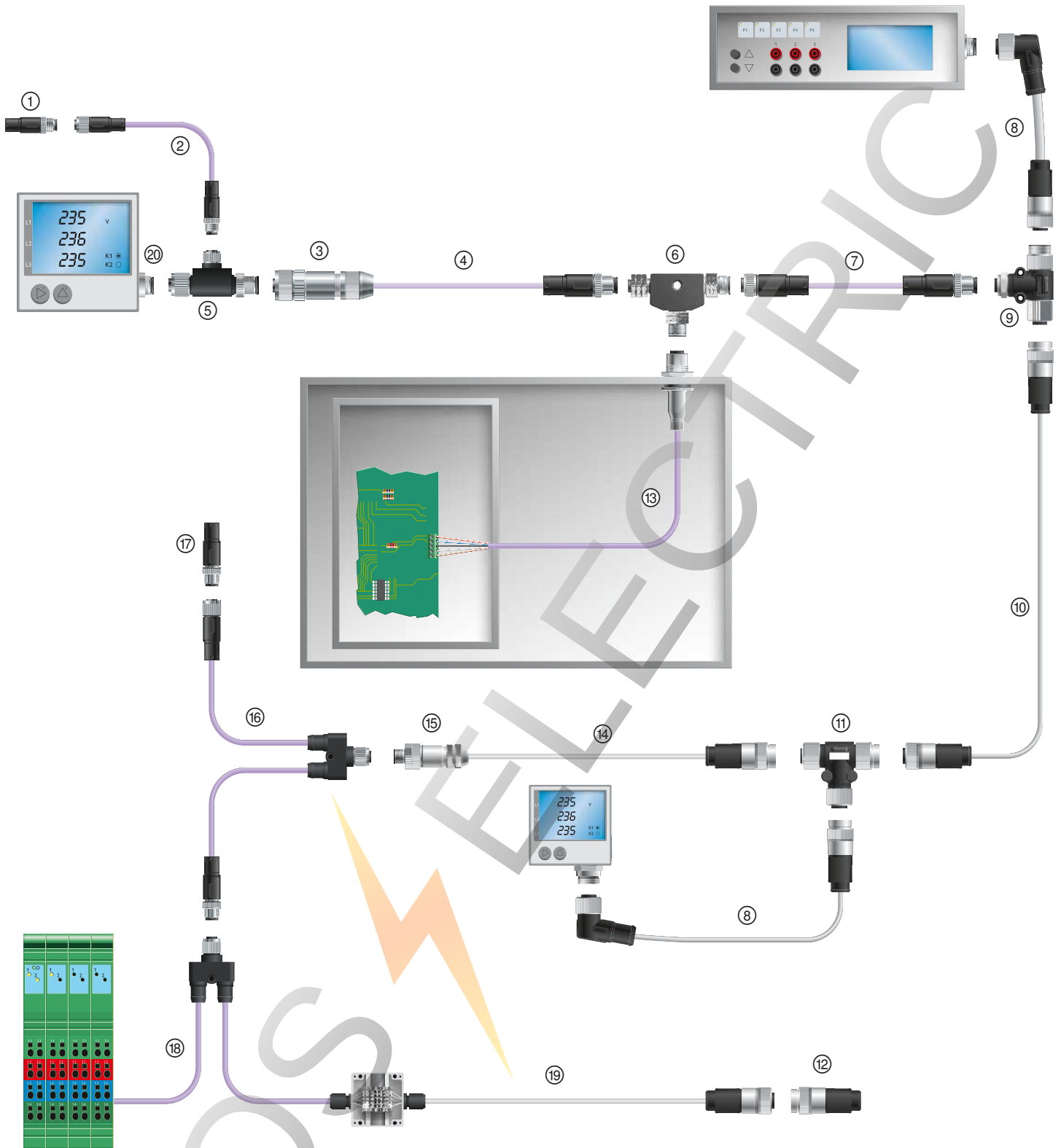

№	Обозначение	Стр.
①	Нагрузочный резистор M8	см. каталог 4
②	Подготовленный кабель Feldbus с прямой вилкой M8 и прямой розеткой M8	см. каталог 4
③	сборный соединитель M12, розетка	186
④	Подготовленный кабель Feldbus, с прямой вилкой M12, второй конец свободный	см. каталог 4
⑤	T-разветвитель системной шины, гнездо M8 на штекер M12 и гнездо M12	см. каталог 4
⑥	T-разветвитель системной шины, гнездо M12 на штекер M12 и гнездо M12	см. каталог 4
⑦	Подготовленный кабель Feldbus, с прямой вилки M12 SPEEDCON на прямую розетку M12 SPEEDCON	см. каталог 4
⑧	Подготовленный магистральный кабель с угловой вилкой 7/8" и прямой розеткой 7/8"	см. каталог 4
⑨	Системный шинный T-разветвитель, 5-пол., гнездо M12 на гнездо 7/8" и штекер 7/8", накат. гайка из нерж. стали	см. каталог 4
⑩	Подготовленный магистральный кабель с прямым штекером 7/8" и прямым гнездом 7/8"	см. каталог 4
⑪	T-разветвитель системной шины, 5-конт., гнездо 7/8" на гнездо 7/8" и штекер 7/8", накат. гайка из нерж. стали	см. каталог 4
⑫	Нагрузочный резистор, штекер 7/8"	см. каталог 4
⑬	Встраиваемые соединители M12	190
⑭	Подготовленный магистральный кабель, с прямым штекером 7/8", второй конец без разъема	см. каталог 4
⑮	соединитель M12 для самостоятельной сборки, штекер	186
⑯	Y-образный разветвитель, шинный системный кабель, прямая розетка M12 SPEEDCON на прямую вилку M12 SPEEDCON и прямую розетку M12 SPEEDCON	см. каталог 4
⑰	Нагрузочный резистор M12	см. каталог 4
⑱	Y-образный разветвитель, шинный системный кабель, прямая розетка M12 SPEEDCON и 2 свободных конца	см. каталог 4
⑲	Подготовленный ответвительный кабель 7/8", прямая розетка 7/8", второй конец свободный	см. каталог 4
⑳	Проходная деталь M12 с выводами под пайку	188

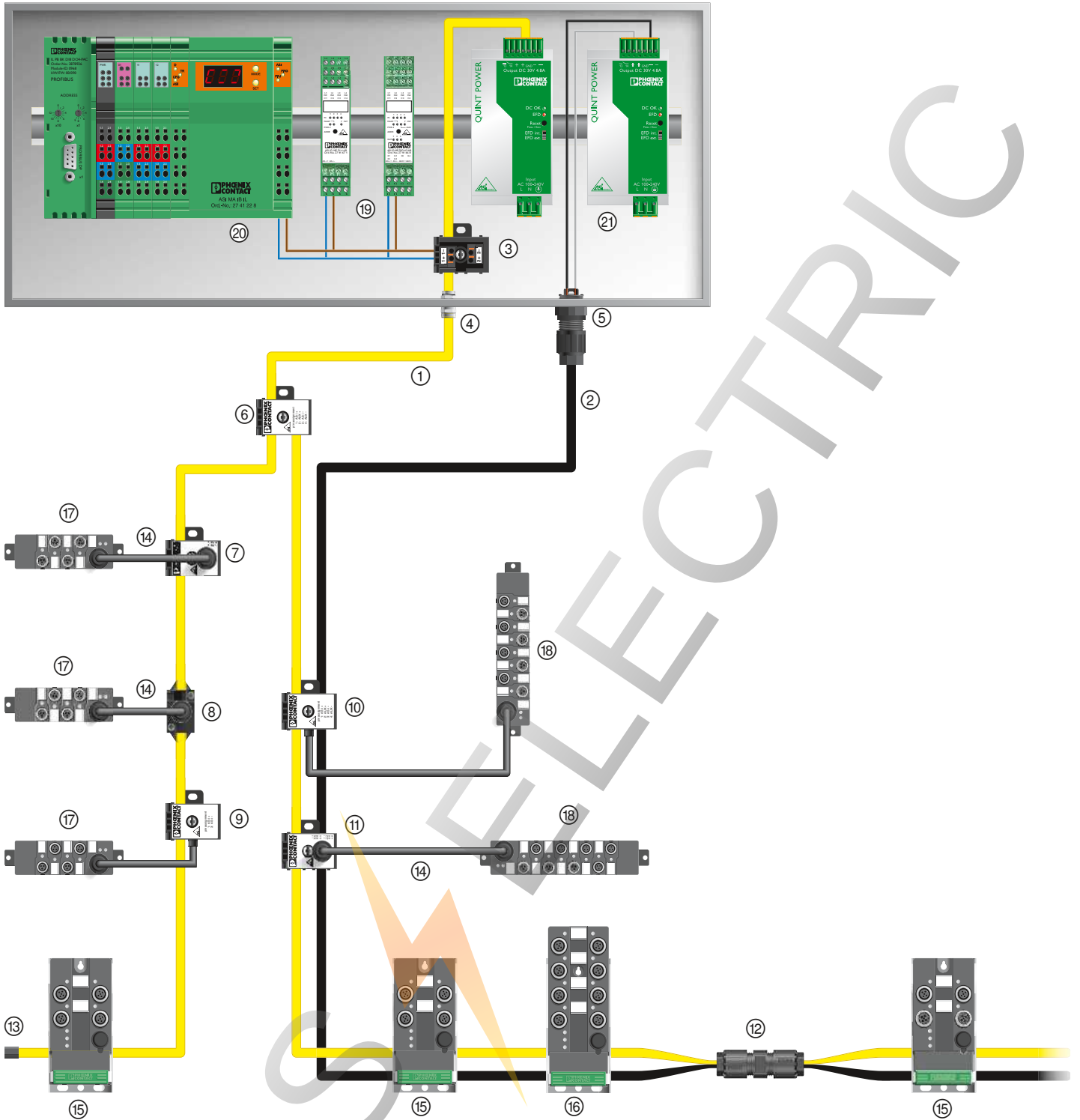

№	Обозначение	Стр.
①	Плоский кабель AS Interface, желтые	см. каталог 4
②	Плоский кабель AS Interface, черные	см. каталог 4
③	Разветвитель AS Interface, 4-полюсный, с пружинными зажимами, до 1,5 мм ²	см. каталог 4
④	Металлический резьбовой соединитель для плоского кабеля AS Interface	см. каталог 4
⑤	Проходная деталь с системой быстрого монтажа QUICKON, для соединения не более двух плоских кабелей AS Interface	см. каталог 4
⑥	Н-образный разветвитель для плоских кабелей AS-Interface	см. каталог 4
⑦	Разветвитель AS-Interface, 2-контактный, с прямым гнездом M12 с механическим ключом А-типа	см. каталог 4
⑧	Разветвитель AS-Interface, 2-контактный, с прямым гнездом M12 с механическим ключом А-типа	см. каталог 4
⑨	Разветвитель AS-Interface, 2-контактный, с круглым кабелем и литым гнездом M12 с механическим ключом А-типа	см. каталог 4
⑩	Разветвитель AS-Interface, 4-контактный, с круглым кабелем и литым гнездом M12 с механическим ключом А-типа	см. каталог 4
⑪	Разветвитель AS-Interface, 4-контактный, с прямым гнездом M12 с механическим ключом А-типа	см. каталог 4
⑫	Соединитель кабелей с системой быстрого монтажа QUICKON, для соединения до четырех плоских кабелей AS-Interface	см. каталог 4
⑬	Концевой уплотнитель для плоского кабеля AS Interface	см. каталог 4
⑭	Подготовленный круглый кабель с соединителями M12	см. каталог 4
⑮	Модуль M12 цифрового ввода-вывода AS Interface, 4 гнезд, степень защиты IP65/67	см. каталог 4
⑯	Модуль M12 цифрового ввода-вывода AS Interface, 8 гнезд, степень защиты IP65/67	см. каталог 4
⑰	Устройства цифрового ввода M8 AS-Interface, 4 гнезда, степень защиты IP65/67	см. каталог 4
⑱	Модуль M8 цифрового ввода-вывода AS Interface, 8 гнезд, степень защиты IP65/67	см. каталог 4
⑲	Модуль цифрового ввода-вывода AS-Interface, ME-Line, степень защиты IP20	*
⑳	Шлюз AS Interface для модульного устройства Inline, степень защиты IP20	*
㉑	Импульсный источник питания, с регулированием в первичной цепи	*

*) Прочие компоненты AS-Interface для распределительного шкафа приведены в каталоге 8.

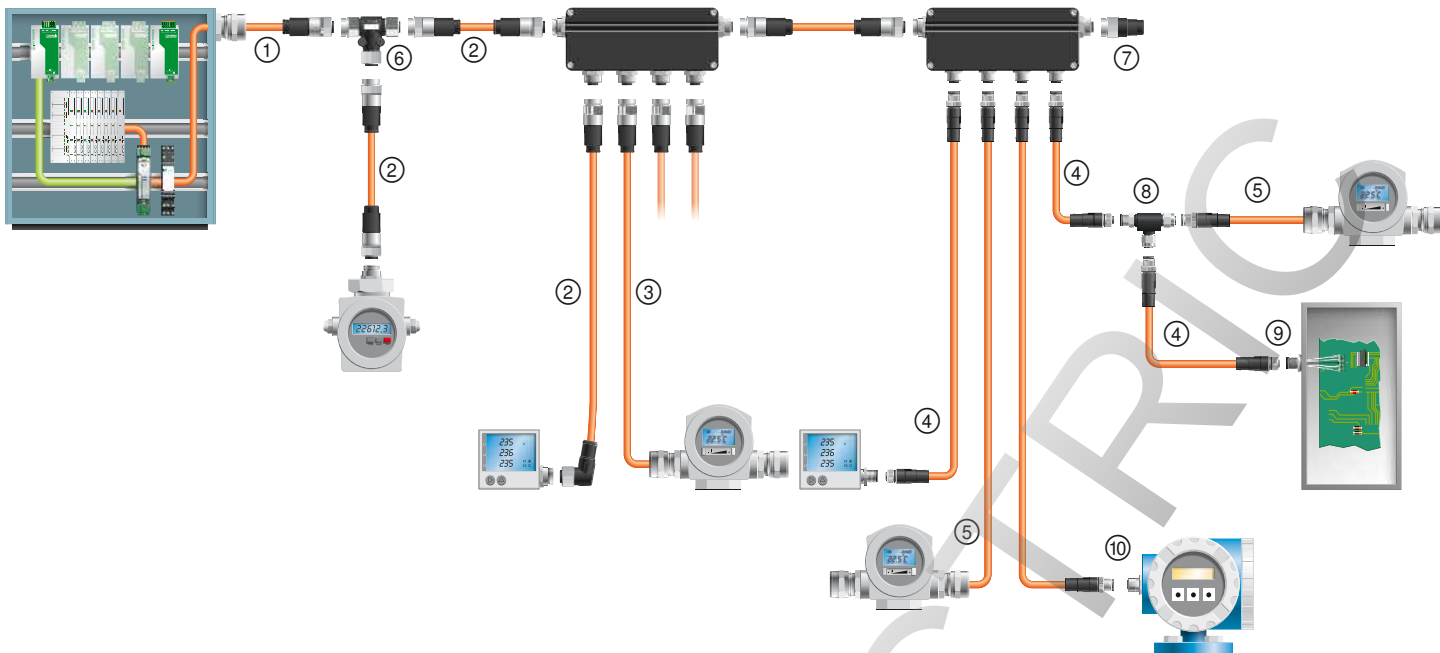

ROSELELEC

№	Обозначение	Стр.
①	Подготовленный кабель FOUNDATION Fieldbus с розеткой 7/8", второй конец свободный	см. каталог 4
②	Подготовленный кабель FOUNDATION Fieldbus с вилкой 7/8" и розеткой 7/8"	см. каталог 4
③	Подготовленный кабель FOUNDATION Fieldbus с вилкой 7/8", второй конец свободный	см. каталог 4
④	Подготовленный кабель FOUNDATION Fieldbus с вилкой M12 и розеткой M12	см. каталог 4
⑤	Подготовленный кабель FOUNDATION Fieldbus с вилкой M12, второй конец свободный	см. каталог 4
⑥	T-образный разветвитель FOUNDATION Fieldbus 7/8"	см. каталог 4
⑦	Нагрузочный резистор 7/8" для FOUNDATION Fieldbus	см. каталог 4
⑧	Разветвитель FOUNDATION Fieldbus M12	см. каталог 4
⑨	Встраиваемый соединитель для шинной системы FOUNDATION Fieldbus M12	193
⑩	Встраиваемый соединитель FOUNDATION Fieldbus M12	193

Соединитель D-SUB IP67



Комплект разъема D-SUB для INTERBUS со степенью защиты IP67



Комплект разъема D-SUB, IP67, состоящий из: сальникового корпуса, монтажной рамы и принадлежностей экранированное исполнение

	Технические характеристики	Технические характеристики
Электрические данные		
Расчетное напряжение	63 В	-
Расчетный ток	1 А	-
Категория перенапряжения	II	-
Данные о материале		
Материал корпуса	PA	PA
Материал, контакт	Медный сплав	-
Материал, контактная поверхность	Никель, покрытый золотом	-
Материал, держатель контакта	PBTP	-
Класс воспламеняемости согласно UL 94	V0	V0
Механические данные		
Полусюв	9	9
Цвет	серый	серый
Степень загрязнения	2	2
Степень защиты	IP67	IP67
Тип подключения	Винтовые зажимы	-
Сечение	0,14 мм ² ... 0,5 мм ²	-
Сечение AWG	26 ... 20	-
Циклы установки	≥ 200	≥ 1000
Данные температуры		
Температура окружающей среды (при эксплуатации)	-20 °C ... 70 °C	-40 °C ... 80 °C

Описание	Данные для заказа			Данные для заказа		
	Тип	Артикул №	Штук	Тип	Артикул №	Штук
Собранный разъем D-SUB , для INTERBUS, размер 1, винтовые зажимы, экранированный штырь	VS-09-IBS-ST	1689271	1			
гнездо	VS-09-IBS-BU	1689284	1			
Комплект разъема D-SUB , для PROFIBUS, размер корпуса 1, Штекер, экранированный	VS-09-PROFIBUS-SC	1654549	1			
Винтовой зажим	VS-09-PROFIBUS-SP	1654345	1			
Пружинные клеммы						
Комплект разъема D-SUB , для CANopen®, размер 1, розетки, винтовые зажимы, экранированные						
гнездо	VS-09-CAN	1689307	1			
Монтажная рама D-SUB , для установки контактных вставок D-SUB				VS-09-A	1688366	5
D-SUB 09						
Экран D-SUB для защиты от ЭМВ , для монтажных рам IP67, контактирование экрана со стенкой корпуса				VS-09-A-EMV-S	1688463	5
D-SUB 09						
Комплект разъема D-SUB				VS-09-SET-EMV	1689158	1
D-SUB 09						



Винтовой разъем,
крепление: отверстие 2,5 мм



Монтажная рама D-SUB, IP67, со встроенным переходником Штекер/розетка

	Технические характеристики		Технические характеристики	
Электрические данные				
Расчетное напряжение	60 В		125 В	125 В
Расчетный ток	5 А		5 А	5 А
Категория перенапряжения	III		III	III
Данные о материале				
Материал корпуса	-		PA	PA
Материал, контакт	Медный сплав		Медный сплав	Медный сплав
Материал, контактная поверхность	Никель, покрытый золотом		Никель, твердо позолочен	Никель, твердо позолочен
Материал, держатель контакта	PBTP		Полиэфир GF	Полиэфир GF
Класс воспламеняемости согласно UL 94	V0		V0	V0
Механические данные				
Полюсов	9		9	9
Цвет	-		серый	серый
Степень загрязнения	2		2	2
Степень защиты	IP20		IP67	IP67
Тип подключения	Винтовые зажимы		-	-
Сечение	0,14 мм ² ... 0,5 мм ²		-	-
Сечение AWG	26 ... 20		-	-
Циклы установки	≥ 200		≥ 200	≥ 200
Данные температуры				
Температура окружающей среды (при эксплуатации)	-20 °C ... 80 °C		-40 °C ... 80 °C	-40 °C ... 80 °C

	Данные для заказа			Данные для заказа		
Описание	Тип	Артикул №	Штук	Тип	Артикул №	Штук
Контактная вставка D-SUB						
штырь	VS-09-ST-DSUB/10-MPT-0,5	1688379	10			
гнездо	VS-09-BU-DSUB/9-MPT-0,5	1688395	10			
Монтажная рама D-SUB, со встроенным переходником Штекер/розетка, экранированная						
D-SUB 09, штыревая часть / штыревая часть				VS-09-A-GC-ST/ST	1689705	5
D-SUB 09, гнездовая часть / гнездовая часть				VS-09-A-GC-BU/BU	1689695	5
Сопрягающее устройство D-SUB, со встроенным переходником Штекер/розетка, экранированный						
D-SUB 09, штыревая часть / штыревая часть				VS-09-KU-ST/ST	1689640	5
D-SUB 09, гнездовая часть / гнездовая часть				VS-09-KU-BU/BU	1689637	5

Соединители для передачи данных

Компоненты для полевых шин - разъемы M12

Соединитель M12, экранированный



Штекерные разъемы M12 для INTERBUS для самостоятельной сборки

Штекерные разъемы M12 для PROFIBUS для самостоятельной сборки



Круглый разъем M12 согласно:

Степень загрязнения	3
Степень защиты	IP67
Тип подключения	Пружинные зажимы
Электрические данные	
Расчетное напряжение	60 В
Расчетный ток	4 А
Проходное сопротивление	≤ 8 мΩ
Сопротивление изоляции	≥ 100 МΩ
Данные о материале	
Материал, контакт	CuSn
Материал, контактная поверхность	Ni/Au
Материал, держатель контакта	TPU
Класс воспламеняемости согласно UL 94	V0
Кодирование	В - инверс.
Полюсов	5
Данные температуры	
Штекер / розетка	[° C] -40 ... 85

Технические характеристики		Технические характеристики	
Пружинные зажимы	Винтовой зажим	Пружинные зажимы	Винтовой зажим
IEC 61076-2-101	IEC 61076-2-101	IEC 61076-2-101	IEC 61076-2-101
3	3	3	3
IP67	IP67	IP67	IP67
Пружинные зажимы	Винтовые зажимы	Пружинные зажимы	Винтовые зажимы
60 В	60 В	60 В	60 В
4 А	4 А	4 А	4 А
≤ 8 мΩ	≤ 3 мΩ	≤ 8 мΩ	≤ 3 мΩ
≥ 100 МΩ	≥ 100 МΩ	≥ 100 МΩ	≥ 100 МΩ
CuSn	CuSn	CuSn	CuSn
Ni/Au	Золото	Ni/Au	Золото
TPU	РА 66	TPU	РА 66
V0	НВ	V0	НВ
В - инверс.	В - инверс.	В - инверс.	В - инверс.
5	5	2	5
-40 ... 85	-40 ... 85	-40 ... 85	-40 ... 85

Данные для заказа

Данные для заказа

Описание	Пружинные зажимы		Винтовой зажим		Пружинные зажимы		Винтовой зажим	
	Артикул №	Штук	Артикул №	Штук	Артикул №	Штук	Артикул №	Штук
Штекерный разъем								
Гнездовая часть, прямая	1432826	1	1507777	1	1432868	1	1507777	1
Штекер, прямая	1432800	1	1507764	1	1432842	1	1507764	1
Гнездо, угловое	1432839	1			1432871	1		
Штекер, угловая	1432813	1			1432855	1		

Соединитель M12, экранированный



Штекерные разъемы M12 для DeviceNet™ для самостоятельной сборки

Штекерные разъемы M12 для CC-Link для самостоятельной сборки



Круглый разъем M12 согласно:

Степень загрязнения

Степень защиты

Тип подключения

Электрические данные

Расчетное напряжение

Расчетный ток

Проходное сопротивление

Сопротивление изоляции

Данные о материале

Материал, контакт

Материал, контактная поверхность

Материал, держатель контакта

Класс воспламеняемости согласно UL 94

Кодирование

Данные температуры

Штекер / розетка

Технические характеристики

Пружинные зажимы

IEC 61076-2-101

3

IP67

Пружинные зажимы

60 В

4 А

≤ 8 мΩ

≥ 100 МΩ

CuSn

Ni/Au

TPU

V0

A - стандарт

Винтовой зажим

IEC 61076-2-101

3

IP67

Винтовые зажимы

60 В

4 А

≤ 3 мΩ

≥ 100 МΩ

CuSn

Золото

PA 66

HB

A - стандарт

Технические характеристики

Пружинные зажимы

IEC 61076-2-101

3

IP67

Пружинные зажимы

60 В

4 А

≤ 8 мΩ

≥ 100 МΩ

CuSn

Ni/Au

PA 66

V0

A - стандарт

Штекер / розетка [° C]

Данные для заказа

Данные для заказа

Описание	Пружинные зажимы		Винтовой зажим		Пружинные зажимы			
	Артикул №	Штук	Артикул №	Штук	Артикул №	Штук	Артикул №	Штук
Штекерный разъем								
Гнездовая часть, прямая	1432787	1	1508365	1	1559770	1		
Штекер, прямая	1432761	1	1508352	1	1559767	1		
Гнездо, угловое	1432790	1						
Штекер, угловая	1432774	1						

Встраиваемый соединитель, монолитный, для монтажа на задней стенке



Встраиваемый соединитель M12 с выводами под пайку



Встраиваемый соединитель M12 с выводами под пайку

	Технические характеристики			
	без контакта для экранирования		с контактом для экранирования	
Круглый разъем M12 согласно:	IEC 61076-2-101		IEC 61076-2-101	
Степень загрязнения	3		3	
Степень защиты	IP67		IP67	
Тип подключения	Выводы под пайку		Выводы под пайку	
Электрические данные				
Расчетное напряжение	60 В		60 В	
Расчетный ток	4 А		4 А	
Проходное сопротивление	≤ 3 мΩ		≤ 3 мΩ	
Сопротивление изоляции	≥ 100 МΩ		≥ 100 МΩ	
Данные о материале				
Материал контакта / покрытие контакта	CuZn / Золото		CuZn / Ni/Au	
Материал, держатель контакта	PA 66		PA 66	
Класс воспламеняемости согласно UL 94	V0		V0	
Нодирование	В - инверс.		В - инверс.	
Данные температуры				
Штекер / розетка	[-25 ... 85 °C]		[-25 ... 85 °C]	

	Технические характеристики			
	без контакта для экранирования		с контактом для экранирования	
Круглый разъем M12 согласно:	IEC 61076-2-101		IEC 61076-2-101	
Степень загрязнения	3		3	
Степень защиты	IP67		IP67	
Тип подключения	Выводы под пайку		Выводы под пайку	
Электрические данные				
Расчетное напряжение	60 В		60 В	
Расчетный ток	4 А		4 А	
Проходное сопротивление	≤ 3 мΩ		≤ 3 мΩ	
Сопротивление изоляции	≥ 100 МΩ		≥ 100 МΩ	
Данные о материале				
Материал контакта / покрытие контакта	CuZn / Золото		CuZn / Золото	
Материал, держатель контакта	PA 66		PA 66	
Класс воспламеняемости согласно UL 94	V0		V0	
Нодирование	А - стандарт		А - стандарт	
Данные температуры				
Штекер / розетка	[-25 ... 85 °C]		[-25 ... 85 °C]	

Описание	Данные для заказа				
	Артикул №	Штук	Артикул №	Штук	
Встраиваемый соединитель, крепежная резьба Pg9	без контакта для экранирования		с контактом для экранирования		
	гнездо		1553022	20	
штырь	1543647	20	1553051	20	
Встраиваемый разъем, крепежная резьба M12	без контакта для экранирования		с контактом для экранирования		
	штырь	1551846	20	1552971	20
Шестигранная гайка EMV с мелким шлицем, для всех типов встраиваемых соединителей с:	Крепежная резьба Pg9		Крепежная резьба M12		
	Крепежная резьба Pg9	1440177	10	1440177	10
	Крепежная резьба M12	1440151	10	1440151	10

Встраиваемый соединитель, из двух частей, для монтажа на задней стенке



Встраиваемый соединитель M12 с выводами под пайку



Встраиваемый соединитель M12 с выводами под пайку



	Технические характеристики		Технические характеристики	
	Пайка волной припоя IEC 61076-2-101	Процесс THR IEC 61076-2-101	Пайка волной припоя IEC 61076-2-101	Процесс THR IEC 61076-2-101
Степень загрязнения	3	3	3	3
Степень защиты	IP67	IP67	IP67	IP67
Тип подключения	Выводы под пайку	Выводы под пайку (THR)	Выводы под пайку	Выводы под пайку (THR)
Электрические данные				
Расчетное напряжение	60 В	60 В	60 В	60 В
Расчетный ток	4 А	4 А	4 А	4 А
Проходное сопротивление	≤ 3 мΩ	≤ 3 мΩ	≤ 3 мΩ	≤ 3 мΩ
Сопротивление изоляции	≥ 100 МΩ	≥ 100 МΩ	≥ 100 МΩ	≥ 100 МΩ
Данные о материале				
Материал контакта / покрытие контакта	CuZn / Ni/Au	CuZn / Золото	CuZn / Золото	CuZn / Золото
Материал, держатель контакта	PA 66	PPA	PA 66	PPA
Класс воспламеняемости согласно UL 94	HB	V0	HB	V0
Данные температуры				
Штекер / розетка	[° C] -25 ... 85	-25 ... 85	-25 ... 85	-25 ... 85

Описание	Данные для заказа				Данные для заказа			
	Артикул №	Штук	Артикул №	Штук	Артикул №	Штук	Артикул №	Штук
	Пайка волной припоя		Процесс THR		Пайка волной припоя		Процесс THR	
Встраиваемый соединитель, крепление M12, прямые контакты								
гнездо	1437180	10	1542635	60	1694237	10	1434879	60
штырь	1437203	10	1552188	60	1694211	10	1439968	60
Встраиваемый соединитель, крепление M12, угловые контакты								
гнездо	1436576	10			1438024	10		
штырь	1436615	10			1438037	10		

PHOENIX CONTACT

Соединители для передачи данных

Компоненты для полевых шин - встраиваемые соединители M12

Встраиваемый соединитель, с подготовленным кабелем, тип 900



Монтаж на заднюю стенку



Монтаж на переднюю стенку, возможность позиционирования

	Технические характеристики		Технические характеристики	
	Крепежная резьба M16	Крепежная резьба Pg9	Крепежная резьба M16	
Круглый разъем M12 согласно:	IEC 61076-2-101	IEC 61076-2-101	IEC 61076-2-101	-
Степень загрязнения	3	3	3	-
Степень защиты	IP67	IP67	IP67	-
Электрические данные				
Расчетное напряжение	60 В	60 В	60 В	-
Расчетный ток	4 А	4 А	4 А	-
Проходное сопротивление	≤ 3 мΩ	≤ 3 мΩ	≤ 3 мΩ	-
Сопротивление изоляции	≥ 100 МΩ	≥ 100 МΩ	≥ 100 МΩ	-
Данные о материале				
Материал контакта / покрытие контакта	CuZn / Ni/Au	CuZn / Ni/Au	CuZn / Ni/Au	- / -
Материал, держатель контакта	PA 66	PA 66	PA 66	-
Класс воспламеняемости согласно UL 94	V0	V0	V0	-
Данные температуры				
Штекер / розетка	[° C]	-25 ... 85	-25 ... 85	-

Описание	Длина кабеля	Данные для заказа				Данные для заказа			
		Артикул №	Штук	Артикул №	Штук	Артикул №	Штук	Артикул №	Штук
Встраиваемый соединитель, с механическим ключом В, с системным шинным кабелем, 6-жильный, экранированный, полиуретан без галогенов, зеленая внешняя оболочка, 3 x 2 x 0,25 мм²									
гнездо	0,5 м	1534546	1	1437601	1	1529742	1		
штырь	0,5 м	1534504	1	1437643	1	1529629	1		
гнездо	1 м	1534559	1	1437614	1	1529755	1		
штырь	1 м	1534517	1	1437656	1	1530223	1		
гнездо	2 м	1534562	1	1437627	1	1529768	1		
штырь	2 м	1534520	1	1437669	1	1529726	1		
гнездо	5 м	1534575	1	1437630	1	1529771	1		
штырь	5 м	1534533	1	1437672	1	1529739	1		
Шестигранная гайка EMV с мелким шлицем, для всех типов встраиваемых соединителей с:									
Крепежная резьба M16		1440164	10						
Крепежная резьба Pg9				1440177	10				

Встраиваемый соединитель, с подготовленным кабелем, тип 910



Монтаж на заднюю стенку



Монтаж на переднюю стенку, возможность позиционирования



Технические характеристики	
Крепежная резьба M16	Крепежная резьба Pg9
Круглый разъем M12 согласно:	IEC 61076-2-101
Степень загрязнения	3
Степень защиты	IP67
Электрические данные	
Расчетное напряжение	60 В
Расчетный ток	4 А
Прочное сопротивление	≤ 3 мΩ
Сопротивление изоляции	≥ 100 МΩ
Данные о материале	
Материал контакта / покрытие контакта	CuZn / Ni/Au
Материал, держатель контакта	PA 66
Класс воспламеняемости согласно UL 94	V0
Данные температуры	
Штекер / розетка	[° C] -25 ... 85



Технические характеристики	
Крепежная резьба M16	
Круглый разъем M12 согласно:	IEC 61076-2-101
Степень загрязнения	3
Степень защиты	IP67
Электрические данные	
Расчетное напряжение	60 В
Расчетный ток	4 А
Прочное сопротивление	≤ 3 мΩ
Сопротивление изоляции	≥ 100 МΩ
Данные о материале	
Материал контакта / покрытие контакта	CuZn / Ni/Au
Материал, держатель контакта	PA 66
Класс воспламеняемости согласно UL 94	V0
Данные температуры	
Штекер / розетка	-25 ... 85

Данные для заказа			
Крепежная резьба M16	Крепежная резьба Pg9	Крепежная резьба M16	Крепежная резьба M16

Данные для заказа			
Крепежная резьба M16	Крепежная резьба M16	Крепежная резьба M16	Крепежная резьба M16

Описание	Длина кабеля	Крепежная резьба M16		Крепежная резьба Pg9		Крепежная резьба M16		Крепежная резьба M16	
		Артикул №	Штук	Артикул №	Штук	Артикул №	Штук	Артикул №	Штук
Встраиваемый соединитель, с механическим ключом В, с системным шинным кабелем, 2-жильный, экранированный, полиуретан без галогенов, фиолетовая внешняя оболочка, 2 x 0,34 мм²; 1 x 2 x 0,25 мм²									
гнездо	0,5 м	1534384	1	1437449	1	1525597	1		
штырь	0,5 м	1534342	1	1437481	1	1525555	1		
гнездо	1 м	1534397	1	1437452	1	1525607	1		
штырь	1 м	1534355	1	1437494	1	1525568	1		
гнездо	2 м	1534407	1	1437465	1	1519574	1		
штырь	2 м	1534368	1	1437504	1	1519561	1		
гнездо	5 м	1534410	1	1437478	1	1525610	1		
штырь	5 м	1534371	1	1437517	1	1525571	1		
Шестигранная гайка EMV с мелким шлицем, для всех типов встраиваемых соединителей с:									
Крепежная резьба M16		1440164	10						
Крепежная резьба Pg9				1440177	10				

Соединители для передачи данных

Компоненты для полевых шин - встраиваемые соединители M12

Встраиваемый соединитель, с подготовленным кабелем, тип 920



Монтаж на заднюю стенку

Монтаж на переднюю стенку, возможность позиционирования

	Технические характеристики				Технические характеристики				
	Крепежная резьба M16		Крепежная резьба Pg9		Крепежная резьба M16				
Круглый разъем M12 согласно:	IEC 61076-2-101		IEC 61076-2-101		IEC 61076-2-101				
Степень загрязнения	3		3		3				
Степень защиты	IP67		IP67		IP67				
Электрические данные									
Расчетное напряжение	60 В		60 В		60 В				
Расчетный ток	4 А		4 А		4 А				
Проходное сопротивление	≤ 3 мΩ		≤ 3 мΩ		≤ 3 мΩ				
Сопротивление изоляции	≥ 100 МΩ		≥ 100 МΩ		≥ 100 МΩ				
Данные о материале									
Материал контакта / покрытие контакта	CuZn / Ni/Au		CuZn / Ni/Au		CuZn / Ni/Au		- / -		
Материал, держатель контакта	PA 66		PA 66		PA 66				
Класс воспламеняемости согласно UL 94	V0		V0		V0				
Данные температуры									
Штекер / розетка	[° C]		-25 ... 85		-25 ... 85				
	Данные для заказа				Данные для заказа				
Описание	Длина кабеля	Артикул №	Штук	Артикул №	Штук	Артикул №	Штук	Артикул №	Штук
		Крепежная резьба M16		Крепежная резьба Pg9		Крепежная резьба M16			
Встраиваемый соединитель , с механическим ключом А, с системным шинным кабелем, 4-жильный, экранированный, полиуретан без галогенов, фиолетовая внешняя оболочка, 2 x 0,34 мм ² ; 2 x 0,25 мм ²									
гнездо	0,5 м	1534465	1	1437520	1	1525678	1		
штырь	0,5 м	1534423	1	1437562	1	1525623	1		
гнездо	1 м	1534478	1	1437533	1	1525681	1		
штырь	1 м	1534436	1	1437575	1	1525636	1		
гнездо	2 м	1534481	1	1437546	1	1525694	1		
штырь	2 м	1534449	1	1437588	1	1525649	1		
гнездо	5 м	1534494	1	1437559	1	1525704	1		
штырь	5 м	1534452	1	1437591	1	1525652	1		
Шестигранная гайка EMV с мелким шлицем, для всех типов встраиваемых соединителей с:									
Крепежная резьба M16		1440164	10						
Крепежная резьба Pg9				1440177	10				

Встраиваемый соединитель M12, экранированный



с гибкими проводами 0,5 м, для установки на переднюю стенку



со штыревыми выводами под пайку, для установки на заднюю стенку



Технические характеристики	
Круглый разъем M12 согласно:	IEC 61076-2-101
Степень загрязнения	3
Степень защиты	IP67
Тип подключения	Отдельные проводники
Электрические данные	
Расчетное напряжение	250 В
Расчетный ток	4 А
Проходное сопротивление	≤ 3 мΩ
Сопротивление изоляции	≥ 100 МΩ
Данные о материале	
Материал контакта / покрытие контакта	CuZn / Ni/Au
Материал, держатель контакта	PA66 GF
Класс воспламеняемости согласно UL 94	V0
Данные температуры	
Штекер / розетка	[° C] -25 ... 85



Технические характеристики	
Круглый разъем M12 согласно:	IEC 61076-2-101
Степень загрязнения	3
Степень защиты	IP67/IP69K
Тип подключения	Выводы под пайку
Электрические данные	
Расчетное напряжение	60 В
Расчетный ток	4 А
Проходное сопротивление	≤ 3 мΩ
Сопротивление изоляции	≥ 100 МΩ
Данные о материале	
Материал контакта / покрытие контакта	CuZn / Золото
Материал, держатель контакта	PA 66
Класс воспламеняемости согласно UL 94	V0
Данные температуры	
Штекер / розетка	-25 ... 85

Данные для заказа			
Описание	Кодирование	Тип	Артикул №
Приборные соединители			
гнездо	A - стандарт	SACC-E-M12FS-4CON-PG9/0,5 FFVA	1431429
штырь	A - стандарт	SACC-E-M12MS-4CON-PG9/0,5 FFVA	1431432
			Штук
			1
			1

Данные для заказа			
Описание	Кодирование	Тип	Артикул №
Приборные соединители			
гнездо		SACC-DSI-M12FS-5CON-L180 VA	1554733
штырь		SACC-DSI-M12MS-5CON-L180 VA	1554746
			Штук
			20
			20

Обозначения



отвечает требованиям UL



может применяться в буксируемых цепях



стойкий к воздействию искр при сварке



устойчива к УФ-излучению



трудновоспламеняющийся



высокая термостойкость



хорошая маслостойкость



высокая химическая стойкость



выдерживает нагрузки на скручивание



без галогенов



Характеристики передачи

Кабель INTERBUS – Тип 900



Кабель INTERBUS для гибкого применения в помещениях с сухой и влажной средой и жестких промышленных условиях. Кабель удаленной шины сертифицирован согласно требованиям клуба INTERBUS с присвоением № 117.

Кабель не содержит галогенов и изготовлен из огнеупорного материала согласно VDE 0482, часть 265-2-1 / МЭК 332-1. Внутренняя изоляция жил изготовлена из полиэтилена.

Материал внешней оболочки **ПВХ**

Минимальный радиус изгиба испытано при **7,5 x D**
20 ... 25°C

Тип	Кол-во полюсов	Применение	Формат	Сечение	Цвета жил	Изоляция жил	Диапазон температур	Стр.
900 ПВХ зеленый	6-полюсн.	M12	3 x 2 x 0,25 мм ² 32 x 0,1 мм		Желтый, зеленый, белый, коричневый, розовый, серый	PE	-30 °C ... 70 °C	190

Кабель PROFIBUS – Тип 910



Кабель PROFIBUS, предназначенный для использования в буксирных цепях в жестких промышленных условиях. Кабели отличаются хорошей маслостойкостью.

Материал внешней оболочки **полиуретан**

Количество циклов изгибания **5 млн.**
Минимальный радиус изгиба **10 x D**
Путь перемещения **10 м**
Ускорение **7 м/с²**
Скорость **180 м/мин.**
испытано при **20 ... 25°C**

Тип	Кол-во полюсов	Применение	Формат	Сечение	Цвета жил	Изоляция жил	Диапазон температур	Стр.
910 Полиуретан Фиолетовый	2-полюсн.	M12	1 x 2 x AWG 24 19 x 0,15 мм		Зеленый, красный	PE	-40 °C ... 80 °C	191

Кабель DeviceNet™/CANopen® – Тип 920



Кабель DeviceNet™/CANopen® для гибкой прокладки. Данные кабели предназначены для использования в буксирных цепях в жестких промышленных условиях. Кабели отличаются хорошей маслостойкостью.

Материал внешней оболочки полиуретан

Количество циклов изгибания 5 млн.
Минимальный радиус изгиба 10 x D
Путь перемещения 10 м
Ускорение 7 м/с²
Скорость 180 м/мин.
испытано при 20 ... 25°C

Тип	Кол-во полюсов	Применение	Формат	Сечение	Цвета жил	Изоляция жил	Диапазон температур	Стр.
920 Полиуретан Фиолетовый	4-полюсн.	M12, M8	1 x 2 x AWG 22 19 x 0,15 мм + 1 x 2 x AWG 24 19 x 0,15 мм		Красный, черный, синий, белый	PO, PE	-40 °C ... 80 °C	192

Кабель DeviceNet™/CANopen® – Тип 923



Кабель DeviceNet™/CANopen® для гибкой прокладки. Данные кабели предназначены для использования в буксирных цепях в жестких промышленных условиях. Кабели отличаются хорошей маслостойкостью.

Материал внешней оболочки полиуретан

Количество циклов изгибания 5 млн.
Минимальный радиус изгиба 10 x D
Путь перемещения 10 м
Ускорение 7 м/с²
Скорость 180 м/мин.
испытано при 20 ... 25°C

Тип	Кол-во полюсов	Применение	Формат	Сечение	Цвета жил	Изоляция жил	Диапазон температур	Стр.
923 Полиуретан Серый	4-полюсн.	M 12, 7/8"	1 x 2 x AWG 22 19 x 0,15 mm + 1 x 2 x AWG 24 19 x 0,15 мм		Красный, черный, синий, белый	PO, PE	-40 °C ... 80 °C	см. каталог 4

Кабель DeviceNet™ – Тип 928



Кабели DeviceNet™/CANopen® для жесткой прокладки. Данные кабели предназначены для использования при жестких промышленных условиях. Кабели отличаются хорошей маслостойкостью.

Материал внешней оболочки ПВХ

Минимальный радиус изгиба 10 x D

Тип	Кол-во полюсов	Применение	Формат	Сечение	Цвета жил	Изоляция жил	Диапазон температур	Стр.
928 ПВХ Серый	4-полюсн.	7/8"	1 x 2 x AWG18 19 x 0,26 мм + 1 x 2 x AWG15 19 x 0,34 мм		Красный, черный, синий, белый	ПВХ	закрепленный: -40 °C ... 80 °C	см. каталог 4

Кабель FOUNDATION Fieldbus – тип 960

Кабель FOUNDATION Fieldbus / PROFIBUS PA – тип 961



Кабели FOUNDATION Fieldbus для жесткой прокладки. Кабель выполнен из устойчивого к воздействию УФ-излучения огнеупорного материала в соответствии с UL1685. Подходит для прокладки

как снаружи, так и внутри помещений. Кабели типа 961 имеют оболочку синего цвета и предназначены для прокладки во взрывоопасных зонах.

Материал внешней оболочки **ПВХ**

Минимальный радиус изгиба **10 x D**

Тип	Кол-во полюсов	Применение	Формат	Сечение	Цвета жил	Изоляция жил	Диапазон температур	Стр.
960 ПВХ Оранжевый	2-полюсн.	7/8", M12	2 x AWG 20 7 x 0,3 мм		Синий, оранжевый	PO	-30 °C ... 105 °C	см. каталог 4
961 ПВХ Синий	2-полюсн.	7/8", M12	2 x AWG 20 7 x 0,3 мм		Синий, оранжевый	PO	-30 °C ... 105 °C	см. каталог 4 см. каталог 4

Кабели CC-Link – Тип 990



Кабель CC-Link для жесткой прокладки внутри помещений. Кабель выполнен

из огнеупорного материала в соответствии с UL 1685.

Материал внешней оболочки **ПВХ**

Тип	Кол-во полюсов	Применение	Формат	Сечение	Цвета жил	Изоляция жил	Диапазон температур	Стр.
990 ПВХ Красный	3-полюсн.	M12	3 x AWG 22 7 x 0,28 мм		Белый, синий, желтый	Ячеистый полиэтилен	-30 °C ... 60 °C	см.: phoenix contact.net/ products

Кабель PROFINET – тип 93A



КАБЕЛЬ PROFINET для жесткой прокладки. Кабели являются трудновоспламеняемыми и обладают характеристиками передачи сигналов согласно CAT5e.

Материал внешней оболочки **ПВХ**

Минимальный радиус изгиба **7,5 x D**

Тип	Кол-во полюсов	Применение	Формат	Сечение	Цвета жил	Изоляция жил	Диапазон температур	Стр.
93A ПВХ зеленый	4-полюсн.	M12, RJ45	4 x AWG 22 однопроволочные		Белый, желтый, синий, оранжевый	PE	-25 °C ... 80 °C	105

Кабели PROFINET – Тип 93B



КАБЕЛЬ PROFINET для гибкой прокладки. Кабель отличается условной маслостойкостью. Кабель выполнен из стойкого к воздействию УФ-излучения материала согласно UL1581, раздел 1200,

благодаря чему он подходит для прокладки вне помещений. Обладает характеристиками передачи сигналов согласно CAT5e.

Материал внешней оболочки **ПВХ**

Минимальный радиус изгиба **7 x D**
испытано при **20 ... 25°C**

Тип	Кол-во полюсов	Применение	Формат	Сечение	Цвета жил	Изоляция жил	Диапазон температур	Стр.
93B ПВХ зеленый	4-полюсн.	M12, RJ45	4 x AWG 22 7 x 0,25 мм		Белый, желтый, синий, оранжевый	PE	-40°C ... 70°C	97 105 106

Кабели PROFINET – Тип 93C



Кабель PROFINET для универсального применения в буксирных цепях. Кабель не содержит галогенов и отличается маслостойкостью. Изготовлен из стойкого к воздействию УФ-излучения материала, благодаря чему подходит для прокладки вне помещений. Обладает характеристиками передачи сигналов согласно CAT5e.

Материал внешней оболочки **полиуретан**

Количество циклов изгибания **3 млн.**
Минимальный радиус изгиба **7,5 x D**
Путь перемещения **10 м**
Ускорение **4 м/с²**
Скорость **4 м/с**
испытано при **20 ... 25°C**

Тип	Кол-во полюсов	Применение	Формат	Сечение	Цвета жил	Изоляция жил	Диапазон температур	Стр.
93C Полиуретан зеленый	4-полюсн.	M12, RJ45	4 x AWG 22 7 x 0,25 мм		Белый, желтый, синий, оранжевый	PE	-40°C ... 70°C	105 106

Кабели PROFINET – тип 93R



Кабель PROFINET для применения в роботизированной технике. Кабель отличается условной маслостойкостью. Кабель выполнен из стойкого к воздействию УФ-излучения материала согласно

UL1581, раздел 1200, благодаря чему он подходит для прокладки вне помещений. Обладает характеристиками передачи сигналов согласно CAT5e.

Материал внешней оболочки **полиуретан**

Угол скручивания **± 180°**
Циклы кручения **1 млн.**

Тип	Кол-во полюсов	Применение	Формат	Сечение	Цвета жил	Изоляция жил	Диапазон температур	Стр.
93R Полиуретан зеленый	4-полюсн.	M12, RJ45	4 x AWG 22 19 x 0,15 мм		Белый, желтый, синий, оранжевый	PE	-40°C ... 80°C	105 106

Кабель PROFINET – Тип 937



Кабель PROFINET для применения в железнодорожной отрасли. Кабели отличаются маслостойкостью. Они отвечают стандарту пожарной безопасности BS6853. Кабели обладают характеристиками

передачи сигналов согласно CAT5e.

Оболочка внешнего материала RADOX® GKW S

Минимальный радиус изгиба 6 x D

Тип	Кол-во полюсов	Применение	Формат	Сечение	Цвета жил	Изоляция жил	Диапазон температур	Стр.
937 RADOX® черный	4-полюсн.	M12, RJ45	4 x AWG 22 7 x 0,25 мм		Белый, желтый, синий, оранжевый	RADOX®	-40 °C ... 90 °C	105 106

Кабели EtherCAT - тип 93G



Кабель EtherCAT для гибкой прокладки. Отличается условной маслостойкостью. Кабели изготавливаются из устойчивого к воздействию УФ-излучения материала согласно UL1581, раздел 1200, благодаря чему могут использоваться в

сложных промышленных условиях. Кабели обладают характеристиками передачи сигналов согласно CAT5e.

Материал внешней оболочки ПВХ

Минимальный радиус изгиба 7 x D
испытано при 20 ... 25 °C

Тип	Кол-во полюсов	Применение	Формат	Сечение	Цвета жил	Изоляция жил	Диапазон температур	Стр.
93G ПВХ зеленый	4-полюсн.	M12, PP, RJ45	4 x AWG 22 7 x 0,25 мм		Белый, желтый, синий, оранжевый	PE	-40 °C ... 70 °C	108

Кабель sercos III – Тип 93K



Кабель sercos III для гибкой укладки. Кабели отличаются условной маслостойкостью. Кабели изготавливаются из устойчивого к воздействию УФ-излучения материала согласно UL1581, раздел 1200, благодаря чему могут использо-

ваться в сложных промышленных условиях. Кабели обладают характеристиками передачи сигналов согласно CAT5e.

Материал внешней оболочки ПВХ

Минимальный радиус изгиба 7 x D
испытано при 20 ... 25 °C

Тип	Кол-во полюсов	Применение	Формат	Сечение	Цвета жил	Изоляция жил	Диапазон температур	Стр.
93K ПВХ Красный	4-полюсн.	M12, PP, RJ45	4 x AWG 22 7 x 0,25 мм		Белый, желтый, синий, оранжевый	PE	-40 °C ... 70 °C	см. phoenix contact.net/ products

Кабель Ethernet – Тип 93E



CAT5e

Ethernet-кабель для гибкого применения. Кабели не содержат галогенов и отличаются маслостойкостью. Кабели обладают характеристиками передачи сигналов согласно CAT5e.

Материал внешней оболочки полиуретан

Минимальный радиус изгиба 5 x D

Тип	Кол-во полюсов	Применение	Формат	Сечение	Цвета жил	Изоляция жил	Диапазон температур	Стр.
93E Полиуретан Синий	4-полюсн.	M12, RJ45	2 x 2 x AWG 26 7 x 0,25 мм		Белый-оранжевый, оранжевый, белый-зеленый, зеленый	PE	-20 °C ... 80 °C	96 98

Кабель Ethernet – Тип 94A



CAT5e

Ethernet-кабель для жесткой прокладки. Кабели обладают характеристиками передачи сигналов согласно CAT5e.

Материал внешней оболочки полиуретан

Минимальный радиус изгиба 7 x D
испытано при 20 ... 25°C

Тип	Кол-во полюсов	Применение	Формат	Сечение	Цвета жил	Изоляция жил	Диапазон температур	Стр.
94A Полиуретан Синий	8-полюсн.	M12, PP, RJ45	4 x 2 x AWG 24 однопроволочные Витая пара		Бело-синий, синий, Бело-оранжевый, оранжевый, бело- зеленый, зеленый, Бело-коричневый, коричневый	PE	-20 °C ... 70 °C	96

Кабель Ethernet – Тип 94B



CAT5e

Ethernet-кабель для гибкой прокладки. Кабели являются трудновоспламеняемыми, масло- и химически стойкими. Кабели обладают характеристиками передачи сигналов согласно CAT5e.

Материал внешней оболочки полиуретан

Минимальный радиус изгиба 5 x D

Тип	Кол-во полюсов	Применение	Формат	Сечение	Цвета жил	Изоляция жил	Диапазон температур	Стр.
94B Полиуретан Синий	8-полюсн.	M12, RJ45	4 x 2 x AWG 26 7 x 0,25 мм		Бело-синий, синий, Бело-оранжевый, оранжевый, бело- зеленый, зеленый, Бело-коричневый, коричневый	PE	-40 °C ... 80 °C	96 100

Кабель Ethernet – Тип 94P



Ethernet-кабель для гибкой прокладки. Кабель не содержит галогенов и огнестоек. Кабели обладают характеристиками передачи сигналов согласно CAT5e.

Материал внешней оболочки полиуретан

Минимальный радиус изгиба
90 мм (подвижный)
50 мм (жесткая укладка)

Тип	Кол-во полюсов	Применение	Формат	Сечение	Цвета жил	Изоляция жил	Диапазон температур	Стр.
94P Полиуретан Синий	8-полюсн.	M12, RJ45	4 x 2 x AWG 26 7 x 0,16 мм		Бело-синий, синий, бело-оранжевый, оранжевый, бело-зеленый, зеленый, бело-коричневый, коричневый	PE	-20 °C ... 70 °C	110

Кабель Ethernet – Тип 94C



Ethernet-кабели для универсального применения в буксирных цепях. Кабели являются трудновоспламеняемыми, масло- и химически стойкими. Кабели обладают характеристиками передачи сигналов согласно CAT5e.

Материал внешней оболочки полиуретан

Минимальный радиус изгиба 5 x D

Тип	Кол-во полюсов	Применение	Формат	Сечение	Цвета жил	Изоляция жил	Диапазон температур	Стр.
94C Полиуретан Синий	8-полюсн.	M12, RJ45	4 x 2 x AWG 26 19 x 0,10 мм		Бело-синий, синий, бело-оранжевый, оранжевый, бело-зеленый, зеленый, бело-коричневый, коричневый	ПП	-20 °C ... 80 °C	96 100

Кабель Ethernet – Тип 94D



Ethernet-кабель для гибкой прокладки. Кабели отличаются условной маслостойкостью. Кабели являются стойкими к УФ-излучению согласно UL1581, секция 1200 и, следовательно, могут прокладываться вне помещений. Кабели обладают

характеристиками передачи сигналов согласно CAT5e.

Материал внешней оболочки ПВХ

Тип	Кол-во полюсов	Применение	Формат	Сечение	Цвета жил	Изоляция жил	Диапазон температур	Стр.
94D ПВХ черный	8-полюсн.	M12, PP, RJ45	4 x 2 x AWG 26 7 x 0,16 мм Витая пара		Бело-синий, синий, Бело-оранжевый, оранжевый, бело-зеленый, зеленый, Бело-коричневый, коричневый	ПП	-40 °C ... 80 °C	96

Кабель Ethernet – Тип 94E



Ethernet-кабели для жесткой прокладки. Кабели являются трудновоспламеняемыми, масло- и химически стойкими. Кабели не содержат галогенов и обладают

характеристиками передачи сигналов согласно CAT6_A.

Материал внешней оболочки полиуретан

Тип	Кол-во полюсов	Применение	Формат	Сечение	Цвета жил	Изоляция жил	Диапазон температур	Стр.
94E Полиуретан Синий	8-полюсн.	M12, PP, RJ45	4 x 2 x AWG 23 однопроводочные Витая пара		Бело-синий, синий, Бело-оранжевый, оранжевый, бело-зеленый, зеленый, Бело-коричневый, коричневый	PE	-20 °C ... 80 °C	96

Кабель Ethernet – Тип 94F



Ethernet-кабели для гибкой прокладки. Кабели являются трудновоспламеняемыми, масло- и химически стойкими. Кабели не содержат галогенов и обладают характеристиками передачи сигналов согласно CAT6_A.

Материал внешней оболочки полиуретан

Минимальный радиус изгиба 10 x D

Тип	Кол-во полюсов	Применение	Формат	Сечение	Цвета жил	Изоляция жил	Диапазон температур	Стр.
94F Полиуретан Синий	8-полюсн.	M12, PP, RJ45	4 x 2 x AWG 26 7 x 0,16 мм Витая пара		Бело-синий, синий, Бело-оранжевый, оранжевый, бело-зеленый, зеленый, Бело-коричневый, коричневый	PE	-20 °C ... 80 °C	102

Гибридный Ethernet-кабель – Тип 94H



Гибридный кабель Ethernet для использования в тяговых цепях. Кабель имеет 4 жилы для передачи данных и 4 жилы для подачи питания. Кабель маслостойкий и негорючий. Кабели не содержат галогенов и обладают характеристиками передачи сигналов согласно CAT5a.

Материал внешней оболочки полиуретан

Количество циклов изгибания 2 млн.
Минимальный радиус изгиба 10 x D
Путь перемещения 4,5 м
Ускорение 3 м/с²
Скорость 3 м/с

Тип	Кол-во полюсов	Применение	Формат	Сечение	Цвета жил	Изоляция жил	Диапазон температур	Стр.
94H Полиуретан черный	8-полюсн.	M12	1 x 4 x AWG 26 19 x 0,15 мм 1 x 4 x AWG 20 19 x 0,6 мм		Бело-оранжевый, оранжевый, бело-зеленый, зеленый, Белый, синий, коричневый, черный	ПП	-40 °C ... 90 °C	104

Кабели VARAN – Тип 970



Кабель VARAN для гибкой прокладки. Кабели являются трудновоспламеняемыми, масло- и химически стойкими. Кабели обладают характеристиками передачи сигналов согласно CAT5e.

Материал внешней оболочки Сантопрен

Минимальный радиус изгиба
испытано при 7,5 x D
20 ... 25 °C

Тип	Кол-во полюсов	Применение	Формат	Сечение	Цвета жил	Изоляция жил	Диапазон температур	Стр.
970 Сантопрен черный	6-полюсн.	M12, PP, RJ45	1 x 2 x AWG 22 19 x 0,1 мм + 2 x 2 x AWG 26 19 x 0,1 мм		Коричневый, синий бело-оранжевый, оранжевый, бело-зеленый, зеленый	PE	-40 °C ... 80 °C	см. phoenix contact.net/ products

ROS  ELECTRIC

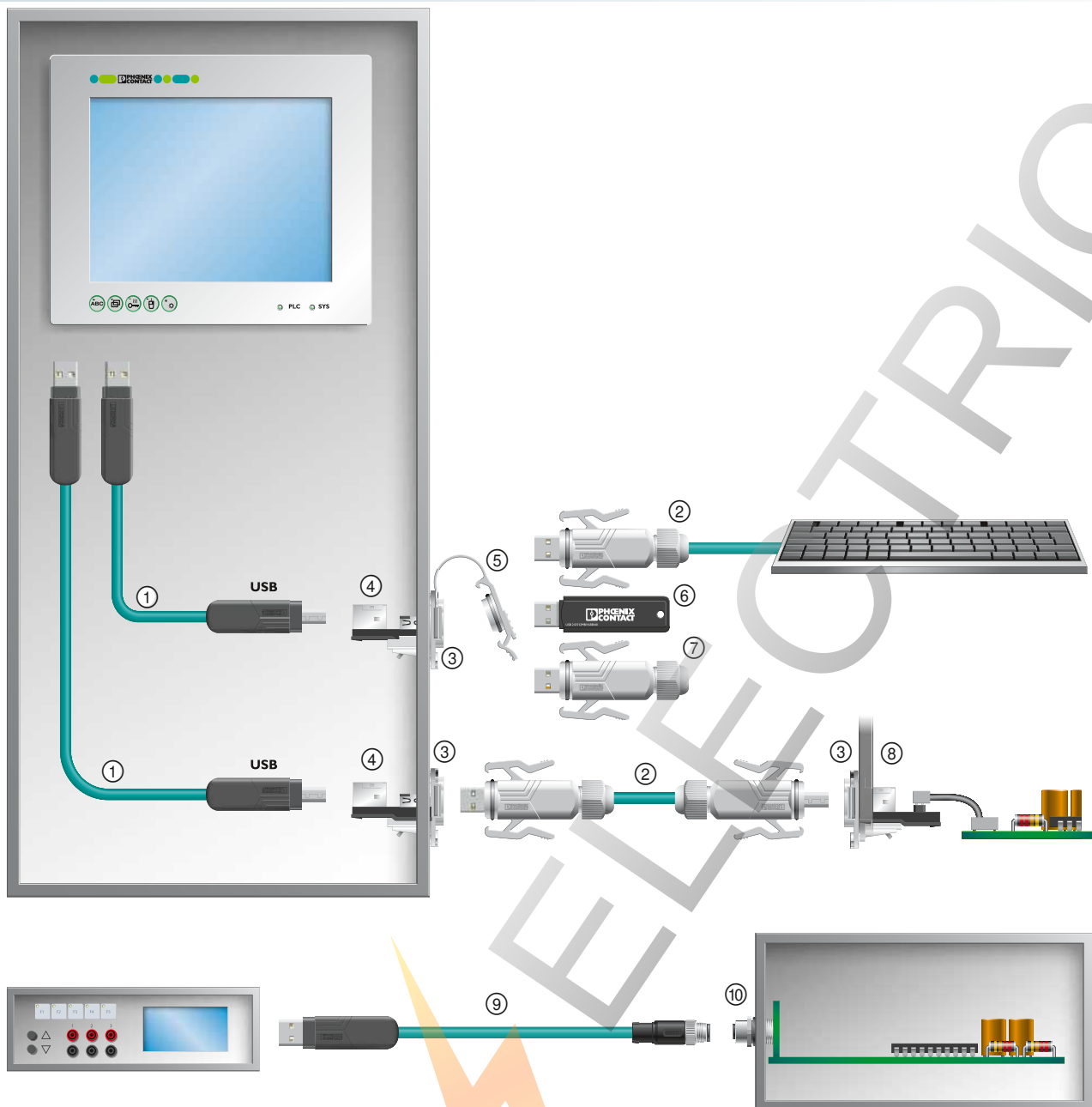

№	Обозначение	Стр.
①	Кабели USB с установленными разъемами	см. каталог 4
②	Кабели USB с установленными разъемами IP65/67	см. каталог 4
③	Монтажные рамы IP65/67, для системы Freenet, вариант 6	205
④	Модули гнездо-гнездо для системы Freenet	205
⑤	Защитная крышка для монтажной рамы, степень защиты IP65/67	205
⑥	Флеш-память USB, степень защиты IP20	205
⑦	Флеш-память USB, степень защиты IP67	205
⑧	Гнездовой разъем USB с вилочной частью	205
⑨	Кабели USB с установленными разъемами M12-Mini-USB	см. каталог 4
⑩	Встраиваемый соединитель M12 Mini-USB для монтажа на печатной плате	см. каталог 4

Проходные детали, модули памяти, защитная крышка

С помощью монтажных рам IP67 и гнездовых вставок USB возможно проходное и прямое подсоединение устройств. Модули памяти USB со степенью защиты IP67 обеспечивают беспроводную передачу данных в тяжелых промышленных условиях.



Mini-B USB, крепежная резьба M12, контакты для пайки волной припоя, встроенный контакт для экранирования











Гнездовые вставки USB и монтажная рама IP67, система Freenet

Технические характеристики		Технические характеристики	
VS-EC-MSDB SH SCO		VS-04-BUA-BUB-F/IP67	VS-04-MS-IP20
Электрические данные			
Расчетное напряжение	-	30 В	-
Скорость передачи данных	-	480 Мбит/с	480 Мбит/с
Данные о материале			
Материал корпуса	-	PC	-
Класс воспламеняемости согласно UL 94	V0	V0	-
Механические данные			
Полюсов	4	4	4
Степень защиты	IP67	IP20	IP20
Циклы установки	≥ 100	≥ 1000	-
Данные температуры			
Температура окружающей среды (при эксплуатации)	-25 °C ... 85 °C (Штекер / розетка)	-15 °C ... 65 °C	-15 °C ... 60 °C

Данные для заказа

Тип	Артикул №	Штук	Тип	Артикул №	Штук
VS-EC-MSDB SH SCO	1440711	20	VS-04-BUA-BUB-F/IP67	1653838	1
			VS-04-BUA-FK-F/IP67	1653854	1
			VS-04-BUB-FK-F/IP67	1653867	1
			VS-04-C-SDA/PH/0,3	1405552	1
			VS-04-C-SDB/PH/0,3	1405565	1
			VS-04-C-SDA/SDB/1,8	1405578	1
			VS-A-F-IP67	1653744	5
			VS-04-MS-IP20	1402490	1
			VS-04-MS-IP67	1402489	1
			VS-08-SD-F	1652606	5

Описание	Длина кабеля
Встраиваемый штекер для датчика/исполнительного элемента, M12-SPEEDCON, прямые выводы под пайку	
Гнездовая вставка USB, 4-полюсная, с гнездовой части USB, тип А, на гнездовую часть USB, тип В, установка в обоих направлениях	
Гнездовая вставка USB, 4-полюсная, с розетки USB на разъем для плоского кабеля, размер шага 2,54	
Розетка, тип А	
Розетка, тип В	
USB-кабель, с одной стороны установлен разъем USB	
Тип разъема: А, длина: 0,3 м	0,3 м
Тип разъема: В, длина: 0,3 м	0,3 м
Тип разъема: с А на В, длина: 1,8 м	1,8 м
Монтажная рама Freenet, вариант 6, для круглых монтажных отверстий, с уплотнением, без крепежного винта	
серый цвет RAL 7042	
Флеш-память USB, USB 2.0	
IP20	
IP67	
Защитная крышка для монтажных рам варианта 6	
серый цвет RAL 7042	









			Винтовой зажим			Выводы под пайку					
						прямой колпачок под пайку					
											
			VS-...-ST-DSUB/...-MPT-0,5 VS-...-BU-DSUB/...-MPT-0,5			VS-...-ST-DSUB-EG VS-...-BU-DSUB-EG			VS-...-ST-DSUB-HD-EG VS-...-BU-DSUB-HD-EG		
Размеры корпуса 1 ... 3			Контактная вставка D-SUB Крепление: отверстие 2,5 мм			Контактная вставка D-SUB Крепление: отверстие 3 мм			Контактная вставка D-SUB, с большим числом полюсов Крепление: отверстие 3 мм		
Тип	Арт. №		Кол-во полюсов	Штыревая часть	Гнездовая часть	Кол-во полюсов	Штыревая часть	Гнездо	Кол-во полюсов	Штыревая часть	Гнездо
	Монтажная рама, IP67										
	VS-09-A	1688366	9	1688379	1688395	9	1688793	1688803	15	1655111	1655108
	VS-15-A	1688036	15	1688078	1688094	15	1688874	1688887	26	1655179	1655166
	VS-25-A	1689750	25	1689789	1689776	25	1689899	1689909	44	1655234	1655221
	Сальниковый корпус IP20										
	VS-09-T-20-1-S-A	1655661	9	-	-	9	1688793	1688803	15	1655111	1655108
	VS-15-T-20-1-S-A	1655687	15	-	-	15	1688874	1688887	26	1655179	1655166
	VS-25-T-20-1-S-A	1655700	25	-	-	25	1689899	1689909	44	1655234	1655221
	VS-09-T-20-1-S-S	1655658	9	-	-	9	1688793	1688803	15	1655111	1655108
	VS-15-T-20-1-S-S	1655674	15	-	-	15	1688874	1688887	26	1655179	1655166
	Сальниковый корпус IP67										
	VS-09-T-2M16	1688353	9	1688379	1688395	9	1688793	1688803	15	1655111	1655108
	VS-15-T-2PG11	1688052	15	1688078	1688094	15	1688874	1688887	26	1655179	1655166
	VS-25-T-2M20	1689792	25	1689789	1689776	25	1689899	1689909	44	1655234	1655221
	VS-09-SET-STD	Монтажная рама	9	1688379	1688395	9	1688793	1688803	15	1655111	1655108
		Корпус с сальником	9	1688379	1688395	9	1688793	1688803	15	1655111	1655108
	VS-15-SET-STD	Монтажная рама	15	1688078	1688094	15	1688874	1688887	26	1655179	1655166
		Корпус с сальником	15	1688078	1688094	15	1688874	1688887	26	1655179	1655166
	VS-25-SET-STD	Монтажная рама	25	1689789	1689776	25	1689899	1689909	44	1655234	1655221
		Корпус с сальником	25	1689789	1689776	25	1689899	1689909	44	1655234	1655221
	VS-09-SET-EMV	Монтажная рама	9	1688379	1688395	9	1688793	1688803	15	1655111	1655108
		Корпус с сальником	9	1688379	1688395	9	1688793	1688803	15	1655111	1655108
	VS-15-SET-EMV	Монтажная рама	15	1688078	1688094	15	1688874	1688887	26	1655179	1655166
		Корпус с сальником	15	1688078	1688094	15	1688874	1688887	26	1655179	1655166
	VS-25-SET-EMV	Монтажная рама	25	1689789	1689776	25	1689899	1689909	44	1655234	1655221
		Корпус с сальником	25	1689789	1689776	25	1689899	1689909	44	1655234	1655221

Указание:
Внутренний металлический кожух корпусов кабельного сальника со степенью защиты IP67 нельзя применять на навесной стороне!

Передача сигналов

Выводы под пайку									Обжимной контакт								
угловые выводы под пайку									Держатели обжимных контактов								
VS-...-ST-DSUB-ER VS-...-BU-DSUB-ER			VS-...-ST-DSUB-HD-ER VS-...-BU-DSUB-HD-ER			VS-...-ST-DSUB-LH-B VS-...-BU-DSUB-LH-B			VS-...-ST-DSUB-CD-...G VS-...-BU-DSUB-CD-...G			VS-...-ST-DSUB-CD-... VS-...-BU-DSUB-CD-...			VS-...-ST-DSUB-HD-CD-B VS-...-BU-DSUB-HD-CD-B		
Контактная вставка D-SUB Крепление: резьба 4-40 UNC и штыри под пайку			Контактная вставка D-SUB, с большим числом полюсов, крепление: резьба 4-40 UNC и штыри под пайку			Контактная вставка D-SUB Крепление: отверстие 2,5 мм и пластина для пайки			Держатель контактов D-SUB Крепление: резьба 4-40 UNC			Держатель контактов D-SUB Крепление: отверстие 3 мм			Держатель контактов D-SUB, с большим числом полюсов Крепление: отверстие 3 мм		
Кол-во полюсов	Штыревая часть	Гнездо	Кол-во полюсов	Штыревая часть	Гнездо	Кол-во полюсов	Штыревая часть	Гнездо	Кол-во полюсов	Штыревая часть	Гнездовая часть	Кол-во полюсов	Штыревая часть	Гнездовая часть	Кол-во полюсов	Штыревая часть	Гнездовая часть
9	1688382	1688405	15	1655098	1656136	9	1654785	1654798	9	1688832	1688845	9	1688858	1688861	15	1655137	1655124
15	1688081	1688120	26	1655153	1655140	15	1654808	1654811	15	1688913	1688926	15	1688939	1688942	26	1655195	1655182
25	1689873	1689886	44	1655218	1655205	25	1654824	1654837	25	1689938	1689941	25	1689954	1689967	44	1655250	1655247
9	-	-	15	-	-	9	1654785	1654798	9	-	-	9	1688858	1688861	15	1655137	1655124
15	-	-	26	-	-	15	1654808	1654811	15	-	-	15	1688939	1688942	26	1655195	1655182
25	-	-	44	-	-	25	1654824	1654837	25	-	-	25	1689954	1689967	44	1655250	1655247
9	-	-	15	-	-	9	1654785	1654798	9	-	-	9	1688858	1688861	15	1655137	1655124
15	-	-	26	-	-	15	1654808	1654811	15	-	-	15	1688939	1688942	26	1655195	1655182
25	-	-	44	-	-	25	1654824	1654837	25	-	-	25	1689954	1689967	44	1655250	1655247
9	-	-	15	-	-	9	1654785	1654798	9	-	-	9	1688858	1688861	15	1655137	1655124
15	-	-	26	-	-	15	1654808	1654811	15	-	-	15	1688939	1688942	26	1655195	1655182
25	-	-	44	-	-	25	1654824	1654837	25	-	-	25	1689954	1689967	44	1655250	1655247
9	1688382	1688405	15	1655098	1656136	9	1654785	1654798	9	1688832	1688845	9	1688858	1688861	15	1655137	1655124
9	-	-	15	-	-	9	1654785	1654798	9	-	-	9	1688858	1688861	15	1655137	1655124
15	1688081	1688120	26	1655153	1655140	15	1654808	1654811	15	1688913	1688926	15	1688939	1688942	26	1655195	1655182
15	-	-	26	-	-	15	1654808	1654811	15	-	-	15	1688939	1688942	26	1655195	1655182
25	1689873	1689886	44	1655218	1655205	25	1654824	1654837	25	1689938	1689941	25	1689954	1689967	44	1655250	1655247
25	-	-	44	-	-	25	1654824	1654837	25	-	-	25	1689954	1689967	44	1655250	1655247
9	1688382	1688405	15	1655098	1656136	9	1654785	1654798	9	1688832	1688845	9	1688858	1688861	15	1655137	1655124
9	-	-	15	-	-	9	1654785	1654798	9	-	-	9	1688858	1688861	15	1655137	1655124
15	1688081	1688120	26	1655153	1655140	15	1654808	1654811	15	1688913	1688926	15	1688939	1688942	26	1655195	1655182
15	-	-	26	-	-	15	1654808	1654811	15	-	-	15	1688939	1688942	26	1655195	1655182
25	1689873	1689886	44	1655218	1655205	25	1654824	1654837	25	1689938	1689941	25	1689954	1689967	44	1655250	1655247
25	-	-	44	-	-	25	1654824	1654837	25	-	-	25	1689954	1689967	44	1655250	1655247

Указание:
Описание обжимных контактов см. на стр. 216

			Передача сигналов									
			Присоединение плоского кабеля			Адаптер						
												
			VS-...-ST-DSUB-FK VS-...-BU-DSUB-FK			VS-...-GC-ST/ST VS-...-GC-BU/BU			VS-...-ST-DSUB-...P VS-...-BU-DSUB-...P			
Размеры корпуса 1 ... 3			Контактная вставка D-SUB Крепление: отверстие 3 мм			Контактная вставка D-SUB Крепление: резьба 4-40 UNC			Держатель контактов D-SUB Крепление: отверстие 3 мм			
Тип	Арт. №		Кол-во полюсов	Штыревая часть	Гнездовая часть	Кол-во полюсов	Штыревая часть	Гнездовая часть	Кол-во полюсов	Штыревая часть	Гнездо	
	Монтажная рама, IP67											
	VS-09-A	1688366	9	1688816	1688829	9	1652651	1688722	2PK	1688418	1688421	
	VS-15-A	1688036	15	1688890	1688900	15	1652677	1652664	3PK	1688201	1688214	
	VS-25-A	1689750	25	1689912	1689925	25	1652693	1652680	5PK	1689970	1689983	
	VS-25-A	1689750										
	Сальниковый корпус IP20											
	VS-09-T-20-1-S-A	1655661	9	-	-	9	-	-	2PK	-	-	
	VS-15-T-20-1-S-A	1655687	15	-	-	15	-	-	3PK	-	-	
	VS-25-T-20-1-S-A	1655700	25	-	-	25	-	-	5PK	-	-	
	Сальниковый корпус IP67											
	VS-09-T-20-1-S-S	1655658	9	-	-	9	-	-	2PK	-	-	
	VS-15-T-20-1-S-S	1655674	15	-	-	15	-	-	3PK	-	-	
	VS-25-T-20-1-S-S	1655690	25	-	-	25	-	-	5PK	-	-	
	Сальниковый корпус IP67											
	VS-09-T-2M16	1688353	9	-	-	9	-	-	2PK	1688418	1688421	
	VS-15-T-2PG11	1688052	15	-	-	15	-	-	3PK	1688201	1688214	
	VS-25-T-2M20	1689792	25	-	-	25	-	-	5PK	1689970	1689983	
	VS-09-SET-STD	1689145	Монтажная рама	9	1688816	1688829	9	1652651	1688722	2PK	1688418	1688421
		Корпус с сальником	9	-	-	9	-	-	2PK	1688418	1688421	
	VS-15-SET-STD	1689129	Монтажная рама	15	1688890	1688900	15	1652677	1652664	3PK	1688201	1688214
		Корпус с сальником	15	-	-	15	-	-	3PK	1688201	1688214	
	VS-25-SET-STD	1652198	Монтажная рама	25	1689912	1689925	25	1652693	1652680	5PK	1689970	1689983
		Корпус с сальником	25	-	-	25	-	-	5PK	1689970	1689983	
	VS-25-SET-STD	1652198	Монтажная рама									
		Корпус с сальником										
	VS-09-SET-EMV	1689158	Монтажная рама	9	1688816	1688829	9	1652651	1688722	2PK	1688418	1688421
		Корпус с сальником	9	-	-	9	-	-	2PK	-	-	
	VS-15-SET-EMV	1689132	Монтажная рама	15	1688890	1688900	15	1652677	1652664	3PK	1688201	1688214
		Корпус с сальником	15	-	-	15	-	-	3PK	-	-	
	VS-25-SET-EMV	1652208	Монтажная рама	25	1689912	1689925	25	1652693	1652680	5PK	1689970	1689983
		Корпус с сальником	25	-	-	25	-	-	5PK	-	-	
VS-25-SET-EMV	1652208	Монтажная рама										
Корпус с сальником												

Указание:
Внутренний металлический ножух корпусов кабельного сальника со степенью защиты IP67 нельзя применять на навесной стороне!

Указание:
При установке адаптера в переднюю панель сервисного интерфейса VARIOSUB следует применять винты 1656961 VS-SI-SCREW-GC.

Передача энергии и сигналов						Мощность								
угловые выводы под пайку			угловые выводы под пайку			угловые выводы под пайку			Винтовой зажим					
Кол-во полюсов 2PK/3PK/5PK			Кол-во полюсов 1PK-4S/2PK-5S/4PK-5S/3PK-10S			Кол-во полюсов 3/5								
VS-...-ST-DSUB-...P-LH VS-...-BU-DSUB-...P-LH			VS-...-ST-DSUB-...P-...S VS-...-BU-DSUB-...P-...S			VS-...-ST-DSUB-...P-...S-LH VS-...-BU-DSUB-...P-...S-LH			VS-PSC 1,5/...-M PE VS-PSC 1,5/...-M			PSC 1,5/...-F		
Держатель контактов D-SUB Крепление: резьба 4-40 UNC и штыри под пайку			Контактная вставка D-SUB Крепление: отверстие 3 мм			Контактная вставка D-SUB Крепление: резьба 4-40 UNC и штыри под пайку			Контактная вставка D-SUB Крепление: резьба M3 и штыри под пайку			Контактная вставка D-SUB Крепление: отверстие 3 мм		
Кол-во полюсов	Штыревая часть	Гнездо	Кол-во полюсов	Штыревая часть	Гнездо	Кол-во полюсов	Штыревая часть	Гнездо	Кол-во полюсов	Штыревая часть	Штекер с PE-контактом	Кол-во полюсов	Гнездо	
2PK	1655292	1655289	1PK-4S	1689006	1689019	1PK-4S	1655315	1655302	3	1689310	1689336	3	-	
3PK	1655331	1655328	2PK-5S	1688227	1688230	2PK-5S	1655360	1655344	5	1688825	1689323	5	-	
5PK	1655441	1655438	3PK-10S	1689996	1690008	3PK-10S	1655425	1655412						
			4PK-5S	1655386	1655373	4PK-5S	1655409	1655399						
2PK	-	-	1PK - 4S	-	-	1PK - 4S	-	-	3	-	-	3	1841909	
3PK	-	-	2PK - 5S	-	-	2PK - 5S	-	-	5	-	-	5	1841912	
5PK	-	-	3PK - 10S	-	-	3PK - 10S	-	-						
			4PK - 5S	-	-	4PK - 5S	-	-						
2PK	-	-	1PK - 4S	-	-	1PK - 4S	-	-	3	-	-	3	1841909	
3PK	-	-	2PK - 5S	-	-	2PK - 5S	-	-	5	-	-	5	1841912	
5PK	-	-	3PK - 10S	-	-	3PK - 10S	-	-						
			4PK - 5S	-	-	4PK - 5S	-	-						
2PK	-	-	1PK - 4S	1689006	1689019	1PK - 4S	-	-	3	-	-	3	1841909	
3PK	-	-	2PK - 5S	1688227	1688230	2PK - 5S	-	-	5	-	-	5	1841912	
5PK	-	-	3PK - 10S	1689996	1690008	3PK - 10S	-	-						
			4PK - 5S	1655386	1655373	4PK - 5S	-	-						
2PK	1655292	1655289	1PK - 4S	1689006	1689019	1PK - 4S	1655315	1655302	3	1689310	1689336	3	-	
2PK	-	-	1PK - 4S	1689006	1689019	1PK - 4S	-	-	3	-	-	3	1841909	
3PK	1655331	1655328	2PK - 5S	1688227	1688230	2PK - 5S	1655360	1655344	5	1688825	1689323	5	-	
3PK	-	-	2PK - 5S	1688227	1688230	2PK - 5S	-	-	5	-	-	5	1841912	
5PK	1655441	1655438	3PK - 10S	1689996	1690008	3PK - 10S	1655425	1655412						
5PK	-	-	3PK - 10S	1689996	1690008	3PK - 10S	-	-						
			4PK - 5S	1655386	1655373	4PK - 5S	1655409	1655399						
			4PK - 5S	1655386	1655373	4PK - 5S	-	-						
2PK	1655292	1655289	1PK - 4S	1689006	1689019	1PK - 4S	1655315	1655302	3	1689310	1689336	3	-	
2PK	-	-	1PK - 4S	-	-	1PK - 4S	-	-	3	-	-	3	1841909	
3PK	1655331	1655328	2PK - 5S	1688227	1688230	2PK - 5S	1655360	1655344	5	1688825	1689323	5	-	
3PK	-	-	2PK - 5S	-	-	2PK - 5S	-	-	5	-	-	5	1841912	
5PK	1655441	1655438	3PK - 10S	1689996	1690008	3PK - 10S	1655425	1655412						
5PK	-	-	3PK - 10S	-	-	3PK - 10S	-	-						
			4PK - 5S	1655386	1655373	4PK - 5S	1655409	1655399						
			4PK - 5S	-	-	4PK - 5S	-	-						

Разъем D-SUB

Контактные вставки



Винтовой разъем,
крепление: отверстие 2,5 мм



прямой колпачок под пайку
крепление: отверстия 3 мм

	Технические характеристики	
	VS-...-MPT-0,5	VS-...-EG VS-...-HD-EG
Электрические данные		
Расчетное напряжение	60 В	125 В
Расчетный ток	5 А	5 А
Категория перенапряжения	III	III
Данные о материале		
Материал, контакт	Медный сплав	Медный сплав
Материал, контактная поверхность	Никель, покрытый золотом	Никель, твердо позолочен
Материал, держатель контакта	PBTP	Полиэфир GF
Класс воспламеняемости согласно UL 94	V0	V0
Механические данные		
Степень загрязнения	2	2
Сечение	0,14 мм ² ... 0,5 мм ²	0,5 мм ²
Сечение AWG	26 ... 20	20
Циклы установки	≥ 200	≥ 200
Тип подключения	Винтовые зажимы	Колпачок для пайки
Данные температуры		
Температура окружающей среды (при эксплуатации)	-20 °C ... 80 °C	-55 °C ... 125 °C

			Данные для заказа			Данные для заказа			
			Тип	Артикул №	Штук	Тип	Артикул №	Штук	
Контактная вставка D-SUB	Исполнение	Полюсов	штырь	VS-09-ST-DSUB/10-MPT-0,5	1688379	10			
			гнездо	VS-09-BU-DSUB/9-MPT-0,5	1688395	10			
			штырь	VS-15-ST-DSUB/16-MPT-0,5	1688078	10			
			гнездо	VS-15-BU-DSUB/16-MPT-0,5	1688094	10			
			штырь	VS-25-ST-DSUB/25-MPT-0,5	1689789	10			
гнездо	VS-25-BU-DSUB/25-MPT-0,5	1689776	10						
Контактная вставка D-SUB	Исполнение	Полюсов	штырь				VS-09-ST-DSUB-EG	1688793	10
			гнездо				VS-09-BU-DSUB-EG	1688803	10
			штырь				VS-15-ST-DSUB-EG	1688874	10
			гнездо				VS-15-BU-DSUB-EG	1688887	10
			штырь				VS-25-ST-DSUB-EG	1689899	10
гнездо				VS-25-BU-DSUB-EG	1689909	10			
Контактная вставка D-SUB, многоконтактная	Исполнение	Полюсов	штырь				VS-09-ST-DSUB-HD-EG	1655111	10
			гнездо				VS-09-BU-DSUB-HD-EG	1655108	10
			штырь				VS-15-ST-DSUB-HD-EG	1655179	10
			гнездо				VS-15-BU-DSUB-HD-EG	1655166	10
			штырь				VS-25-ST-DSUB-HD-EG	1655234	10
гнездо				VS-25-BU-DSUB-HD-EG	1655221	10			
Контактная вставка D-SUB	Исполнение	Полюсов	штырь						
			гнездо						
			штырь						
			гнездо						
			штырь						
гнездо									



угловые выводы под пайку,
крепление: резьба 4-40 UNC
и штыри под пайку



угловые выводы под пайку,
крепление: отверстие 2,5 мм
и пластина для пайки

Технические характеристики		Технические характеристики	
VS-...-ER	VS-...-HD-ER	VS-...-LH-...	
125 В	60 В	125 В	
5 А	3 А	5 А	
III	III	III	
Медный сплав	Медный сплав	Медный сплав	
Никель, твердо позолочен	Никель, твердо позолочен	Никель, покрытый золотом	
Полиэфир GF	Полиэфир GF	PBT-GF	
V0	V0	V0	
2	2	2	
-	-	-	
-	-	-	
≥ 200	≥ 200	≥ 200	
Подключение пайкой	Подключение пайкой	Подключение пайкой	
-55 °C ... 125 °C	-55 °C ... 125 °C	-55 °C ... 125 °C	

Данные для заказа			Данные для заказа		
Тип	Артикул №	Штук	Тип	Артикул №	Штук
VS-09-ST-DSUB-ER	1688382	10			
VS-09-BU-DSUB-ER	1688405	10			
VS-15-ST-DSUB-ER	1688081	10			
VS-15-BU-DSUB-ER	1688120	10			
VS-25-ST-DSUB-ER	1689873	10			
VS-25-BU-DSUB-ER	1689886	10			
VS-09-ST-DSUB-HD-ER	1655098	10			
VS-09-BU-DSUB-HD-ER	1656136	10			
VS-15-ST-DSUB-HD-ER	1655153	10			
VS-15-BU-DSUB-HD-ER	1655140	10			
VS-25-ST-DSUB-HD-ER	1655218	10			
VS-25-BU-DSUB-HD-ER	1655205	10			
			VS-09-ST-DSUB-LH-B	1654785	10
			VS-09-BU-DSUB-LH-B	1654798	10
			VS-15-ST-DSUB-LH-B	1654808	10
			VS-15-BU-DSUB-LH-B	1654811	10
			VS-25-ST-DSUB-LH-B	1654824	10
			VS-25-BU-DSUB-LH-B	1654837	10

Разъем D-SUB

Держатели контактов, контактные вставки и переходники



Обжимные вставки D-SUB, с резьбой



Обжимные вставки D-SUB, с отверстием

	Технические характеристики	
	VS-...-CD-...	VS-...-HD-CD-B
Электрические данные		
Расчетное напряжение	125 В	125 В
Расчетный ток	5 А	5 А
Категория перенапряжения	III	III
Данные о материале		
Материал, контакт	-	-
Материал, контактная поверхность	-	-
Материал, держатель контакта	Полиэфир GF	Полиэфир GF
Класс воспламеняемости согласно UL 94	V0	V0
Механические данные		
Степень загрязнения	2	2
Циклы установки	≥ 500	≥ 500
Тип подключения	Обжим	Обжим
Данные температуры		
Температура окружающей среды (при эксплуатации)	-55 °C ... 125 °C	-55 °C ... 125 °C

			Данные для заказа			Данные для заказа		
Описание	Исполнение	Полюсов	Тип	Артикул №	Штук	Тип	Артикул №	Штук
Держатель контактов D-SUB								
штырь	09	9	VS-09-ST-DSUB-CD-G	1688832	10	VS-09-ST-DSUB-CD-B	1688858	10
гнездо	09	9	VS-09-BU-DSUB-CD-G	1688845	10	VS-09-BU-DSUB-CD-B	1688861	10
штырь	15	15	VS-15-ST-DSUB-CD-MG	1688913	10	VS-15-ST-DSUB-CD-OG	1688939	10
гнездо	15	15	VS-15-BU-DSUB-CD-MG	1688926	10	VS-15-BU-DSUB-CD-OG	1688942	10
штырь	25	25	VS-25-ST-DSUB-CD-G	1688938	10	VS-25-ST-DSUB-CD-B	1688954	10
гнездо	25	25	VS-25-BU-DSUB-CD-G	1688941	10	VS-25-BU-DSUB-CD-B	1688967	10
Держатель контактов D-SUB, многоконтактный								
штырь	09	15				VS-09-ST-DSUB-HD-CD-B	1655137	10
гнездо	09	15				VS-09-BU-DSUB-HD-CD-B	1655124	10
штырь	15	26				VS-15-ST-DSUB-HD-CD-B	1655195	10
гнездо	15	26				VS-15-BU-DSUB-HD-CD-B	1655182	10
штырь	25	44				VS-25-ST-DSUB-HD-CD-B	1655250	10
гнездо	25	44				VS-25-BU-DSUB-HD-CD-B	1655247	10
Контактная вставка D-SUB								
штырь	09	9						
гнездо	09	9						
штырь	15	15						
гнездо	15	15						
штырь	25	25						
гнездо	25	25						
Адаптер (Gender-Changer) D-SUB								
штырь/штырь	D-SUB 9	9						
гнездо/гнездо	D-SUB 9	9						
штырь/штырь	D-SUB 15	15						
гнездо/гнездо	D-SUB 15	15						
штырь/штырь	D-SUB 25	25						
гнездо/гнездо	D-SUB 25	25						

	Принадлежности	Принадлежности
Обжимные контакты	см. стр. 216	см. стр. 216
Обжимной контакт, многополюсный	см. стр. 216	см. стр. 216



D-SUB с разъемом для плоского кабеля



Адаптер

Технические характеристики			Технические характеристики		
VS-...-FK			VS-...-GC-...		
125 В			125 В		
5 А			5 А		
III			III		
Медный сплав Никель, твердо позолочен Полиэфир GF V0			Медный сплав Никель, твердо позолочен Полиэфир GF V0		
2			2		
≥ 200			≥ 200		
Подключение плоского кабеля			Адаптер		
-55 °C ... 125 °C			-55 °C ... 125 °C		
Данные для заказа			Данные для заказа		
Тип	Артикул №	Штук	Тип	Артикул №	Штук
VS-09-ST-DSUB-FK	1688816	10	VS-09-GC-ST/ST	1652651	10
VS-09-BU-DSUB-FK	1688829	10	VS-09-GC-BU/BU	1688722	10
VS-15-ST-DSUB-FK	1688890	10	VS-15-GC-ST/ST	1652677	10
VS-15-BU-DSUB-FK	1688900	10	VS-15-GC-BU/BU	1652664	10
VS-25-ST-DSUB-FK	1689912	10	VS-25-GC-ST/ST	1652693	10
VS-25-BU-DSUB-FK	1689925	10	VS-25-GC-BU/BU	1652680	10
Принадлежности			Принадлежности		

Разъем D-SUB

Комбинированные держатели контактов и вставки



для силовых контактов,
крепление: отверстия 3 мм



для силовых контактов,
крепление: резьба 4-40 UNC
и штыри под пайку

	Технические характеристики	Технические характеристики
	VS-...-DSUB-...P	VS-...-DSUB-...P-LH
Электрические данные		
Расчетное напряжение	-	-
Расчетный ток	-	-
Категория перенапряжения	-	-
Данные о материале		
Материал, контакт	-	-
Материал, контактная поверхность	Никель, покрытый золотом	Никель, покрытый золотом
Материал, держатель контакта	PBTP	PBTP
Класс воспламеняемости согласно UL 94	V0	V0
Механические данные		
Степень загрязнения	-	-
Циклы установки	≥ 500	≥ 500
Тип подключения	Для установки комбинированного контакта	Для установки комбинированного контакта
Данные температуры		
Температура окружающей среды (при эксплуатации)	-55 °C ... 125 °C	-55 °C ... 125 °C

			Данные для заказа			Данные для заказа		
Описание	Исполнение	Полюсов	Тип	Артикул №	Штук	Тип	Артикул №	Штук
Держатель контактов D-SUB								
штырь	09	2 PK	VS-09-ST-DSUB-2P	1688418	10	VS-09-ST-DSUB-2P-LH	1655292	10
гнездо	09	2 PK	VS-09-BU-DSUB-2P	1688421	10	VS-09-BU-DSUB-2P-LH	1655289	10
штырь	15	3 PK	VS-15-ST-DSUB-3P	1688201	10	VS-15-ST-DSUB-3P-LH	1655331	10
гнездо	15	3 PK	VS-15-BU-DSUB-3P	1688214	10	VS-15-BU-DSUB-3P-LH	1655328	10
штырь	D-SUB 25	5 PK	VS-25-ST-DSUB-5P	1689970	10	VS-25-ST-DSUB-5P-LH	1655441	10
гнездо	D-SUB 25	5 PK	VS-25-BU-DSUB-5P	1689983	10	VS-25-BU-DSUB-5P-LH	1655438	10
Контактная вставка D-SUB								
штырь	09	1 PK 4 S						
гнездо	09	1 PK 4 S						
штырь	15	2 PK 5 S						
гнездо	15	2 PK 5 S						
штырь	25	3 PK 10 S						
гнездо	25	3 PK 10 S						
штырь	25	4 PK 5 S						
гнездо	25	4 PK 5 S						
Контактная вставка D-SUB								
штырь	09	3						
Штырь с предварительным PE	09	3						
Гнездо	09	3						
штырь	15	5						
Штырь с предварительным PE	15	5						
Гнездо	15	5						

	Принадлежности	Принадлежности
Силовые контакты	см. стр. 217	см. стр. 217



для силовых контактов, с сигнальными контактами (колпачок под пайку), крепление: отверстия 3 мм



для силовых контактов, с сигнальными контактами (угловые штыревые выводы под пайку), крепление: резьба 4-40 UNC



Гнездовая вставка с угловыми выводами под пайку Штыревая вставка с винтовыми зажимами

Технические характеристики
VS-...-DSUB-...P-...S
250 В
5 А
III
Медный сплав Никель, покрытый золотом PBTP V0
2 ≥ 200 Колпачок для пайки
-55 °C ... 125 °C

Технические характеристики
VS-...-DSUB-...P-...S-LH
250 В
5 А
III
Медный сплав Никель, покрытый золотом PBTP V0
2 ≥ 200 Подключение пайкой
-55 °C ... 125 °C

Технические характеристики
VS-PSC 1,5/3-M
250 В
8 А
III
Медный сплав оцинкованный PA V0
3 ≥ 100 Разъемы для печатного монтажа
-20 °C ... 80 °C

Данные для заказа

Данные для заказа

Данные для заказа

Тип	Артикул №	Штук
VS-09-ST-DSUB-1P-4S	1689006	10
VS-09-BU-DSUB-1P-4S	1689019	10
VS-15-ST-DSUB-2P-5S	1688227	10
VS-15-BU-DSUB-2P-5S	1688230	10
VS-25-ST-DSUB-3P-10S	1689996	10
VS-25-BU-DSUB-3P-10S	1690008	10
VS-25-ST-DSUB-4P-5S	1655386	10
VS-25-BU-DSUB-4P-5S	1655373	10

Тип	Артикул №	Штук
VS-09-ST-DSUB-1P-4S-LH	1655315	10
VS-09-BU-DSUB-1P-4S-LH	1655302	10
VS-15-ST-DSUB-2P-5S-LH	1655360	10
VS-15-BU-DSUB-2P-5S-LH	1655344	10
VS-25-ST-DSUB-3P-10S-LH	1655425	10
VS-25-BU-DSUB-3P-10S-LH	1655412	10
VS-25-ST-DSUB-4P-5S-LH	1655409	10
VS-25-BU-DSUB-4P-5S-LH	1655399	10

Тип	Артикул №	Штук
VS-PSC 1,5/3-M	1689310	10
VS-PSC 1,5/3-M PE	1689336	10
PSC 1,5/ 3-F	1841909	50
VS-PSC 1,5/5-M	1688825	10
VS-PSC 1,5/5-M PE	1689323	10
PSC 1,5/ 5-F	1841912	50

Принадлежности
см. стр. 217

Принадлежности
см. стр. 217

Принадлежности



Контакты для стандартных держателей контактов D-SUB



Контакты для держателей контактов D-SUB высокой плотности

	Технические характеристики			Технические характеристики		
	AWG 28 ... 24	AWG 24 ... 20		VS-...-CD-HD-1,0/13,5/0,37		
Электрические данные	125 В	125 В		60 В		
Расчетное напряжение	5 А	5 А		3 А		
Расчетный ток	Медный сплав	Медный сплав		Медный сплав		
Материал, контакт	Никель, твердо позолочен	Никель, твердо позолочен		Никель, твердо позолочен		
Материал, контактная поверхность						
Механические данные						
Тип подключения	Обжим	Обжим		Обжим		
Сечение	0,08 мм ² ... 0,2 мм ²	0,2 мм ² ... 0,5 мм ²		0,34 мм ²		
Сечение AWG	28 ... 24	24 ... 20		22		
Циклы установки	≥ 200	≥ 200		≥ 200		
Данные температуры						
Температура окружающей среды (при эксплуатации)	-55 °C ... 125 °C	-55 °C ... 125 °C		-55 °C ... 125 °C		
	Данные для заказа			Данные для заказа		
Описание	Тип	Артикул №	Штук	Тип	Артикул №	Штук
Точные штыревые контакты под обжим , для контактных вставок D-SUB со стандартной плотностью расположения контактов, позолоченные						
AWG 28 ... 24	VS-ST-CD-1,0/14,8/0,2	1688971	30			
AWG 24 ... 20	VS-ST-CD-1,0/14,8/0,5	1688968	30			
Точные обжимные контакты VS 1,0						
AWG 28 ... 24	VS-BU-CD-1,0/14,4/0,2	1688997	30			
AWG 24 ... 20	VS-BU-CD-1,0/14,4/0,5	1688984	30			
Точные контакты под обжим , для вставок D-SUB со высокой плотностью расположения контактов, позолоченные						
AWG 22, штыревой				VS-ST-CD-HD-1,0/13,5/0,37	1655276	100
AWG 22, гнездовой				VS-BU-CD-HD-1,0/13,5/0,37	1655263	100
	Принадлежности			Принадлежности		
Нлещи для опрессовки						
- для катаных контактов D-SUB High-Density, 0,08 мм ² - 0,5 мм ² , с держателем контактов	CRIMPFOX-DSUB 5	1212111	1	CRIMPFOX-DSUB 5	1212111	1
Инструмент для установки и извлечения стандартных контактов D-SUB Standard для сигнальных цепей						
	VS-IET-DSUB-SIGNAL-STD	1658794	1			
Инструмент для установки и извлечения контактов разъема D-SUB High Density с высокой плотностью размещения, для сигнальных цепей						
				VS-IET-DSUB-SIGNAL-HD	1658503	1

Силовые контакты



с прямыми колпачками или угловыми штыревыми выводами под пайку

С винтовыми зажимами

	Технические характеристики		Технические характеристики
	VS.../2,6	VS.../4,6	VS...SC-2,6
Электрические данные			
Расчетное напряжение	-	-	-
Расчетный ток	20 А	40 А	40 А
Данные о материале			
Материал, контакт	Медный сплав	Медный сплав	Медный сплав
Материал, контактная поверхность	Никель, твердо позолочен	Никель, твердо позолочен	Никель, твердо позолочен
Механические данные			
Тип подключения	Колпачок для пайки	Колпачок для пайки	Винтовые зажимы
Сечение	2 мм ² ... 3,5 мм ²	4,5 мм ² ... 8,5 мм ²	0,75 мм ² ... 2 мм ²
Сечение AWG	14 ... 12	10 ... 8	18 ... 14
Циклы установки	≥ 500	≥ 500	≥ 500
Данные температуры			
Температура окружающей среды (при эксплуатации)	-55 °C ... 155 °C	-55 °C ... 155 °C	-55 °C ... 155 °C

Описание	Данные для заказа			Данные для заказа		
	Тип	Артикул №	Штук	Тип	Артикул №	Штук
Силовой контакт , для комбинированных контактных вставок D-SUB, с прямым выводом под пайку, позолоченный до 20 А, Штекер до 40 А, Штекер до 20 А, розетка до 40 А, розетка	VS-ST-LK-3,6/22,4/2,6	1688243	30			
	VS-ST-LK-3,6/22,4/4,6	1688269	30			
	VS-BU-LK-3,6/22,8/2,6	1688256	30			
	VS-BU-LK-3,6/22,8/4,6	1688272	30			
Силовой контакт , для комбинированных контактных вставок D-SUB, с угловым выводом под пайку для установки на печатной плате, позолоченный до 40 А, Штекер до 40 А, розетка	VS-ST-LH-3,6/18/3,8	1655467	30			
	VS-BU-LH-3,6/18/3,8	1655454	30			
Силовой контакт , для комбинированных контактных вставок D-SUB, с прямым винтовым зажимом, позолоченный до 40 А, Штекер до 40 А, розетка				VS-ST-SC-2,6	1655483	30
				VS-BU-SC-2,6	1655470	30

Инструмент для демонтажа	Принадлежности			Принадлежности		
	HC-M4-KOAX-EWZ	1676747	1	HC-M4-KOAX-EWZ	1676747	1

Разъем D-SUB

Готовый кабель и корпус со степенью защиты IP20 и IP67



Готовый кабель с разъемами D-SUB IP20, штыревая и гнездовая части



Сальниковый корпус D-SUB IP20, с винтами с накатанной головкой 4-40 UNC

Технические характеристики		Технические характеристики	
Электрические данные	VS-...-DSUB-20-LI...	VS-...-T-20-1-S...	
Расчетное напряжение	125 В	-	
Расчетный ток	1 А	-	
Данные о материале			
Материал корпуса	ПВХ	ABS	
Материал поверхность корпуса	-	с металлическим покрытием	
Материал, контакт	Медный сплав	-	
Материал, контактная поверхность	позолоченный	-	
Класс воспламеняемости согласно UL 94	-	V0	
Механические данные			
Цвет	-	металлич. полированный	
Степень защиты	IP20	IP20	
Наружный диаметр кабеля	-	4 мм ... 8,5 мм	
Циклы установки	≥ 50	-	
Данные температуры			
Температура окружающей среды (при эксплуатации)	0 °C ... 70 °C	0 °C ... 70 °C	

		Данные для заказа			Данные для заказа		
Описание	Длина кабеля	Тип	Артикул №	Штук	Тип	Артикул №	Штук
Кабель с разъемами D-SUB, экранированный, гибкий (7-проводочный), штыревая часть / гнездовая часть							
D-SUB 09	1 м	VS-09-DSUB-20-LI-1,0	1656233	1			
D-SUB 09	2 м	VS-09-DSUB-20-LI-2,0	1656246	1			
D-SUB 09	5 м	VS-09-DSUB-20-LI-5,0	1656259	1			
D-SUB15	1 м	VS-15-DSUB-20-LI-1,0	1656262	1			
D-SUB15	2 м	VS-15-DSUB-20-LI-2,0	1656275	1			
D-SUB15	5 м	VS-15-DSUB-20-LI-5,0	1656288	1			
D-SUB25	1 м	VS-25-DSUB-20-LI-1,0	1656291	1			
D-SUB25	2 м	VS-25-DSUB-20-LI-2,0	1656301	1			
D-SUB25	5 м	VS-25-DSUB-20-LI-5,0	1656314	1			
Сальниковый корпус D-SUB, экранированный							
D-SUB 09, прямое исполнение					VS-09-T-20-1-S-S	1655658	1
D-SUB 09, угловое исполнение					VS-09-T-20-1-S-A	1655661	1
D-SUB 15, прямое исполнение					VS-15-T-20-1-S-S	1655674	1
D-SUB 15, угловое исполнение					VS-15-T-20-1-S-A	1655687	1
D-SUB 25, прямое исполнение					VS-25-T-20-1-S-S	1655690	1
D-SUB 25, угловое исполнение					VS-25-T-20-1-S-A	1655700	1
Сальниковый корпус D-SUB							
D-SUB 09, исполнение M16							
D-SUB 15, исполнение Pg11							
D-SUB 25, исполнение M20							
Ноллачковая гайка D-SUB с уплотнением для кабеля, для сальникового корпуса VARIOSUB IP67, исполнение / diam. кабеля:							
M16 / 3 ... 6 мм							
M16 / 5 ... 9 мм							
Pg11 / 3 ... 7 мм							
Pg11 / 5 ... 10 мм							
M20 / 5 ... 13 мм							
Металлический ножух для защиты от ЭМВ, для экранировки сальникового корпуса VARIOSUB IP67 для сальниковых корпусов D-SUB 09 для сальниковых корпусов D-SUB 15 для сальниковых корпусов D-SUB 25							
Защитная крышка D-SUB, степень защиты IP54, для монтажных рам и сальниковых корпусов VARIOSUB IP67							
D-SUB 09							
D-SUB15							
D-SUB25							



Корпус D-SUB с кабельным сальником IP67 и защитная крышка IP54

Принадлежности для сальникового корпуса D-SUB, IP67

Технические характеристики		Технические характеристики	
VS-09-T-2M16	VS-...-SD	VS-M16(3-6)	VS-...TI-...EMV
-	-	-	-
PA	PA	PA	Нейзильбер
-	-	-	-
-	-	-	-
V0	V0	V0	-
серый	серый	серый	металлич. полированный
IP67	IP54	IP67	-
3 мм ... 9 мм	-	3 мм ... 6 мм	-
≥ 1000	≥ 1000	-	-
-40 °C ... 80 °C	-40 °C ... 80 °C	-40 °C ... 80 °C	-40 °C ... 80 °C

Данные для заказа			Данные для заказа		
Тип	Артикул №	Штук	Тип	Артикул №	Штук
VS-09-T-2M16	1688353	5			
VS-15-T-2PG11	1688052	5			
VS-25-T-2M20	1689792	5			
			VS-M16 (3-6)	1688450	5
			VS-M16 (5-9)	1688447	5
			VS-PG11 (3-7)	1688117	5
			VS-PG11 (5-10)	1688104	5
			VS-M20 (5-13)	1652127	5
			VS-09-TI-2EMV	1688476	5
			VS-15-TI-2EMV	1688065	5
			VS-25-TI-2 EMV	1689802	5
VS-09-SD	1887086	5			
VS-15-SD	1887099	5			
VS-25-SD	1652211	5			

Разъем D-SUB

Комплекты корпусов IP67, адаптер и сопрягающий компонент IP67



Монтажная рама D-SUB и контакт для экрана от ЭМИ



Комплект разъема D-SUB IP67, состоящий из: сальникового корпуса, монтажной рамы и принадлежностей

Технические характеристики	Технические характеристики
VS-...A...	VS-09-SET-STD
Электрические данные	
Расчетное напряжение	-
Расчетный ток	-
Данные о материале	
Материал корпуса	PA
Материал, контакт	-
Материал, контактная поверхность	-
Материал, уплотнение	Плоское уплотнение: NBR; профилированное уплотн.: EPDM
Класс воспламеняемости согласно UL 94	V0
Механические данные	
Цвет	серый
Степень защиты	IP67
Наружный диаметр кабеля	3 мм ... 9 мм
Данные температуры	
Температура окружающей среды (при эксплуатации)	-40 °C ... 80 °C

Описание	Данные для заказа			Данные для заказа		
	Тип	Артикул №	Штук	Тип	Артикул №	Штук
Монтажная рама D-SUB , для установки контактных вставок D-SUB						
D-SUB 09	VS-09-A	1688366	5			
D-SUB15	VS-15-A	1688036	5			
D-SUB25	VS-25-A	1689750	5			
Экран D-SUB для защиты от ЭМВ , для монтажных рам IP67, контактирование экрана со стенкой корпуса						
D-SUB 09	VS-09-A-EMV-S	1688463	5			
D-SUB15	VS-15-A-EMV-S	1688049	5			
D-SUB25	VS-25-A-EMV-S	1689763	5			

Комплект разъема D-SUB						
D-SUB 09				VS-09-SET-STD	1689145	1
D-SUB15				VS-15-SET-STD	1689129	1
D-SUB25				VS-25-SET-STD	1652198	1

Монтажная рама D-SUB , со встроенным переходником Штекер/розетка, экранированная						
D-SUB 09, штыревая часть / штыревая часть						
D-SUB 09, гнездовая часть / гнездовая часть						
D-SUB 15, штыревая часть / штыревая часть						
D-SUB 15, гнездовая часть / гнездовая часть						
D-SUB 25, штыревая часть / штыревая часть						
D-SUB 25, гнездовая часть / гнездовая часть						
Сопрягающее устройство D-SUB , со встроенным переходником Штекер/розетка, экранированный						
D-SUB 09, штыревая часть / штыревая часть						
D-SUB 09, гнездовая часть / гнездовая часть						
D-SUB 15, штыревая часть / штыревая часть						
D-SUB 15, гнездовая часть / гнездовая часть						
D-SUB 25, штыревая часть / штыревая часть						
D-SUB 25, гнездовая часть / гнездовая часть						

Защитная крышка D-SUB	Принадлежности			Принадлежности		
	Тип	Артикул №	Штук	Тип	Артикул №	Штук
Защитная крышка D-SUB , степень защиты IP54, для монтажных рам и сальниковых корпусов VARIOSUB IP67						
D-SUB 09	VS-09-SD	1887086	5	VS-09-SD	1887086	5
D-SUB15	VS-15-SD	1887099	5	VS-15-SD	1887099	5
D-SUB25	VS-25-SD	1652211	5	VS-25-SD	1652211	5



Комплект разъема D-SUB, IP67, состоящий из: сальникового корпуса, монтажной рамы и принадлежностей экранированное исполнение



Монтажная рама D-SUB, IP67, со встроенным переходником Штекер/розетка



Сопрягающее устройство D-SUB, IP67, со встроенным переходником Штекер/розетка

Технические характеристики
VS-09-SET-EMV
-
-
PA
-
Плоское уплотнение: NBR; профилированное уплотн.: EPDM
V0
серый
IP67
3 мм ... 9 мм
-40 °C ... 80 °C

Технические характеристики
VS-...-A-GC-...
125 В
5 А
PA
Медный сплав
Никель, твердо позолочен
Плоское уплотнение: NBR; профилированное уплотн.: EPDM
V0
серый
IP67
-
-40 °C ... 80 °C

Технические характеристики
VS-...-KU-...
125 В
5 А
PA
Медный сплав
Никель, твердо позолочен
EPDM
V0
серый
IP67
-
-40 °C ... 80 °C

Данные для заказа

Данные для заказа

Данные для заказа

Тип	Артикул №	Штук
VS-09-SET-EMV	1689158	1
VS-15-SET-EMV	1689132	1
VS-25-SET-EMV	1652208	1

Тип	Артикул №	Штук
VS-09-A-GC-ST/ST	1689705	5
VS-09-A-GC-BU/BU	1689695	5
VS-15-A-GC-ST/ST	1689721	5
VS-15-A-GC-BU/BU	1689718	5
VS-25-A-GC-ST/ST	1689747	5
VS-25-A-GC-BU/BU	1689734	5

Тип	Артикул №	Штук
VS-09-KU-ST/ST	1689640	5
VS-09-KU-BU/BU	1689637	5
VS-15-KU-ST/ST	1689666	5
VS-15-KU-BU/BU	1689653	5
VS-25-KU-ST/ST	1689682	5
VS-25-KU-BU/BU	1689679	5

Принадлежности

Принадлежности

Принадлежности

VS-09-SD	1887086	5
VS-15-SD	1887099	5
VS-25-SD	1652211	5

VS-09-SD	1887086	5
VS-15-SD	1887099	5
VS-25-SD	1652211	5

VS-09-SD	1887086	5
VS-15-SD	1887099	5
VS-25-SD	1652211	5

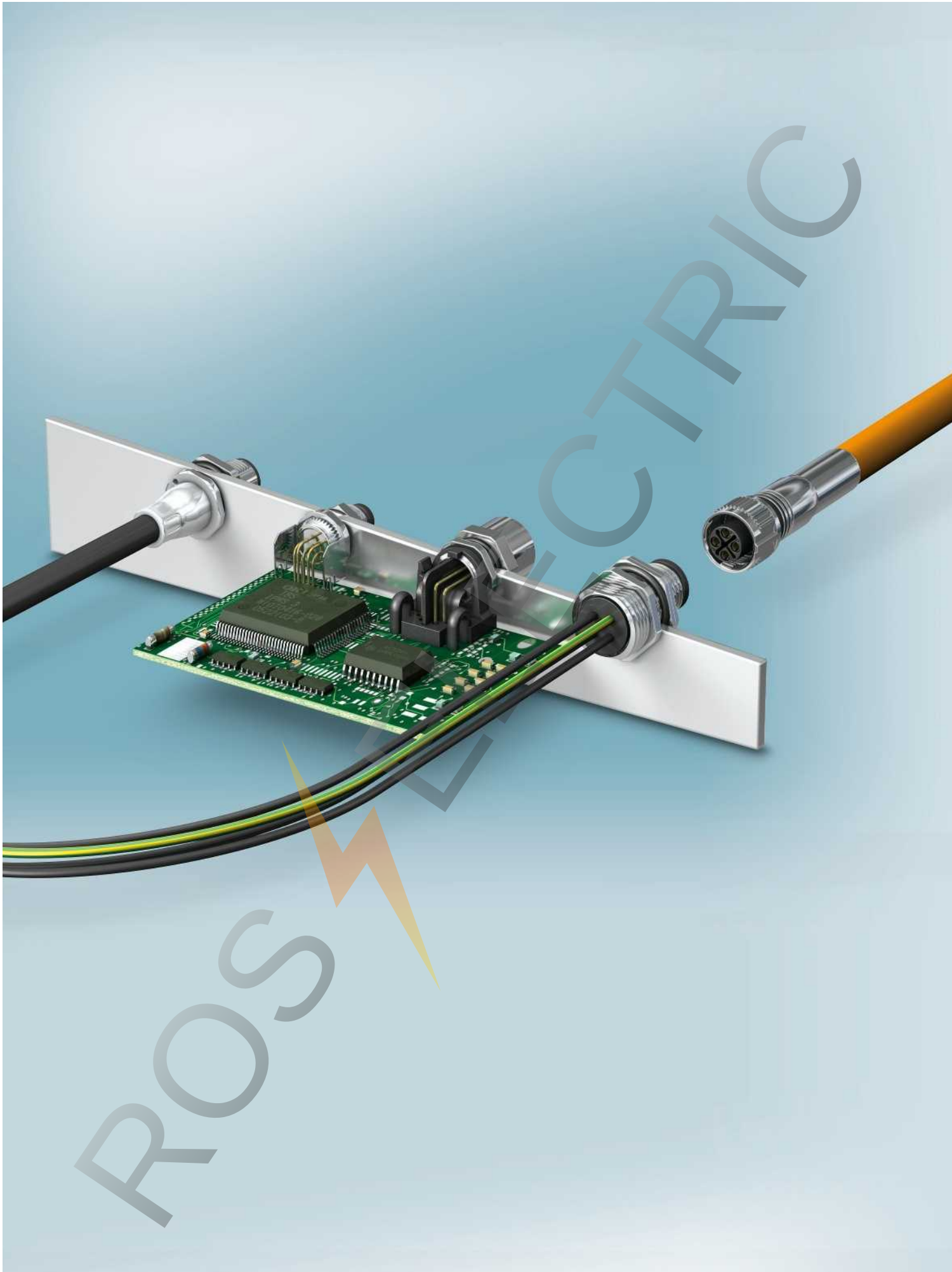

Круглый разъем M5 до M12

Приборные соединители для датчиков и исполнительных устройств

Удовлетворение многочисленных требований к компонентам для присоединения датчиков / исполнительных элементов в промышленных условиях привело к созданию обширного ассортимента встраиваемых соединителей и проходных элементов M5, M8 и M12. Разработка в соответствии со спецификациями заказчика позволяет оптимальным образом адаптироваться к индивидуальной конструкции прибора.

Соединители для датчиков / исполнительных устройств, для самостоятельной сборки

Возможность безопасной и рациональной сборки на месте имеет решающее значение при монтаже полевых устройств. Пять технологий подсоединения позволяют точно адаптироваться к конкретной решаемой задаче или требованиям со стороны полевых устройств. Собираемые на месте соединители поставляются в различных вариантах: как незранированные, так и соответствующие требованиям по защите от ЭМВ.

Приборные соединители для датчиков и исполнительных устройств

M5, монтаж с задней/передней стороны стенки	224
M8, монтаж на передней стенке	225
M8, монтаж с задней стороны стенки	226
M12, монтаж на передней стенке	232
M12, монтаж с задней стороны стенки	242
M12, монтаж с задней стороны стенки, из двух частей	252
M12, для шинных систем	260
M12, пластик	263
M12, проходные компоненты для электрошкафов	264
M12, нержавеющая сталь	268
7/8", монтаж на передней стенке	265
7/8", монтаж с задней стороны стенки	266

Соединители для датчиков / исполнительных устройств, для сборки по месту

Штекерные разъемы M8	272
Штекерные разъемы M12	275
Штекерные разъемы 7/8"	285

Силовые штекерные соединители M12

Приборные соединители со свободными жилами	286
Приборные штекерные разъемы для пайки оплавлением, из двух частей	288
Соединители в комплектах для сборки	289
Силовой кабель SPEEDCON	290

Принадлежности	296
-----------------------	------------

Схемы расположения контактов	298
-------------------------------------	------------

Круглый разъем M5 до M12

Приборные соединители для датчиков и исполнительных устройств M5/M8

M5, монтаж на переднюю/заднюю стенку

Примечания:

При установке на корпусах толщиной < 2,5 мм рекомендуется применять плоскую гайку.



Монтаж на переднюю стенку, с гибкими проводами длиной 0,5 м



Монтаж на заднюю стенку, монолитный, прямой, для пайки волной припоя

	Технические характеристики		Технические характеристики		
	3-полюсн.	4-полюсн.	3-полюсн.	4-полюсн.	
Общие характеристики					
Круглый разъем M5 согласно:	IEC 61076-2-105	IEC 61076-2-105	IEC 61076-2-105	IEC 61076-2-105	
Степень загрязнения	3	3	3	3	
Степень защиты	IP67	IP67	IP67	IP67	
Тип подключения	Отдельные проводники	Отдельные проводники	Выходы под пайку	Выходы под пайку	
Электрические данные					
Расчетное напряжение	60 В	60 В	60 В	60 В	
Расчетный ток	1 А	1 А	1 А	1 А	
Проходное сопротивление	≤ 3 мΩ	≤ 3 мΩ	≤ 3 мΩ	≤ 3 мΩ	
Данные о материале					
Материал контакта / покрытие контакта	CuSn / Золото	CuSn / Золото	CuSn / Золото	CuSn / Золото	
Материал, держатель контакта	PA 66	PA 66	PA 66	PA 66	
Класс воспламеняемости согласно UL 94	HB	HB	HB	HB	
Тип кабеля	Гибкий кабель TPE	Гибкий кабель TPE	-	-	
Данные температуры					
Штекер / розетка	[° C]	-25 ... 85	-25 ... 80	-25 ... 85	
	Данные для заказа		Данные для заказа		
Описание	Кодирование	Артикул №	Штук	Артикул №	Штук
		3-полюсн.		4-полюсн.	
Приборные соединители	A - стандарт	1530605	1	1530618	1
		1530582	1	1530595	1
Плоская гайка, с: Резьба M5	A - стандарт	1530647		1530650	
		20		20	
		1530621		1530634	
		20		20	
		Принадлежности		Принадлежности	
		SACC-E-MU-M 5		1535901	100

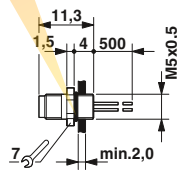

Встраиваемый штекер M5

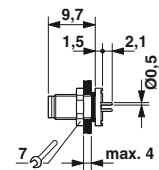

Встраиваемый штекер M5, монолитный

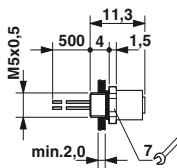

Встраиваемая розетка M5

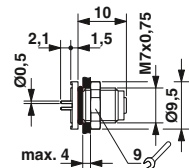

Встраиваемое гнездо M5, монолитное

**M8, монтаж на переднюю стенку,
с гибкими проводами 0,5 м**



M8, 3-, 4-, 5-конт.



M8, 6-, 8-конт.



	Технические характеристики		
	3-полюсн.	4-полюсн.	5-полюсн.
Общие характеристики			
Круглый разъем M8 согласно:	IEC 61076-2-104	IEC 61076-2-104	IEC 61076-2-104
Степень загрязнения	3	3	3
Степень защиты	IP67	IP67	IP67
Тип подключения	Отдельные проводники	Отдельные проводники	Отдельные проводники
Электрические данные			
Расчетное напряжение	60 В	30 В	30 В
Расчетный ток	4 А	4 А	3 А
Проходное сопротивление	≤ 3 мΩ	≤ 3 мΩ	≤ 3 мΩ
Данные о материале			
Материал контакта / покрытие контакта	Сплав меди / Золото	Сплав меди / Золото	Сплав меди / Золото
Материал, держатель контакта	РА 66	РА 66	РА 66
Класс воспламеняемости согласно UL 94	НВ	НВ	НВ
Тип кабеля	Гибкий кабель TPE	Гибкий кабель TPE	Гибкий проводник (ПВХ)
Данные температуры			
Штекер / розетка	[-25 ... 85	-25 ... 85	-25 ... 85

	Технические характеристики	
	6-полюсн.	8-полюсн.
Общие характеристики		
Круглый разъем M8 согласно:	IEC 61076-2-104	IEC 61076-2-104
Степень загрязнения	3	3
Степень защиты	IP67	IP67
Тип подключения	Отдельные проводники	Отдельные проводники
Электрические данные		
Расчетное напряжение	30 В	30 В
Расчетный ток	2 А	1,5 А
Проходное сопротивление	≤ 3 мΩ	≤ 3 мΩ
Данные о материале		
Материал контакта / покрытие контакта	Сплав меди / Золото	Сплав меди / Золото
Материал, держатель контакта	РА 66	РА 66
Класс воспламеняемости согласно UL 94	НВ	НВ
Тип кабеля	Гибкий кабель TPE	Гибкий проводник (ПВХ)
Данные температуры		
Штекер / розетка	-25 ... 85	-25 ... 85

Описание	Кодирование	Данные для заказа					
		3-полюсн.		4-полюсн.		5-полюсн.	
		Артикул №	Штук	Артикул №	Штук	Артикул №	Штук
Приборные соединители							
гнездо	A - стандарт	1500350	1	1500363	1		
штырь	A - стандарт	1500334	1	1500347	1		
гнездо	B - инверс.					1424233	1
штырь	B - инверс.					1424234	1

Описание	Кодирование	Данные для заказа					
		6-полюсн.		8-полюсн.			
		Артикул №	Штук	Артикул №	Штук	Артикул №	Штук
Приборные соединители							
гнездо		1542677	1	1424231	1		
штырь		1542664	1	1424232	1		

Плоская гайка, с:	Принадлежности	
	Артикул №	Штук
Резьба M8	SACC-E-MU-M 8	1504071 100

Плоская гайка, с:	Принадлежности	
	Артикул №	Штук
Резьба M8	SACC-E-MU-M 8	1504071 100

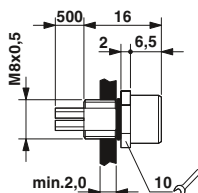

Встр гнездо M8

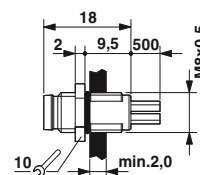

Встраиваемый штекер M8

Круглый разъем M5 до M12

Приборные соединители для датчиков и исполнительных устройств M5/M8

M8, монтаж на заднюю стенку, монолитный, прямой, для пайки волной припоя



M8, 3-, 4-конт.



M8, 6-, 8-конт.



Технические характеристики

Технические характеристики

	3-полюсн.		4-полюсн.		6-полюсн.		8-полюсн.	
	IEC 61076-2-104		IEC 61076-2-104		IEC 61076-2-104		IEC 61076-2-104	
Общие характеристики	3		3		3		3	
Круглый разъем M8 согласно:	3		3		3		3	
Степень загрязнения	IP67		IP67		IP67		IP67	
Степень защиты	Выводы под пайку		Выводы под пайку		Выводы под пайку		Выводы под пайку	
Тип подключения	Выводы под пайку		Выводы под пайку		Выводы под пайку		Выводы под пайку	
Электрические данные	60 В		30 В		30 В		30 В	
Расчетное напряжение	4 А		4 А		1,5 А		1,5 А	
Расчетный ток	≤ 3 мΩ		≤ 3 мΩ		≤ 3 мΩ		≤ 3 мΩ	
Проходное сопротивление	CuSn / Золото		CuSn / Золото		CuSn / Золото		CuSn / Золото	
Данные о материале	PA 66		PA 66		PA 66		PA 66	
Материал контакта / покрытие контакта	HB		HB		HB		HB	
Материал, держатель контакта	-25 ... 85		-25 ... 85		-25 ... 85		-25 ... 85	
Класс воспламеняемости согласно UL 94	[° C]		[° C]		[° C]		[° C]	
Данные температуры	-25 ... 85		-25 ... 85		-25 ... 85		-25 ... 85	
Штекер / розетка	-25 ... 85		-25 ... 85		-25 ... 85		-25 ... 85	

Данные для заказа

Данные для заказа

Описание	Кодирование	3-полюсн.		4-полюсн.		6-полюсн.		8-полюсн.	
		Артикул №	Штук	Артикул №	Штук	Артикул №	Штук	Артикул №	Штук
Приборные соединители	A - стандарт	1694363	20	1694376	20	1436534	20	1424237	20
	A - стандарт	1694334	20	1694347	20	1436521	20	1424238	20

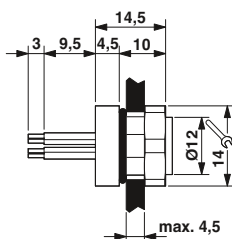

Встр гнездо M8

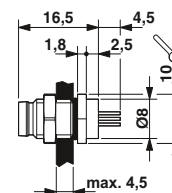

Встраиваемый штекер M8

**M8, монтаж с внутренней стороны,
с жилами длиной 0,5 м**



3-, 4-конт.



6-, 8-конт.



	Технические характеристики		Технические характеристики	
	3-полюсн.	4-полюсн.	6-полюсн.	8-полюсн.
Общие характеристики				
Круглый разъем M8 согласно:	IEC 61076-2-104	IEC 61076-2-104	IEC 61076-2-104	IEC 61076-2-104
Степень загрязнения	3	3	3	3
Степень защиты	IP67	IP67	IP67	IP67
Тип подключения	Отдельные проводники	Отдельные проводники	Отдельные проводники	Отдельные проводники
Электрические данные				
Расчетное напряжение	60 В	30 В	30 В	30 В
Расчетный ток	4 А	4 А	2 А	1,5 А
Проходное сопротивление	≤ 3 мΩ	≤ 3 мΩ	≤ 3 мΩ	≤ 3 мΩ
Данные о материале				
Материал контакта / покрытие контакта	Сплав меди / Золото	Сплав меди / Золото	Сплав меди / Золото	Сплав меди / Золото
Материал, держатель контакта	PUR / PA66	PUR / PA66	PUR / PA66	PUR / PA66
Класс воспламеняемости согласно UL 94	НВ	НВ	НВ	НВ
Тип кабеля	Гибкий кабель TPE	Гибкий кабель TPE	Гибкий кабель TPE	Гибкий проводник (ПВХ)
Данные температуры				
Штекер / розетка	[-25 ... 85 °C]	[-25 ... 85 °C]	[-25 ... 85 °C]	[-25 ... 85 °C]
Кабель, жесткая прокладка	[-25 ... 90 °C]	[-25 ... 90 °C]	[-25 ... 90 °C]	[-25 ... 85 °C]

Описание	Кодирование	Данные для заказа				Данные для заказа			
		3-полюсн.		4-полюсн.		6-полюсн.		8-полюсн.	
		Артикул №	Штук	Артикул №	Штук	Артикул №	Штук	Артикул №	Штук
Встраиваемый разъем, крепежная резьба M8									
штырь	A - стандарт	1453478	1	1453481	1	1453494	1	1424230	1
Встраиваемый разъем, крепежная резьба M10									
гнездо	A - стандарт	1456080	1	1456093	1	1456103	1	1424229	1
Встраиваемый разъем, крепежная резьба M12									
гнездо	A - стандарт	1453449	1	1453452	1	1453465	1		

	Принадлежности			Принадлежности		
	Артикул №	Штук	Артикул №	Штук	Артикул №	Штук
Плоская гайка, с: Резьба M8	SACC-E-MU-M 8	1504071	100	SACC-E-MU-M 8	1504071	100

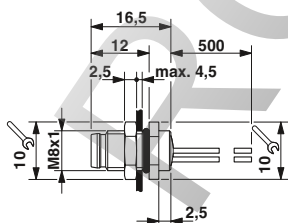

Встраиваемый штекер M8, крепежная резьба M8

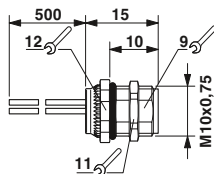

Встраиваемое гнездо M8, крепежная резьба M10

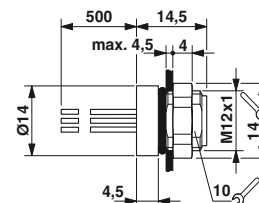

Встраиваемое гнездо M8, крепежная резьба M12

Круглый разъем M5 до M12

Приборные соединители для датчиков и исполнительных устройств M5/M8

M8, монтаж на заднюю стенку, из двух частей, для пайки волной припоя, экранированный



угловой, 3-, 4-полюсный



угловой, 5-, 6-полюсный

	Технические характеристики		Технические характеристики			
	3-полюсн.	4-полюсн.	5-полюсн.	6-полюсн.		
Общие характеристики						
Круглый разъем M8 согласно:	IEC 61076-2-104	IEC 61076-2-104	IEC 61076-2-104	IEC 61076-2-104		
Степень загрязнения	3	3	3	3		
Степень защиты	IP67	IP67	IP67	IP67		
Тип подключения	Выходы под пайку	Выходы под пайку	Выходы под пайку	Выходы под пайку		
Электрические данные						
Расчетное напряжение	30 В	30 В	30 В	30 В		
Расчетный ток	4 А	4 А	3 А	1,5 А		
Проходное сопротивление	≤ 3 мΩ	≤ 3 мΩ	≤ 3 мΩ	≤ 3 мΩ		
Данные о материале						
Материал контакта / покрытие контакта	Сплав меди / Золото	Сплав меди / Золото	Сплав меди / Золото	Сплав меди / Золото		
Материал, держатель контакта	PA 66	PA 66	PA 66	PA 66		
Класс воспламеняемости согласно UL 94	HB	HB	HB	HB		
Данные температуры						
Штекер / розетка	[° C]	-25 ... 85	-25 ... 85	-25 ... 85		
	Данные для заказа		Данные для заказа			
Описание	Кодирование	Артикул №	Штук	Артикул №	Штук	
		3-полюсн.		4-полюсн.		
Приборные соединители	гнездо	A - стандарт	1456145	20	1456158	20
	штырь	A - стандарт	1456035	20	1456048	20
	гнездо	B - инверс.			1424239	20
	штырь	B - инверс.			1424240	20
			5-полюсн.		6-полюсн.	
					1424243	20
					1424244	20

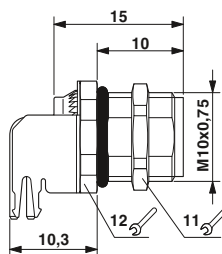
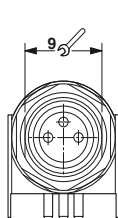

Встраиваемое гнездо M8, угловое

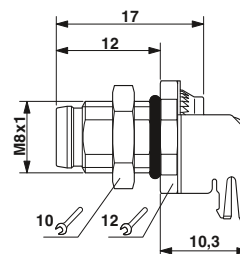

Встраиваемый штекер M8, угловой

M8, монтаж на заднюю стенку, из двух частей, для пайки волной припоя, экранированный



прямой, 3-, 4-, 5-полюсный



прямой, 6-, 8-полюсный



	Технические характеристики			Технические характеристики		
	3-полюсн.	4-полюсн.	5-полюсн.	6-полюсн.	8-полюсн.	
Общие характеристики						
Круглый разъем M8 согласно:	IEC 61076-2-104	IEC 61076-2-104	IEC 61076-2-104	IEC 61076-2-104	IEC 61076-2-104	-
Степень загрязнения	3	3	3	3	3	-
Степень защиты	IP67	IP67	IP67	IP67	IP67	-
Тип подключения	Выводы под пайку	Выводы под пайку	Выводы под пайку	Выводы под пайку	Выводы под пайку	-
Электрические данные						
Расчетное напряжение	60 В	30 В	30 В	30 В	30 В	-
Расчетный ток	4 А	4 А	3 А	1,5 А	1,5 А	-
Проходное сопротивление	≤ 3 мΩ	≤ 3 мΩ	≤ 3 мΩ	≤ 3 мΩ	≤ 3 мΩ	-
Данные о материале						
Материал контакта / покрытие контакта	Сплав меди / Золото	Сплав меди / Золото	Сплав меди / Золото	Сплав меди / Золото	Сплав меди / Золото	- / -
Материал, держатель контакта	PA 66	PA 66	PA 66	PA 66	PA 66	-
Класс воспламеняемости согласно UL 94	HB	HB	HB	HB	HB	-
Данные температуры						
Штекер / розетка	[° C]	-25 ... 85	-25 ... 85	-25 ... 85	-25 ... 85	-

Описание	Кодирование	Данные для заказа						Данные для заказа					
		3-полюсн.		4-полюсн.		5-полюсн.		6-полюсн.		8-полюсн.			
		Артикул №	Штук	Артикул №	Штук	Артикул №	Штук	Артикул №	Штук	Артикул №	Штук	Артикул №	Штук
Приборные соединители													
гнездо	A - стандарт	1456116	20	1456129	20			1456132	20	1424235	20		
штырь	A - стандарт	1455997	20	1456019	20			1456022	20	1424236	20		
гнездо	B - инверс.					1424241	20						
штырь	B - инверс.					1424242	20						

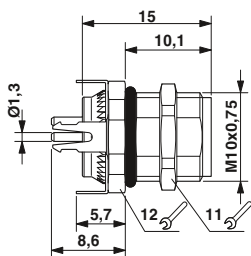

Встраиваемое гнездо M8, прямое

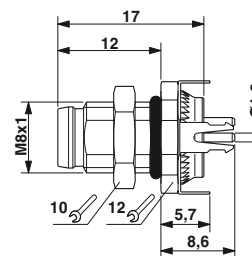
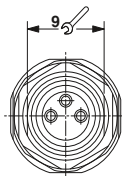

Встраиваемый штекер M8, прямое

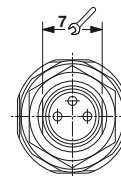

Круглый разъем M5 до M12

Приборные соединители для датчиков и исполнительных устройств M5/M8

M8, монтаж на заднюю стенку, из двух частей, для пайки волной припоя, неэкранированный



угловой, 3-, 4-полюсный



прямой, 3-, 4-полюсный

	Технические характеристики		Технические характеристики		
	3-полюсн.	4-полюсн.	3-полюсн.	4-полюсн.	
Общие характеристики					
Круглый разъем M8 согласно:	IEC 61076-2-104	IEC 61076-2-104	IEC 61076-2-104	IEC 61076-2-104	
Степень загрязнения	3	3	3	3	
Степень защиты	IP67	IP67	IP67	IP67	
Тип подключения	Выходы под пайку	Выходы под пайку	Выходы под пайку	Выходы под пайку	
Электрические данные					
Расчетное напряжение	60 В	30 В	60 В	30 В	
Расчетный ток	4 А	4 А	4 А	4 А	
Проходное сопротивление	≤ 3 мΩ	≤ 3 мΩ	≤ 3 мΩ	≤ 3 мΩ	
Данные о материале					
Материал контакта / покрытие контакта	CuSn / Золото	CuSn / Золото	CuSn / Золото	CuSn / Золото	
Материал, держатель контакта	PA 66	PA 66	PA 66	PA 66	
Класс воспламеняемости согласно UL 94	HB	HB	HB	HB	
Данные температуры					
Штекер / розетка	[° C]	-25 ... 85	-25 ... 85	-25 ... 85	
		Данные для заказа		Данные для заказа	
Описание	Кодирование	Артикул №	Штук	Артикул №	Штук
		3-полюсн.		4-полюсн.	
Приборные соединители					
	гнездо	A - стандарт	1524788	20	1526169
штырь	A - стандарт	1440070	20	1440096	20
				1524776	20
				1524789	20

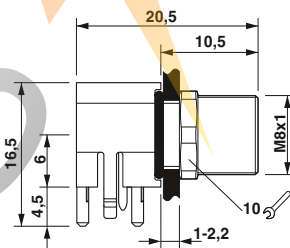

Встраиваемое гнездо M8, угловое

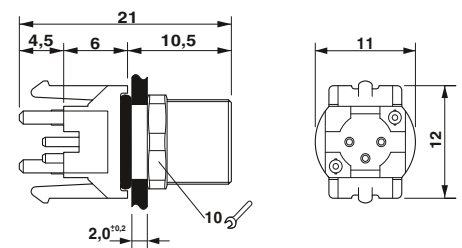

Встраиваемое гнездо M8, прямое

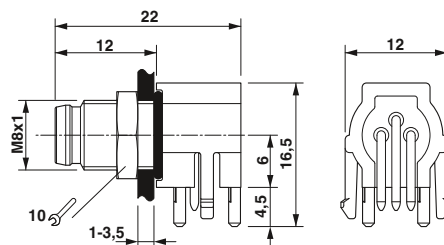

Встраиваемый штекер M8, угловой

PHOENIX ELECTRIC

Круглый разъем M5 до M12

Приборный соединитель для датчиков/исполнительных элементов M12, монтаж на переднюю стенку

Крепежная резьба Pg9,
с гибкими проводами длиной 0,5 м

4-, 5-, 8-конт.

с возможностью позиционирования,
4-, 5-, 8-конт.



Технические характеристики

Технические характеристики

Общие характеристики
Круглый разъем M12 согласно:
Степень загрязнения
Степень защиты
Тип подключения
Электрические данные
Расчетное напряжение
Расчетный ток
Проходное сопротивление
Данные о материале
Материал контакта / покрытие контакта
Материал, держатель контакта
Класс воспламеняемости согласно UL 94
Тип кабеля
Данные температуры
Штекер / розетка

	4-полюсн.	5-полюсн.	8-полюсн.	4-полюсн.	5-полюсн.	8-полюсн.
IEC 61076-2-101	IEC 61076-2-101	IEC 61076-2-101	IEC 61076-2-101	IEC 61076-2-101	IEC 61076-2-101	IEC 61076-2-101
Степень защиты	3	3	3	3	3	3
Степень защиты	IP67	IP67	IP67	IP67	IP67	IP67
Отдельные проводники	Отдельные проводники	Отдельные проводники	Отдельные проводники	Отдельные проводники	Отдельные проводники	Отдельные проводники
Расчетное напряжение	250 В	60 В	30 В	250 В	60 В	30 В
Расчетный ток	4 А	4 А	2 А	4 А	4 А	2 А
Проходное сопротивление	≤ 3 мΩ	≤ 3 мΩ	≤ 3 мΩ	≤ 3 мΩ	≤ 3 мΩ	≤ 3 мΩ
Материал контакта / покрытие контакта	CuZn / Ni/Au	CuZn / Ni/Au	CuZn / Ni/Au	CuZn / Ni/Au	CuZn / Ni/Au	CuZn / Ni/Au
Материал, держатель контакта	PA66	PA66	PA66	PA66	PA66	PA66
Класс воспламеняемости согласно UL 94	V0	V0	V0	V0	V0	V0
Тип кабеля	Гибкий кабель TPE	Гибкий кабель TPE	Гибкий кабель TPE	Гибкий кабель TPE	Гибкий кабель TPE	Гибкий кабель TPE
Данные температуры	[-25 ... 85	[-25 ... 85	[-25 ... 85	[-25 ... 85	[-25 ... 85	[-25 ... 85

Данные для заказа

Данные для заказа

Описание	Кодирование	4-полюсн.			5-полюсн.			8-полюсн.					
		Артикул №	Штук	Артикул №	Штук	Артикул №	Штук	Артикул №	Штук	Артикул №	Штук		
Приборные соединители гнездо штырь гнездо штырь	A - стандарт	1693788	1	1671098	1	1513758	1	1693791	1	1671108	1	1513761	1
	A - стандарт	1693762	1	1671111	1	1513774	1	1693775	1	1671124	1	1513787	1
	B - инверс.									1515044	1		
	B - инверс.									1515057	1		

Принадлежности

Принадлежности

Плоская гайка, с: Резьба Pg9	SACC-E-MU-PG9	1504084	100
---------------------------------	---------------	---------	-----

Встраиваемая розетка M12

Встраиваемая штекерная часть M12, позиционируемая

Встраиваемый штекер M12

Встр. штекер M12, позиционируемый

Приборный соединитель для датчиков/исполнительных элементов M12, монтаж на переднюю стенку

Крепежная резьба M16,
с гибкими проводами длиной 0,5 м



4-, 5-, 8-конт.



12-, 17-конт.

RU

	Технические характеристики		
	4-полюсн.	5-полюсн.	8-полюсн.
Общие характеристики			
Круглый разъем M12 согласно:	IEC 61076-2-101	IEC 61076-2-101	IEC 61076-2-101
Степень загрязнения	3	3	3
Степень защиты	IP67	IP67	IP67
Тип подключения	Отдельные проводники		
Электрические данные			
Расчетное напряжение	250 В	60 В	30 В
Расчетный ток	4 А	4 А	2 А
Промеховое сопротивление	≤ 3 мΩ	≤ 3 мΩ	≤ 3 мΩ
Данные о материале			
Материал контакта / покрытие контакта	CuZn / Ni/Au	CuZn / Ni/Au	CuZn / Ni/Au
Материал, держатель контакта	PA 66	PA 66	PA 66
Класс воспламеняемости согласно UL 94	V0	V0	V0
Тип кабеля	Гибкий кабель TPE	Гибкий кабель TPE	Гибкий кабель TPE
Данные температуры			
Штекер / розетка	-25 ... 85	-25 ... 85	-25 ... 85

RU

	Технические характеристики	
	12-полюсн.	17-полюсн.
Общие характеристики		
Круглый разъем M12 согласно:	IEC 61076-2-101	IEC 61076-2-101
Степень загрязнения	3	3
Степень защиты	IP67	IP67
Тип подключения	Отдельные проводники	
Электрические данные		
Расчетное напряжение	30 В	30 В
Расчетный ток	1,5 А	1,5 А
Промеховое сопротивление	≤ 3 мΩ	≤ 3 мΩ
Данные о материале		
Материал контакта / покрытие контакта	CuZn / Ni/Au	CuZn / Ni/Au
Материал, держатель контакта	PA 66	PA 66
Класс воспламеняемости согласно UL 94	V0	V0
Тип кабеля	Гибкий кабель TPE	Гибкий кабель TPE
Данные температуры		
Штекер / розетка	-25 ... 85	-25 ... 85

Данные для заказа							
Описание	Кодирование	4-полюсн.		5-полюсн.		8-полюсн.	
		Артикул №	Штук	Артикул №	Штук	Артикул №	Штук

Данные для заказа					
Описание	Кодирование	12-полюсн.		17-полюсн.	
		Артикул №	Штук	Артикул №	Штук

Приборные соединители							
гнездо	A - стандарт	1523434	1	1520039	1	1523476	1
штырь	A - стандарт	1523450	1	1520055	1	1523492	1
гнездо	D типа	1535202	1				
штырь	D типа	1551558	1				
гнездо	B - инверс.			1520000	1		
штырь	B - инверс.			1520013	1		

Приборные соединители					
гнездо		1556252	1	1556294	1
штырь		1556265	1	1556304	1

Принадлежности		
Плоская гайка, с: Резьба M16	SACC-E-MU-M16	1504097 100

Принадлежности		
Плоская гайка, с: Резьба M16	SACC-E-MU-M16	1504097 100

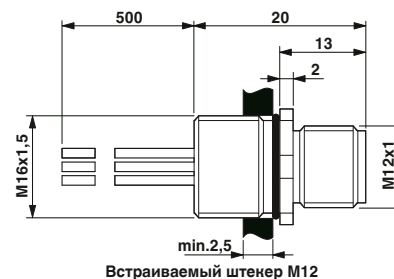

Круглый разъем M5 до M12

Приборный соединитель для датчиков/исполнительных элементов M12, монтаж на переднюю стенку

Крепежная резьба M16,
с гибкими проводами длиной 0,5 м,
с возможностью позиционирования



с возможностью позиционирования,
4-, 5-конт.



с возможностью позиционирования,
8-конт.

	Технические характеристики		Технические характеристики	
	4-полюсн.	5-полюсн.	8-полюсн.	
Общие характеристики	IEC 61076-2-101		IEC 61076-2-101	
Круглый разъем M12 согласно:	3	3	3	
Степень загрязнения	IP67	IP67	IP67	
Степень защиты	Отдельные проводники	Отдельные проводники	Отдельные проводники	
Тип подключения				
Электрические данные	250 В		60 В	
Расчетное напряжение	4 А	4 А	30 В	
Расчетный ток	≤ 3 мΩ	≤ 3 мΩ	2 А	
Проходное сопротивление			≤ 3 мΩ	
Данные о материале				
Материал контакта / покрытие контакта	CuZn / Ni/Au	CuZn / Ni/Au	CuZn / Ni/Au	
Материал, держатель контакта	PA 66	PA 66	PA 66	
Класс воспламеняемости согласно UL 94	V0	V0	V0	
Тип кабеля	Гибкий кабель TPE	Гибкий кабель TPE	Гибкий кабель TPE	
Данные температуры				
Штекер / розетка	[-25 ... 85 °C]	-25 ... 85	-25 ... 85	

Описание	Кодирование	Данные для заказа				Данные для заказа			
		4-полюсн.		5-полюсн.		8-полюсн.			
		Артикул №	Штук	Артикул №	Штук	Артикул №	Штук	Артикул №	Штук
Приборные соединители									
гнездо	A - стандарт	1523447	1	1520042	1	1523489	1		
штырь	A - стандарт	1523463	1	1520068	1	1523502	1		
гнездо	D типа	1535215	1						
штырь	D типа	1552256	1						
гнездо	B - инверс.			1519998	1				
штырь	B - инверс.			1520026	1				

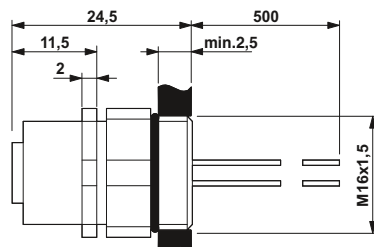

Встраиваемая штекерная часть M12, позиционируемая

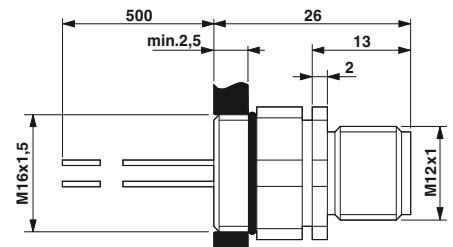

Встр. штекер M12, позиционируемый

Приборный соединитель для датчиков/исполнительных элементов M12, монтаж на переднюю стенку

Крепежная резьба M20,
с гибкими проводами длиной 0,5 м

N

– Материал корпуса латунь, никелированная



4-, 5-, 8-конт.

Технические характеристики

	4-полюсн.	5-полюсн.	8-полюсн.
Общие характеристики			
Круглый разъем M12 согласно:	IEC 61076-2-101	IEC 61076-2-101	IEC 61076-2-101
Степень загрязнения	3	3	3
Степень защиты	IP67/IP69K	IP67/IP69K	IP67/IP69K
Тип подключения	Отдельные проводники	Отдельные проводники	Отдельные проводники
Электрические данные			
Расчетное напряжение	250 В	60 В	30 В
Расчетный ток	4 А	4 А	2 А
Проходное сопротивление	≤ 3 мΩ	≤ 3 мΩ	≤ 3 мΩ
Данные о материале			
Материал контакта / покрытие контакта	CuZn / Золото	CuZn / Золото	CuZn / Золото
Материал, держатель контакта	PA 66	PA 66	PA 66
Класс воспламеняемости согласно UL 94	V0	V0	V0
Тип кабеля	Гибкий кабель TPE	Гибкий кабель TPE	Гибкий кабель TPE
Данные температуры			
Штекер / розетка [° C]	-25 ... 85	-25 ... 85	-25 ... 85
Кабель, жесткая прокладка [° C]	-25 ... 90	-25 ... 90	-25 ... 90

Данные для заказа

Описание	Кодирование	4-полюсн.		5-полюсн.		8-полюсн.	
		Артикул №	Штук	Артикул №	Штук	Артикул №	Штук
Приборные соединители							
гнездо	A - стандарт	1408436	1	1408454	1	1408453	1
штырь	A - стандарт	1408451	1	1408446	1	1408442	1

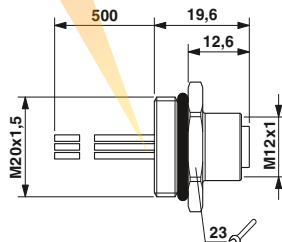

Встраиваемая розетка M12

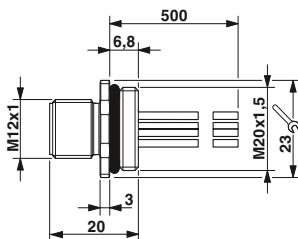

Встраиваемый штекер M12

Круглый разъем M5 до M12

Приборный соединитель для датчиков/исполнительных элементов M12, монтаж на переднюю стенку

Монолитный, четырехгранный фланец 20 мм, с гибкими проводами длиной 0,5 м

- 4 крепежных отверстия 3,2 мм
- с фасонным уплотнителем для винтов M3



4-, 5-, 8-конт.



12-, 17-конт.



	Технические характеристики			Технические характеристики		
	4-полюсн.	5-полюсн.	8-полюсн.	12-полюсн.	17-полюсн.	
Общие характеристики						
Круглый разъем M12 согласно:	IEC 61076-2-101	IEC 61076-2-101	IEC 61076-2-101	IEC 61076-2-101	IEC 61076-2-101	-
Степень загрязнения	3	3	3	3	3	-
Степень защиты	IP67	IP67	IP67	IP67	IP67	-
Тип подключения	Отдельные проводники	Отдельные проводники	Отдельные проводники	Отдельные проводники	Отдельные проводники	-
Электрические данные						
Расчетное напряжение	250 В	60 В	30 В	30 В	30 В	-
Расчетный ток	4 А	4 А	2 А	1,5 А	1,5 А	-
Проходное сопротивление	≤ 3 мΩ	≤ 3 мΩ	≤ 3 мΩ	≤ 3 мΩ	≤ 3 мΩ	-
Данные о материале						
Материал контакта / покрытие контакта	CuZn / Ni/Au	CuZn / Ni/Au	CuZn / Ni/Au	CuZn / Ni/Au	CuZn / Ni/Au	- / -
Материал, держатель контакта	PA 66	PA 66	PA 66	PA 66	PA 66	-
Класс воспламеняемости согласно UL 94	V0	V0	V0	V0	V0	-
Тип кабеля	Гибкий кабель TPE	Гибкий кабель TPE	Гибкий кабель TPE	Гибкий кабель TPE	Гибкий кабель TPE	-
Данные температуры						
Штекер / розетка	[-25 ... 85	[-25 ... 85	[-25 ... 85	[-25 ... 85	[-25 ... 85	-

	Данные для заказа			Данные для заказа							
	4-полюсн.	5-полюсн.	8-полюсн.	12-полюсн.	17-полюсн.						
Описание	Кодирование	Артикул №	Штук	Артикул №	Штук	Артикул №	Штук	Артикул №	Штук	Артикул №	Штук
Приборные соединители											
гнездо	A - стандарт	1419797	1	1441655	1	1441697	1	1441710	1	1441736	1
штырь	A - стандарт	1419784	1	1441642	1	1441684	1	1441707	1	1441723	1
гнездо	D типа	1441639	1								
штырь	D типа	1441626	1								
гнездо	B - инверс.			1441671	1						
штырь	B - инверс.			1441668	1						

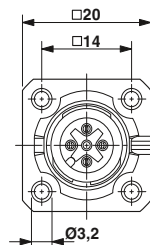

Встраиваемая розетка M12, прямоугольный фланец

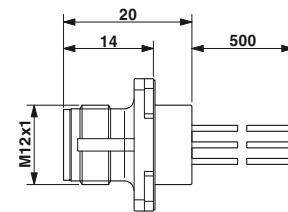
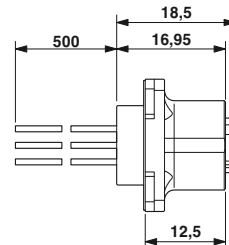

Встраиваемый штекер M12, четырехгранный фланец

Приборный соединитель для датчиков/исполнительных элементов M12, монтаж на переднюю стенку

Монолитный, четырехгранный фланец 25 мм, с гибкими проводами длиной 0,5 м

- 4 крепежных отверстия 2,7 мм
- с фасонным уплотнителем для винтов M2,5



4-, 5-, 8-конт.

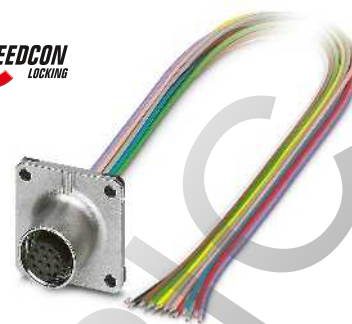

12-, 17-конт.



	Технические характеристики			Технические характеристики		
	4-полюсн.	5-полюсн.	8-полюсн.	12-полюсн.	17-полюсн.	
Общие характеристики						
Круглый разъем M12 согласно:	IEC 61076-2-101	IEC 61076-2-101	IEC 61076-2-101	IEC 61076-2-101	IEC 61076-2-101	-
Степень загрязнения	3	3	3	3	3	-
Степень защиты	IP67	IP67	IP67	IP67	IP67	-
Тип подключения	Отдельные проводники	Отдельные проводники	Отдельные проводники	Отдельные проводники	Отдельные проводники	-
Электрические данные						
Расчетное напряжение	250 В	60 В	30 В	30 В	30 В	-
Расчетный ток	4 А	4 А	2 А	1,5 А	1,5 А	-
Проходное сопротивление	≤ 3 мΩ	≤ 3 мΩ	≤ 3 мΩ	≤ 3 мΩ	≤ 3 мΩ	-
Данные о материале						
Материал контакта / покрытие контакта	CuZn / Ni/Au	CuZn / Ni/Au	CuZn / Ni/Au	CuZn / Ni/Au	CuZn / Ni/Au	- / -
Материал, держатель контакта	PA 66	PA 66	PA 66	PA 66	PA 66	-
Класс воспламеняемости согласно UL 94	V0	V0	V0	V0	V0	-
Тип кабеля	Гибкий кабель TPE	Гибкий кабель TPE	Гибкий кабель TPE	Гибкий кабель TPE	Гибкий кабель TPE	-
Данные температуры						
Штекер / розетка	[° C] -25 ... 85	-25 ... 85	-25 ... 85	-25 ... 85	-25 ... 85	-

Описание	Кодирование	Данные для заказа						Данные для заказа					
		4-полюсн.		5-полюсн.		8-полюсн.		12-полюсн.		17-полюсн.			
		Артикул №	Штук	Артикул №	Штук	Артикул №	Штук	Артикул №	Штук	Артикул №	Штук	Артикул №	Штук
Приборные соединители													
гнездо	A - стандарт	1420003	1	1440986	1	1441574	1	1441590	1	1441613	1		
штырь	A - стандарт	1419991	1	1440973	1	1441561	1	1441587	1	1441600	1		
гнездо	D типа	1440960	1										
штырь	D типа	1440957	1										
гнездо	B - инверс.			1441558	1								
штырь	B - инверс.			1440999	1								

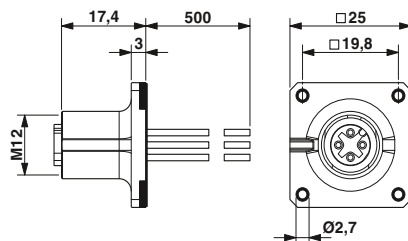

Встраиваемая розетка M12, прямоугольный фланец

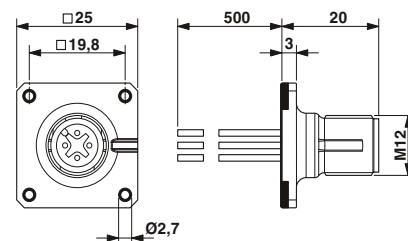

Встраиваемый штекер M12, четырехгранный фланец

Круглый разъем M5 до M12

Приборный соединитель для датчиков/исполнительных элементов M12, монтаж на переднюю стенку

Модульный, четырехгранный фланец 25 мм, предварительно смонтирован



Корпус с фланцем, отверстия в корпусе 3,2 мм



с гибкими проводами длиной 0,5 м, смонтированный держатель контактов и изолятор



	Технические характеристики			Технические характеристики			
	4-полюсн.	5-полюсн.	8-полюсн.	4-полюсн.	5-полюсн.	8-полюсн.	
Общие характеристики							
Круглый разъем M12 согласно:	IEC 61076-2-101	-	-	IEC 61076-2-101	IEC 61076-2-101	IEC 61076-2-101	
Степень загрязнения	-	-	-	3	3	3	
Степень защиты	-	-	-	IP67	IP67	IP67	
Тип подключения	-	-	-	Обжимные контакты	Обжимные контакты	Обжимные контакты	
Электрические данные							
Расчетное напряжение	-	-	-	250 В	60 В	30 В	
Расчетный ток	-	-	-	4 А	4 А	2 А	
Проходное сопротивление	-	-	-	≤ 3 мΩ	≤ 3 мΩ	≤ 3 мΩ	
Данные о материале							
Материал контакта / покрытие контакта	- / -	- / -	- / -	CuZn / Золото PA 66	CuZn / Золото PA 66	CuZn / Золото PA 66	
Материал, держатель контакта	-	-	-	-	-	-	
Материал резьбового соединения	Цинк, литая под давлением, с никелевым покрытием	-	-	-	-	-	
Класс воспламеняемости согласно UL 94	-	-	-	V0	V0	V0	
Тип кабеля	-	-	-	Гибкий кабель TPE	Гибкий кабель TPE	Гибкий кабель TPE	
Данные температуры							
Штекер / розетка	[° C]	-25 ... 85	-	-25 ... 85	-25 ... 85	-25 ... 85	
Кабель, жесткая прокладка	[° C]	-	-	-25 ... 85	-25 ... 85	-25 ... 85	
Данные для заказа				Данные для заказа			
Описание	Кодирование	Артикул №	Штук	Артикул №	Штук	Артикул №	Штук
Корпус с четырехгранным фланцем, с уплотнительным кольцом		1419959	10				
Смонтированный держатель контактов и изолятор, с гибкими проводами 0,5 м и обжимными контактами							
штырь	A - стандарт	1440805	1	1440818	1	1457827	1
штырь	D типа	1440821	1				
штырь	B - инверс.			1440759	1		

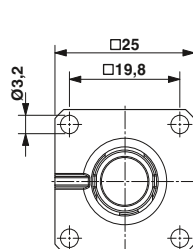

Корпус с четырехгранным фланцем M12

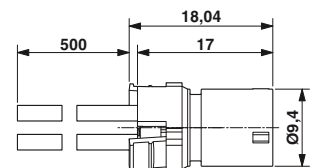
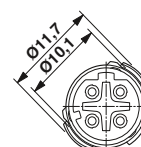
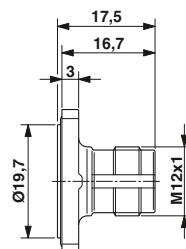

Держатель контактов M12, с гибкими проводами

Модульный, четырехгранный
фланец 25 мм, с возможностью сво-
бодной сборки



Корпус с фланцем,
отверстия в корпусе 3,2 мм



Держатель контактов и изолятор
с возможностью сборки на месте



Технические характеристики

Общие характеристики				
Круглый разъем M12 согласно:	IEC 61076-2-101	-	-	-
Степень загрязнения	-	-	-	-
Степень защиты	-	-	-	-
Тип подключения	-	-	-	-
Электрические данные				
Расчетное напряжение	-	-	-	-
Расчетный ток	-	-	-	-
Проходное сопротивление	-	-	-	-
Данные о материале				
Материал, держатель контакта	-	-	-	-
Материал резьбового соединения	Цинк. литая под давлением, с никелевым покрытием	-	-	-
Класс воспламеняемости согласно UL 94	-	-	-	-
Данные температуры				
Штекер / розетка	[° C]	-25 ... 85	-	-

Данные для заказа

Описание	Кодирование	Артикул № Штук		Артикул № Штук		Артикул № Штук	
		4-полюсн.	5-полюсн.	8-полюсн.	4-полюсн.	5-полюсн.	8-полюсн.
Корпус с четырехгранным фланцем, с уплотнительным кольцом		1419959	10				
Держатель контактов и изолятор штырь А - стандарт штырь D типа штырь В - инверс.							
	Обжимные контакты, для 4- и 5-полюсных держателей контактов, материал контактов: медно-цинковый сплав, поверхность: позолоченная, сечение проводника: 0,08 мм ² ... 0,34 мм ² Диаметр контакта: 1,0 мм						
	Обжимные контакты, для 8-полюсных держателей контактов, материал контактов: медно-цинковый сплав, поверхность: позолоченная, сечение проводника: 0,08 мм ² ... 0,34 мм ² Диаметр контакта: 0,8 мм						

Принадлежности

Обжимные клещи			
----------------	--	--	--



Технические характеристики

4-полюсн.	5-полюсн.	8-полюсн.
IEC 61076-2-101	IEC 61076-2-101	IEC 61076-2-101
3	3	3
IP67	IP67	IP67
Обжимные контакты	Обжимные контакты	Обжимные контакты
250 В	60 В	30 В
4 А	4 А	2 А
≤ 3 мΩ	≤ 3 мΩ	≤ 3 мΩ
PA 66	PA 66	PA 66
-	-	-
V0	V0	V0
-25 ... 85	-25 ... 85	-25 ... 85

Данные для заказа

Описание	Кодирование	Артикул № Штук		Артикул № Штук		Артикул № Штук	
		4-полюсн.	5-полюсн.	8-полюсн.	4-полюсн.	5-полюсн.	8-полюсн.
Держатель контактов и изолятор		1440931	10	1419988	10	1440928	10
		1440944	10	1440915	10		
		1452356	100	1452356	100		
						1452372	100

Принадлежности

CRIMPFOX-TC MP	1212510	1
----------------	---------	---

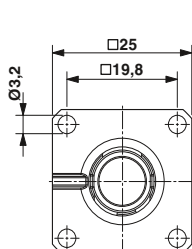

Корпус с четырехгранным фланцем M12

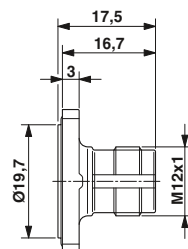

Держатель контактов M12

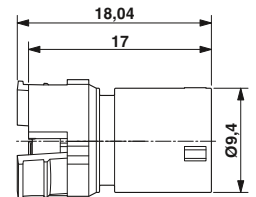
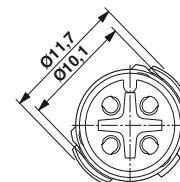

Круглый разъем M5 до M12

Приборный соединитель для датчиков/исполнительных элементов M12, монтаж на переднюю стенку

Монолитный, четырехгранный фланец 20 мм, для пайки волной припоя

- разъем M12 для подключения печатной платы с возможностью прямого впаивания и встроенным приспособлением для защиты от скручивания и зажимом для подсоединения экрана



4-, 5-конт.



8-полюсн.

	Технические характеристики		Технические характеристики						
	4-полюсн.	5-полюсн.	8-полюсн.						
Общие характеристики									
Круглый разъем M12 согласно:	IEC 61076-2-101	IEC 61076-2-101	IEC 61076-2-101	-					
Степень загрязнения	3	3	3	-					
Степень защиты	IP67	IP67	IP67	-					
Тип подключения	Выводы под пайку	Выводы под пайку	Выводы под пайку	-					
Электрические данные									
Расчетное напряжение	250 В	60 В	30 В	-					
Расчетный ток	4 А	4 А	2 А	-					
Проходное сопротивление	≤ 3 мΩ	≤ 3 мΩ	≤ 3 мΩ	-					
Данные о материале									
Материал контакта / покрытие контакта	CuZn / Золото	CuZn / Золото	CuZn / Золото	- / -					
Материал, держатель контакта	PA 66	PA 66	PA 66	-					
Класс воспламеняемости согласно UL 94	V0	V0	V0	-					
Данные температуры									
Штекер / розетка	[° C]	-25 ... 85	-25 ... 85	-					
	Данные для заказа		Данные для заказа						
Описание	Кодирование	Артикул №	Штук	Артикул №	Штук	Артикул №	Штук	Артикул №	Штук
		4-полюсн.		5-полюсн.		8-полюсн.			
Приборные соединители									
гнездо	A - стандарт	1456420	10	1456446	10	1408573	10		
штырь	A - стандарт	1456417	10	1456433	10	1408574	10		
гнездо	D типа	1456404	10						
штырь	D типа	1456394	10						
гнездо	B - инверс.			1456462	10				
штырь	B - инверс.			1456459	10				

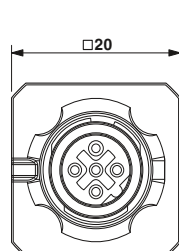

Монтажное гнездо M12, четырехгранный фланец (вариант с 4-/5-конт.)

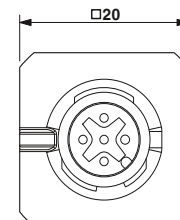
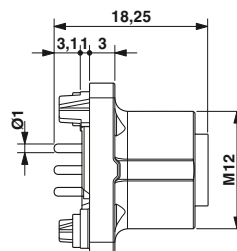

Встраиваемый штекер M12, четырехгранный фланец (вариант с 4-/5-конт.)

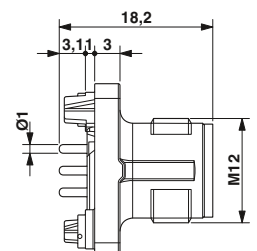

Держатель контактов, пластмасса, с колпачком для пайки или гибкими проводами



Выводы по пайку, 5-, 8-конт.



с гибкими проводами длиной 0,5 м, 5-, 8-контактный



	Технические характеристики		Технические характеристики						
	5-полюсн.	8-полюсн.	5-полюсн.	8-полюсн.					
Общие характеристики									
Круглый разъем M12 согласно:	IEC 61076-2-101	IEC 61076-2-101	IEC 61076-2-101	IEC 61076-2-101					
Степень загрязнения	3	3	3	3					
Степень защиты	IP67	IP67	IP67	IP67					
Тип подключения	Колпачок для пайки	Колпачок для пайки	Отдельные проводники	Отдельные проводники					
Электрические данные									
Расчетное напряжение	60 В	30 В	60 В	30 В					
Расчетный ток	4 А	2 А	4 А	2 А					
Проходное сопротивление	≤ 3 мΩ	≤ 3 мΩ	≤ 3 мΩ	≤ 3 мΩ					
Данные о материале									
Материал контакта / покрытие контакта	CuZn / Золото	CuZn / Золото	CuZn / Золото	CuZn / Золото					
Материал, держатель контакта	PA 66	PA 66	PA 66	PA 66					
Класс воспламеняемости согласно UL 94	HB	HB	HB	HB					
Тип кабеля	-	-	Гибкий кабель TPE	Гибкий кабель TPE					
Данные температуры									
Штекер / розетка	[-25 ... 85 °C]	[-25 ... 85 °C]	[-25 ... 85 °C]	[-25 ... 85 °C]					
Кабель, жесткая прокладка	[- °C]	-	[-25 ... 90 °C]	[-25 ... 90 °C]					
	Данные для заказа				Данные для заказа				
Описание	Кодирование	5-полюсн.		8-полюсн.		5-полюсн.		8-полюсн.	
		Артикул №	Штук	Артикул №	Штук	Артикул №	Штук	Артикул №	Штук
Встраиваемый разъем, крепежная резьба M16									
штырь	A - стандарт	1436398	20	1436408	20	1436411	1	1436424	1
Встраиваемый разъем, крепежная резьба M12									
штырь	A - стандарт	1436437	20	1436440	20				

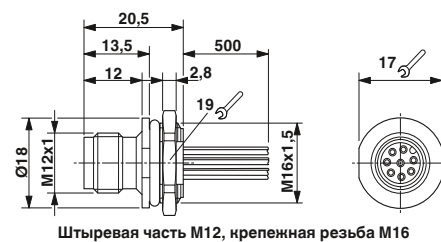
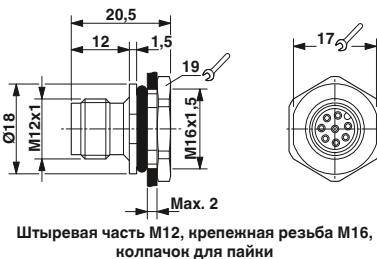
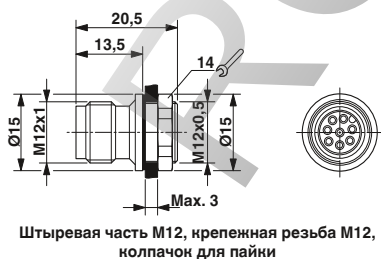
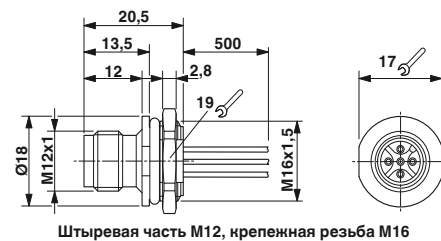
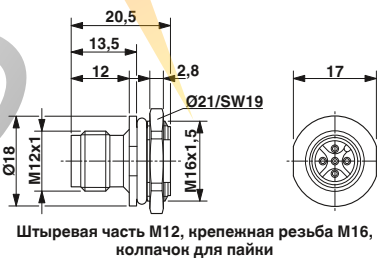
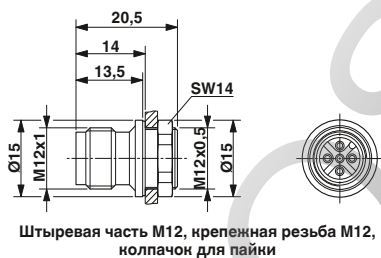

Круглый разъем M5 до M12

Приборный соединитель для датчиков/исполнительных устройств M12, монтаж на заднюю стенку

Крепежная резьба Pg9,
с гибкими проводами длиной 0,5 м



4-, 5-, 8-конт.



12-, 17-конт.

	Технические характеристики			Технические характеристики							
	4-полюсн.	5-полюсн.	8-полюсн.	12-полюсн.	17-полюсн.						
Общие характеристики											
Круглый разъем M12 согласно:	IEC 61076-2-101	IEC 61076-2-101	IEC 61076-2-101	IEC 61076-2-101	IEC 61076-2-101	-					
Степень загрязнения	3	3	3	3	3	-					
Степень защиты	IP67	IP67	IP67	IP67	IP67	-					
Тип подключения	Отдельные проводники			Отдельные проводники							
Электрические данные											
Расчетное напряжение	250 В	60 В	30 В	30 В	30 В	-					
Расчетный ток	4 А	4 А	2 А	1,5 А	1,5 А	-					
Проходное сопротивление	≤ 3 мΩ	≤ 3 мΩ	≤ 3 мΩ	≤ 3 мΩ	≤ 3 мΩ	-					
Данные о материале											
Материал контакта / покрытие контакта	CuZn / Золото	CuZn / Золото	CuZn / Золото	CuZn / Золото	CuZn / Золото	- / -					
Материал, держатель контакта	PA 66	PA 66	PA 66	PA 66	PA 66	-					
Класс воспламеняемости согласно UL 94	V0	V0	V0	V0	V0	-					
Тип кабеля	Гибкий кабель TPE	Гибкий кабель TPE	Гибкий кабель TPE	Гибкий кабель TPE	Гибкий кабель TPE	-					
Данные температуры											
Штекер / розетка	[° C]	-25 ... 85	-25 ... 85	-25 ... 85	-25 ... 85	-					
Кабель, жесткая прокладка	[° C]	-25 ... 85	-25 ... 85	-25 ... 85	-25 ... 85	-					
Данные для заказа											
Описание	Кодирование	Данные для заказа			Данные для заказа						
		Артикул №	Штук	Артикул №	Штук	Артикул №	Штук				
Приборные соединители	А - стандарт	1556621	1	1542729	1	1542732	1	1430446	1	1430462	1
		1556618	1	1542703	1	1542716	1	1430459	1	1430475	1
	D типа	1551529	1								
		1551532	1								
	B - инверс.			1543676	1						
				1543663	1						

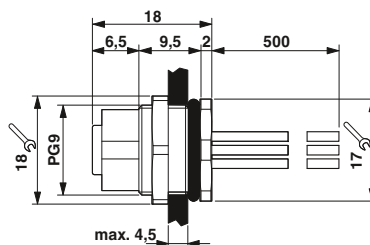

Встраиваемая розетка M12

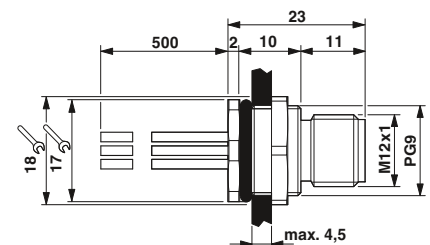

Встраиваемый штекер M12

Приборный соединитель для датчиков/исполнительных устройств M12, монтаж на заднюю стенку

Крепежная резьба M12,
с гибкими проводами длиной 0,5 м



4-, 5-, 8-конт.



12-, 17-конт.

RU

	Технические характеристики		
	4-полюсн.	5-полюсн.	8-полюсн.
Общие характеристики			
Круглый разъем M12 согласно:	IEC 61076-2-101	IEC 61076-2-101	IEC 61076-2-101
Степень загрязнения	3	3	3
Степень защиты	IP67	IP67	IP67
Тип подключения	Отдельные проводники	Отдельные проводники	Отдельные проводники
Электрические данные			
Расчетное напряжение	250 В	60 В	30 В
Расчетный ток	4 А	4 А	2 А
Проходное сопротивление	≤ 3 мΩ	≤ 3 мΩ	≤ 3 мΩ
Данные о материале			
Материал контакта / покрытие контакта	CuZn / Золото	CuZn / Золото	CuZn / Золото
Материал, держатель контакта	PA 66	PA 66	PA 66
Класс воспламеняемости согласно UL 94	V0	V0	V0
Тип кабеля	Гибкий кабель TPE	Гибкий кабель TPE	Гибкий кабель TPE
Данные температуры			
Штекер / розетка [° C]	-25 ... 85	-25 ... 85	-25 ... 85
Кабель, жесткая прокладка [° C]	-25 ... 85	-25 ... 85	-25 ... 85

RU

	Технические характеристики	
	12-полюсн.	17-полюсн.
Общие характеристики		
Круглый разъем M12 согласно:	IEC 61076-2-101	IEC 61076-2-101
Степень загрязнения	3	3
Степень защиты	IP67	IP67
Тип подключения	Отдельные проводники	Отдельные проводники
Электрические данные		
Расчетное напряжение	30 В	30 В
Расчетный ток	1,5 А	1,5 А
Проходное сопротивление	≤ 3 мΩ	≤ 3 мΩ
Данные о материале		
Материал контакта / покрытие контакта	CuZn / Золото	CuZn / Золото
Материал, держатель контакта	PA 66	PA 66
Класс воспламеняемости согласно UL 94	V0	V0
Тип кабеля	Гибкий кабель TPE	Гибкий кабель TPE
Данные температуры		
Штекер / розетка [° C]	-25 ... 85	-25 ... 85
Кабель, жесткая прокладка [° C]	-25 ... 85	-25 ... 85

Данные для заказа

Описание	Кодирование	Данные для заказа					
		4-полюсн.		5-полюсн.		8-полюсн.	
		Артикул №	Штук	Артикул №	Штук	Артикул №	Штук
Приборные соединители							
штырь	A - стандарт	1551875	1	1551888	1	1551914	1
штырь	D типа	1551901	1				
штырь	B - инверс.			1551891	1		

Данные для заказа

Описание	Кодирование	Данные для заказа					
		12-полюсн.		17-полюсн.			
		Артикул №	Штук	Артикул №	Штук	Артикул №	Штук
Приборные соединители							
штырь		1437122	1	1437135	1		

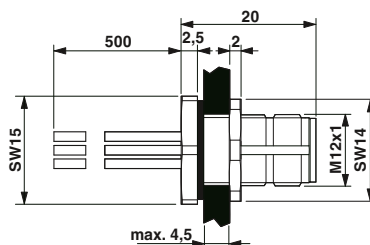

Встраиваемый штекер M12, крепежная резьба M12

Круглый разъем M5 до M12

Приборный соединитель для датчиков/исполнительных устройств M12, монтаж на заднюю стенку

Крепежная резьба M16,
с гибкими проводами длиной 0,5 м



4-, 5-, 8-конт.



12-, 17-конт.



	Технические характеристики			Технические характеристики							
	4-полюсн.	5-полюсн.	8-полюсн.	12-полюсн.	17-полюсн.						
Общие характеристики											
Круглый разъем M12 согласно:	IEC 61076-2-101	IEC 61076-2-101	IEC 61076-2-101	IEC 61076-2-101	IEC 61076-2-101	-					
Степень загрязнения	3	3	3	3	3	-					
Степень защиты	IP67	IP67	IP67	IP67	IP67	-					
Тип подключения	Отдельные проводники	Отдельные проводники	Отдельные проводники	Отдельные проводники	Отдельные проводники	-					
Электрические данные											
Расчетное напряжение	250 В	60 В	30 В	30 В	30 В	-					
Расчетный ток	4 А	4 А	2 А	1,5 А	1,5 А	-					
Проходное сопротивление	≤ 3 мΩ	≤ 3 мΩ	≤ 3 мΩ	≤ 3 мΩ	≤ 3 мΩ	-					
Данные о материале											
Материал контакта / покрытие контакта	CuZn / Золото	CuZn / Золото	CuZn / Золото	CuZn / Золото	CuZn / Золото	- / -					
Материал, держатель контакта	PA 66	PA 66	PA 66	PA 66	PA 66	-					
Класс воспламеняемости согласно UL 94	V0	V0	V0	V0	V0	-					
Тип кабеля	Гибкий кабель TPE	Гибкий кабель TPE	Гибкий кабель TPE	Гибкий кабель TPE	Гибкий кабель TPE	-					
Данные температуры											
Штекер / розетка	[° C]	[° C]	[° C]	[° C]	[° C]	-					
Кабель, жесткая прокладка	[° C]	[° C]	[° C]	[° C]	[° C]	-					
		Данные для заказа			Данные для заказа						
Описание	Кодирование	4-полюсн.		5-полюсн.		8-полюсн.		12-полюсн.		17-полюсн.	
		Артикул №	Штук	Артикул №	Штук	Артикул №	Штук	Артикул №	Штук	Артикул №	Штук
Приборные соединители											
гнездо	A - стандарт	1419632	1	1419658	1	1419690	1	1419713	1	1419739	1
штырь	A - стандарт	1419629	1	1419645	1	1419687	1	1419700	1	1419726	1
гнездо	D типа	1419616	1								
штырь	D типа	1419603	1								
гнездо	B - инверс.			1419674	1						
штырь	B - инверс.			1419661	1						

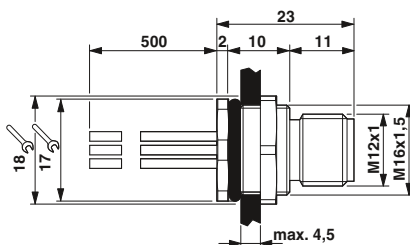

Встраиваемый штекер M12

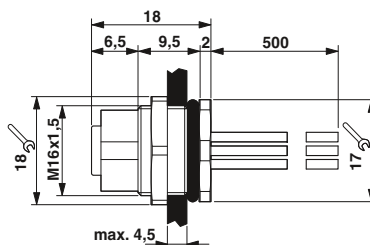

Встраиваемая розетка M12

Приборный соединитель для датчиков/исполнительных устройств M12, монтаж на заднюю стенку

Крепежная резьба M16,
с подготовленным проводом,
экранированная



Провод из полиуретана,
4-, 5-, 8-контактный, экранированный



Провод из ПВХ,
12-, 17-контактный, экранированный

	Технические характеристики			Технические характеристики		
	4-полюсн.	5-полюсн.	8-полюсн.	12-полюсн.	17-полюсн.	
Общие характеристики						
Круглый разъем M12 согласно:	IEC 61076-2-101	IEC 61076-2-101	IEC 61076-2-101	IEC 61076-2-101	IEC 61076-2-101	-
Степень загрязнения	3	3	3	3	3	-
Степень защиты	IP67	IP67	IP67	IP67	IP67	-
Тип подключения	один конец без разъема			один конец без разъема		
Электрические данные						
Расчетное напряжение	60 В	60 В	30 В	30 В	30 В	-
Расчетный ток	4 А	4 А	2 А	1,5 А	1,5 А	-
Проходное сопротивление	≤ 3 мΩ	≤ 3 мΩ	≤ 3 мΩ	≤ 3 мΩ	≤ 3 мΩ	-
Данные о материале						
Материал контакта / покрытие контакта	CuZn / Золото	CuZn / Золото	CuZn / Золото	CuZn / Золото	CuZn / Золото	- / -
Материал, держатель контакта	PA 66	PA 66	PA 66	PA 66	PA 66	-
Класс воспламеняемости согласно UL 94	V0	V0	V0	V0	V0	-
Тип кабеля	PUR без галогена, черного цвета	PUR без галогена, черного цвета	PUR без галогена, черного цвета	ПВХ черного цвета	ПВХ черного цвета	-
Данные температуры						
Штекер / розетка	[° C]	-25 ... 85	-25 ... 85	-25 ... 85	-25 ... 85	-
Кабель, жесткая прокладка	[° C]	-30 ... 85	-30 ... 85	-30 ... 85	-30 ... 85	-

Описание	Длина кабеля	Данные для заказа						Данные для заказа					
		4-полюсн.		5-полюсн.		8-полюсн.		12-полюсн.		17-полюсн.			
		Артикул №	Штук	Артикул №	Штук	Артикул №	Штук	Артикул №	Штук	Артикул №	Штук	Артикул №	Штук
Встраиваемый разъем, с механическим ключом А													
гнездо	1 м	1419302	1	1419328	1	1419357	1	1442188	1	1442269	1		
штырь	1 м	1419399	1	1419409	1	1419425	1	1442227	1	1442308	1		
гнездо	2 м	1419315	1	1419331	1	1419344	1	1442191	1	1442272	1		
штырь	2 м	1419386	1	1419412	1	1419438	1	1442230	1	1442311	1		

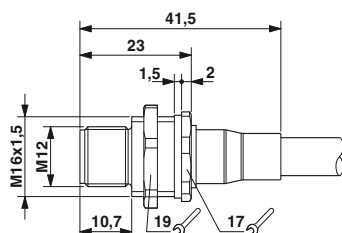

Встраиваемый штекер M12

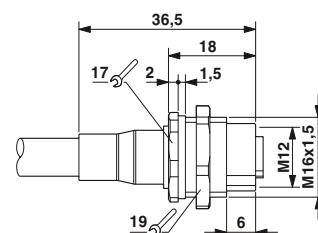

Встраиваемая розетка M12

Круглый разъем M5 до M12

Приборный соединитель для датчиков/исполнительных устройств M12, монтаж на заднюю стенку

Крепежная резьба Pg9, монолитная, для пайки волной припоя



прямой, 4-, 5-, 8-полюсный



прямой, 12-, 17-полюсный

ЯЛ

ЯЛ

	Технические характеристики			Технические характеристики	
	4-полюсн.	5-полюсн.	8-полюсн.	12-полюсн.	17-полюсн.
Общие характеристики					
Круглый разъем M12 согласно:	IEC 61076-2-101	IEC 61076-2-101	IEC 61076-2-101	IEC 61076-2-101	IEC 61076-2-101
Степень загрязнения	3	3	3	3	3
Степень защиты	IP67	IP67	IP67	IP67	IP67
Тип подключения	Выводы под пайку	Выводы под пайку	Выводы под пайку	Выводы под пайку	Выводы под пайку
Электрические данные					
Расчетное напряжение	250 В	60 В	30 В	30 В	30 В
Расчетный ток	4 А	4 А	2 А	1,5 А	1,5 А
Проходное сопротивление	≤ 3 мΩ	≤ 3 мΩ	≤ 3 мΩ	≤ 3 мΩ	≤ 3 мΩ
Данные о материале					
Материал контакта / покрытие контакта	CuZn / Золото	CuZn / Золото	CuZn / Золото	CuZn / Золото	CuZn / Золото
Материал, держатель контакта	PA 66	PA 66	PA 66	PA 66	PA 66
Класс воспламеняемости согласно UL 94	V0	V0	V0	V0	V0
Данные температуры					
Штекер / розетка	[° C]	[° C]	[° C]	[° C]	[° C]
	-25 ... 85	-25 ... 85	-25 ... 85	-25 ... 85	-25 ... 85

Описание	Кодирование	Данные для заказа						Данные для заказа					
		4-полюсн.		5-полюсн.		8-полюсн.		12-полюсн.		17-полюсн.			
		Артикул №	Штук	Артикул №	Штук	Артикул №	Штук	Артикул №	Штук	Артикул №	Штук	Артикул №	Штук
Приборные соединители, длина выводов под пайку: 6 мм													
гнездо	A - стандарт	1553462	20	1542761	20	1542774	20	1559929	20	1559958	20		
штырь	A - стандарт	1553459	20	1542745	20	1542758	20	1559932	20	1559961	20		
гнездо	D типа	1551503	20										
штырь	D типа	1551516	20										
гнездо	B - инверс.			1543650	20								
штырь	B - инверс.			1543647	20								
Приборные соединители, длина выводов под пайку: 12 мм													
гнездо	A - стандарт			1552285	20	1408770	20						
штырь	A - стандарт			1552311	20								
гнездо	D типа	1552272	20										
штырь	D типа	1552308	20										
гнездо	B - инверс.			1552298	20								
штырь	B - инверс.			1552324	20								

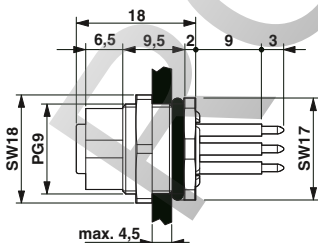

Встраиваемое гнездо M12, длина контактов: 12 мм

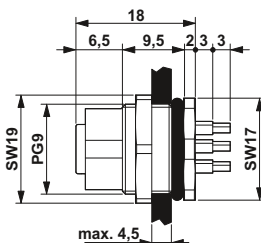

Встраиваемое гнездо M12, длина контактов: 6 мм

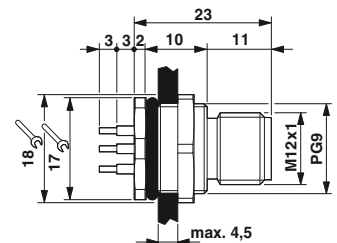

Встраиваемый штекер M12, длина контактов: 6 мм

Приборный соединитель для датчиков/исполнительных устройств M12, монтаж на заднюю стенку

Крепежная резьба Pg9, монолитная, для пайки волной припоя, экранированная



Ethernet



прямой, 4-, 5-, 8-полюсный



прямой, 12-, 17-полюсный



	Технические характеристики		
	4-полюсн.	5-полюсн.	8-полюсн.
Общие характеристики			
Круглый разъем M12 согласно:	IEC 61076-2-101	IEC 61076-2-101	IEC 61076-2-101
Степень загрязнения	3	3	3
Степень защиты	IP67	IP67	IP67
Тип подключения	Выводы под пайку	Выводы под пайку	Выводы под пайку
Электрические данные			
Расчетное напряжение	250 В	60 В	30 В
Расчетный ток	4 А	4 А	2 А
Прходное сопротивление	≤ 3 мΩ	≤ 3 мΩ	≤ 3 мΩ
Данные о материале			
Материал контакта / покрытие контакта	CuZn / Золото	CuZn / Золото	CuZn / Золото
Материал, держатель контакта	PA 66	PA 66	PA 66
Класс воспламеняемости согласно UL 94	V0	V0	V0
Данные температуры			
Штекер / розетка	[° C]	[° C]	[° C]
	-25 ... 85	-25 ... 85	-25 ... 85

	Технические характеристики	
	12-полюсн.	17-полюсн.
Общие характеристики		
Круглый разъем M12 согласно:	IEC 61076-2-101	IEC 61076-2-101
Степень загрязнения	3	3
Степень защиты	IP67	IP67
Тип подключения	Выводы под пайку	Выводы под пайку
Электрические данные		
Расчетное напряжение	30 В	30 В
Расчетный ток	1,5 А	1,5 А
Прходное сопротивление	≤ 3 мΩ	≤ 3 мΩ
Данные о материале		
Материал контакта / покрытие контакта	CuZn / Золото	CuZn / Золото
Материал, держатель контакта	PA 66	PA 66
Класс воспламеняемости согласно UL 94	V0	V0
Данные температуры		
Штекер / розетка	[° C]	[° C]
	-25 ... 85	-25 ... 85

Данные для заказа							
Описание	Кодирование	4-полюсн.		5-полюсн.		8-полюсн.	
		Артикул №	Штук	Артикул №	Штук	Артикул №	Штук

Данные для заказа					
Описание	Кодирование	12-полюсн.		17-полюсн.	
		Артикул №	Штук	Артикул №	Штук

Приборные соединители, длина выводов под пайку: 6 мм

гнездо	A - стандарт	1556841	20	1553019	20	1553860	20	1436770	20	1436806	20
штырь	A - стандарт			1553048	20	1553873	20	1436783	20	1436819	20
гнездо	D типа	1553006	20								
штырь	D типа	1553035	20								
гнездо	B - инверс.			1553022	20						
штырь	B - инверс.			1553051	20						

Приборные соединители, длина выводов под пайку: 12 мм

гнездо	A - стандарт	1558522	20	1558548	20	1408771	20				
штырь	A - стандарт	1558535	20	1558551	20						
гнездо	D типа	1558506	20								
штырь	D типа	1558519	20								
гнездо	B - инверс.			1558564	20						
штырь	B - инверс.			1558577	20						

Принадлежности		
Шестигранная гайка EMV с мелким шлицем, для всех типов встраиваемых соединителей с:		
Крепежная резьба Pg9	SACC-PG9-KD-NUT-SH	1440177 10

Принадлежности		
Шестигранная гайка EMV с мелким шлицем, для всех типов встраиваемых соединителей с:		
Крепежная резьба Pg9	SACC-PG9-KD-NUT-SH	1440177 10

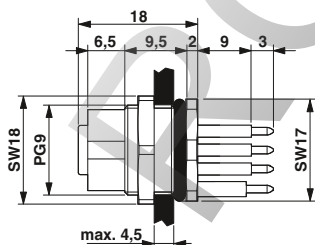

Встраиваемое гнездо M12, длина контактов: 12 мм

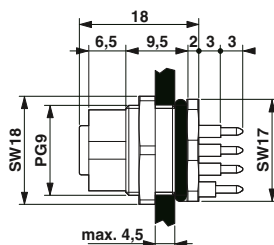

Встраиваемое гнездо M12, длина контактов: 6 мм

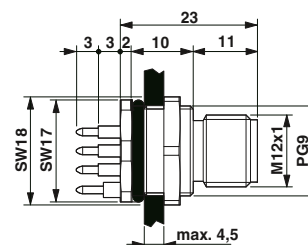

Встраиваемый штекер M12, длина контактов: 6 мм

Круглый разъем M5 до M12

Приборный соединитель для датчиков/исполнительных устройств M12, монтаж на заднюю стенку

Крепежная резьба M12, монолитная, для пайки волной припоя



прямой, 4-, 5-, 8-полюсный



прямой, 12-, 17-полюсный

ЯЛ

ЯЛ

	Технические характеристики			Технические характеристики		
	4-полюсн.	5-полюсн.	8-полюсн.	12-полюсн.	17-полюсн.	
Общие характеристики						
Круглый разъем M12 согласно:	IEC 61076-2-101	IEC 61076-2-101	IEC 61076-2-101	IEC 61076-2-101	IEC 61076-2-101	-
Степень загрязнения	3	3	3	3	3	-
Степень защиты	IP67	IP67	IP67	IP67	IP67	-
Тип подключения	Выводы под пайку	Выводы под пайку	Выводы под пайку	Выводы под пайку	Выводы под пайку	-
Электрические данные						
Расчетное напряжение	250 В	60 В	30 В	30 В	30 В	-
Расчетный ток	4 А	4 А	2 А	1,5 А	1,5 А	-
Проходное сопротивление	≤ 3 мΩ	≤ 3 мΩ	≤ 3 мΩ	≤ 3 мΩ	≤ 3 мΩ	-
Данные о материале						
Материал контакта / покрытие контакта	CuZn / Золото	CuZn / Золото	CuZn / Золото	CuZn / Золото	CuZn / Золото	- / -
Материал, держатель контакта	PA 66	PA 66	PA 66	PA 66	PA 66	-
Класс воспламеняемости согласно UL 94	V0	V0	V0	V0	V0	-
Данные температуры						
Штекер / розетка	[° C]	-25 ... 85	-25 ... 85	-25 ... 85	-25 ... 85	-

Описание	Кодирование	Данные для заказа						Данные для заказа					
		4-полюсн.		5-полюсн.		8-полюсн.		12-полюсн.		17-полюсн.			
		Артикул №	Штук	Артикул №	Штук	Артикул №	Штук	Артикул №	Штук	Артикул №	Штук	Артикул №	Штук
Приборные соединители													
штырь	A - стандарт	1551820	20	1551833	20	1551862	20	1559945	20	1559974	20		
штырь	D типа	1551859	20										
штырь	B - инверс.			1551846	20								

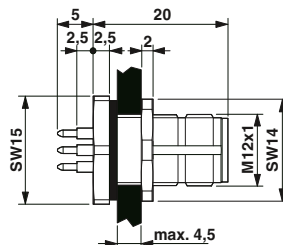

Встраиваемый штекер M12

Приборный соединитель для датчиков/исполнительных устройств M12, монтаж на заднюю стенку

Крепежная резьба M12,
монолитная, для пайки волной
припоя, экранированная



прямой, 4-, 5-, 8-полюсный



прямой, 12-, 17-полюсный

RU

RU

	Технические характеристики			Технические характеристики		
	4-полюсн.	5-полюсн.	8-полюсн.	12-полюсн.	17-полюсн.	
Общие характеристики						
Круглый разъем M12 согласно:	IEC 61076-2-101	IEC 61076-2-101	IEC 61076-2-101	IEC 61076-2-101	IEC 61076-2-101	-
Степень загрязнения	3	3	3	3	3	-
Степень защиты	IP67	IP67	IP67	IP67	IP67	-
Тип подключения	Выводы под пайку	Выводы под пайку	Выводы под пайку	Выводы под пайку	Выводы под пайку	-
Электрические данные						
Расчетное напряжение	250 В	60 В	30 В	30 В	30 В	-
Расчетный ток	4 А	4 А	2 А	1,5 А	1,5 А	-
Проходное сопротивление	≤ 3 мΩ	≤ 3 мΩ	≤ 3 мΩ	≤ 3 мΩ	≤ 3 мΩ	-
Данные о материале						
Материал контакта / покрытие контакта	CuZn / Золото	CuZn / Золото	CuZn / Золото	CuZn / Золото	CuZn / Золото	- / -
Материал, держатель контакта	PA 66	PA 66	PA 66	PA 66	PA 66	-
Класс воспламеняемости согласно UL 94	V0	V0	V0	V0	V0	-
Данные температуры						
Штекер / розетка	[° C]	-25 ... 85	-25 ... 85	-25 ... 85	-25 ... 85	-

Описание	Кодирование	Данные для заказа						Данные для заказа					
		4-полюсн.		5-полюсн.		8-полюсн.		12-полюсн.		17-полюсн.			
		Артикул №	Штук	Артикул №	Штук	Артикул №	Штук	Артикул №	Штук	Артикул №	Штук	Артикул №	Штук
Приборные соединители													
штырь	A - стандарт	1552955	20	1552968	20	1552997	20	1437106	20	1437119	20		
штырь	D типа	1552984	20										
штырь	B - инверс.			1552971	20								

	Принадлежности			Принадлежности		
	Артикул №	Штук		Артикул №	Штук	
Шестигранная гайка EMV с мелким шлицем, для всех типов встраиваемых соединителей с:						
Крепежная резьба M12	SACC-M12-KD-NUT-SH	1440151	10	SACC-M12-KD-NUT-SH	1440151	10

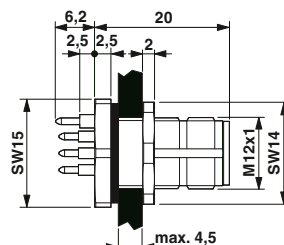

Встраиваемый штекер M12

Круглый разъем M5 до M12

Приборный соединитель для датчиков/исполнительных устройств M12, монтаж на заднюю стенку

Крепежная резьба M16,
монолитная, для пайки волной
припоя



прямой, 4-, 5-, 8-полюсный



прямой, 12-, 17-полюсный



	Технические характеристики			Технические характеристики	
	4-полюсн.	5-полюсн.	8-полюсн.	12-полюсн.	17-полюсн.
Общие характеристики					
Круглый разъем M12 согласно:	IEC 61076-2-101	IEC 61076-2-101	IEC 61076-2-101	IEC 61076-2-101	IEC 61076-2-101
Степень загрязнения	3	3	3	3	3
Степень защиты	IP67	IP67	IP67	IP67	IP67
Тип подключения	Выводы под пайку	Выводы под пайку	Выводы под пайку	Выводы под пайку	Выводы под пайку
Электрические данные					
Расчетное напряжение	250 В	60 В	30 В	30 В	30 В
Расчетный ток	4 А	4 А	2 А	1,5 А	1,5 А
Проходное сопротивление	≤ 3 мΩ	≤ 3 мΩ	≤ 3 мΩ	≤ 3 мΩ	≤ 3 мΩ
Данные о материале					
Материал контакта / покрытие контакта	CuZn / Золото	CuZn / Золото	CuZn / Золото	CuZn / Золото	CuZn / Золото
Материал, держатель контакта	PA 66	PA 66	PA 66	PA 66	PA 66
Класс воспламеняемости согласно UL 94	V0	V0	V0	V0	V0
Данные температуры					
Штекер / розетка	[° C]	-25 ... 85	-25 ... 85	-25 ... 85	-25 ... 85

Описание	Кодирование	Данные для заказа						Данные для заказа					
		4-полюсн.		5-полюсн.		8-полюсн.		12-полюсн.		17-полюсн.			
		Артикул №	Штук	Артикул №	Штук	Артикул №	Штук	Артикул №	Штук	Артикул №	Штук	Артикул №	Штук
Приборные соединители													
гнездо	A - стандарт	1419755	20	1441778	20	1441817	20	1441833	20	1441859	20		
штырь	A - стандарт	1419742	20	1441765	20	1441804	20	1441820	20	1441846	20		
гнездо	D типа	1441752	20										
штырь	D типа	1441749	20										
гнездо	B - инверс.			1441794	20								
штырь	B - инверс.			1441781	20								

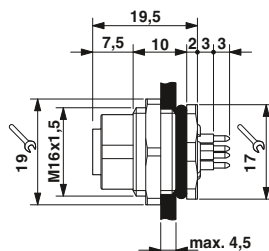

Встраиваемая розетка M12

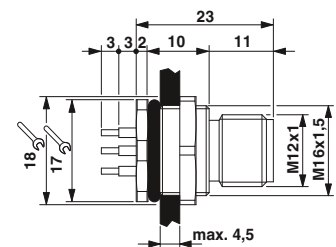

Встраиваемый штекер M12

Крепежная резьба M16,
монолитная, для пайки волной
припоя, экранированная



прямой, 4-, 5-, 8-полюсный



прямой, 12-, 17-полюсный



	Технические характеристики			Технические характеристики		
	4-полюсн.	5-полюсн.	8-полюсн.	12-полюсн.	17-полюсн.	
Общие характеристики						
Круглый разъем M12 согласно:	IEC 61076-2-101	IEC 61076-2-101	IEC 61076-2-101	IEC 61076-2-101	IEC 61076-2-101	-
Степень загрязнения	3	3	3	3	3	-
Степень защиты	IP67	IP67	IP67	IP67	IP67	-
Тип подключения	Выводы под пайку	Выводы под пайку	Выводы под пайку	Выводы под пайку	Выводы под пайку	-
Электрические данные						
Расчетное напряжение	250 В	60 В	30 В	30 В	30 В	-
Расчетный ток	4 А	4 А	2 А	1,5 А	1,5 А	-
Проходное сопротивление	≤ 3 мΩ	≤ 3 мΩ	≤ 3 мΩ	≤ 3 мΩ	≤ 3 мΩ	-
Данные о материале						
Материал контакта / покрытие контакта	CuZn / Золото	CuZn / Золото	CuZn / Золото	CuZn / Золото	CuZn / Золото	- / -
Материал, держатель контакта	PA 66	PA 66	PA 66	PA 66	PA 66	-
Класс воспламеняемости согласно UL 94	V0	V0	V0	V0	V0	-
Данные температуры						
Штекер / розетка	[° C]	-25 ... 85	-25 ... 85	-25 ... 85	-25 ... 85	-

Описание	Кодирование	Данные для заказа						Данные для заказа					
		4-полюсн.		5-полюсн.		8-полюсн.		12-полюсн.		17-полюсн.			
		Артикул №	Штук	Артикул №	Штук	Артикул №	Штук	Артикул №	Штук	Артикул №	Штук	Артикул №	Штук
Приборные соединители													
гнездо	A - стандарт	1419771	20	1441891	20	1441930	20	1441956	20	1441972	20		
штырь	A - стандарт	1419768	20	1441888	20	1441927	20	1441943	20	1441969	20		
гнездо	D типа	1441875	20										
штырь	D типа	1441862	20										
гнездо	B - инверс.			1441914	20								
штырь	B - инверс.			1441901	20								

	Принадлежности			Принадлежности				
	Артикул №	Штук		Артикул №	Штук			
Шестигранная гайка EMV с мелким шлицем, для всех типов встраиваемых соединителей с: Крепежная резьба M16	SACC-M16-KD-NUT-SH		1440164	10	SACC-M16-KD-NUT-SH		1440164	10

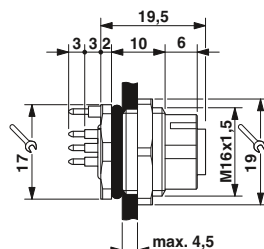

Встраиваемая розетка M12

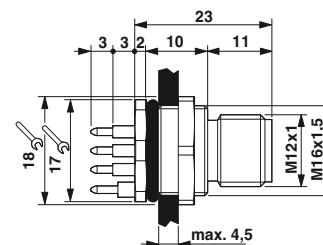

Встраиваемый штекер M12

Круглый разъем M5 до M12

Приборный соединитель для датчиков/исполнительных устройств M12, монтаж на заднюю стенку

Держатель контактов,
из двух частей, угловой,
для пайки волной припоя



угловой,
4-, 5-, 8-полюсный



угловой, экранированный,
4-, 5-, 8-полюсный

Я

	Технические характеристики		
	4-полюсн.	5-полюсн.	8-полюсн.
Общие характеристики			
Круглый разъем M12 согласно:	IEC 61076-2-101	IEC 61076-2-101	IEC 61076-2-101
Степень загрязнения	3	3	3
Степень защиты	IP67	IP67	IP67
Тип подключения	Выводы под пайку	Выводы под пайку	Выводы под пайку
Электрические данные			
Расчетное напряжение	250 В	60 В	30 В
Расчетный ток	4 А	4 А	2 А
Проходное сопротивление	≤ 3 мΩ	≤ 3 мΩ	≤ 3 мΩ
Данные о материале			
Материал контакта / покрытие контакта	CuZn / Золото	CuZn / Золото	CuZn / Золото
Материал, держатель контакта	PA 66	PA 66	PA 66
Класс воспламеняемости согласно UL 94	V0	V0	V0
Данные температуры			
Штекер / розетка	[° C] -25 ... 85	-25 ... 85	-25 ... 85

Я

	Технические характеристики		
	4-полюсн.	5-полюсн.	8-полюсн.
Общие характеристики			
Круглый разъем M12 согласно:	IEC 61076-2-101	IEC 61076-2-101	IEC 61076-2-101
Степень загрязнения	3	3	3
Степень защиты	IP67	IP67	IP67
Тип подключения	Выводы под пайку	Выводы под пайку	Выводы под пайку
Электрические данные			
Расчетное напряжение	250 В	60 В	30 В
Расчетный ток	4 А	4 А	2 А
Проходное сопротивление	≤ 3 мΩ	≤ 3 мΩ	≤ 3 мΩ
Данные о материале			
Материал контакта / покрытие контакта	CuZn / Золото	CuZn / Золото	CuZn / Золото
Материал, держатель контакта	PA 66	PA 66	PA 66
Класс воспламеняемости согласно UL 94	V0	V0	V0
Данные температуры			
Штекер / розетка	[° C] -25 ... 85	-25 ... 85	-25 ... 85

Данные для заказа

Описание	Кодирование	Данные для заказа					
		4-полюсн.		5-полюсн.		8-полюсн.	
		Артикул №	Штук	Артикул №	Штук	Артикул №	Штук
Держатель контактов							
гнездо	A - стандарт	1436628	20	1436644	20	1436990	20
штырь	A - стандарт	1436660	20	1436686	20	1436987	20
гнездо	D типа						
штырь	D типа						
гнездо	B - инверс.						
штырь	B - инверс.						

Данные для заказа

Описание	Кодирование	Данные для заказа					
		4-полюсн.		5-полюсн.		8-полюсн.	
		Артикул №	Штук	Артикул №	Штук	Артикул №	Штук
Держатель контактов							
гнездо	A - стандарт	1432444	20	1432431	20	1437009	20
штырь	A - стандарт	1439887	20	1439890	20	1437038	20
гнездо	D типа	1432457	20				
штырь	D типа	1436673	20				
гнездо	B - инверс.			1432512	20		
штырь	B - инверс.			1436699	20		

Принадлежности

Резьбовое крепление корпуса, винтовые и обжимные варианты SPEEDCON, для всех держателей контактов для пайки волной и оплавлением припоя, состоящих из двух частей

см., начиная со стр. 258

Принадлежности

см., начиная со стр. 258

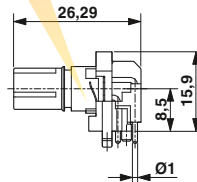

Держатель гнездовых контактов M12, угловой,
4-, 5-полюсный

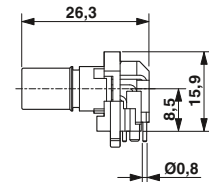

Держатель гнездовых контактов M12, угловой,
8-полюсный

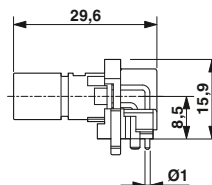

Держатель штыревых контактов M12, угловой,
4-, 5-полюсный

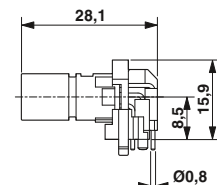

Держатель штыревых контактов M12, угловой,
8-полюсный

Приборный соединитель для датчиков/исполнительных устройств M12, монтаж на заднюю стенку

Держатель контактов,
из двух частей, угловой,
для пайки волной припоя



угловой,
12-, 17-полюсный



угловой, экранированный,
12-, 17-полюсный

	Технические характеристики				Технические характеристики				
	12-полюсн.		17-полюсн.		12-полюсн.		17-полюсн.		
Общие характеристики	IEC 61076-2-101		IEC 61076-2-101		IEC 61076-2-101		IEC 61076-2-101		
Круглый разъем M12 согласно:	3		3		3		3		
Степень загрязнения	IP67		IP67		IP67		IP67		
Степень защиты	Выводы под пайку		Выводы под пайку		Выводы под пайку		Выводы под пайку		
Тип подключения	30 В		30 В		30 В		30 В		
Электрические данные	1,5 А		1,5 А		1,5 А		1,5 А		
Расчетное напряжение	≤ 3 мΩ		≤ 3 мΩ		≤ 3 мΩ		≤ 3 мΩ		
Расчетный ток	CuZn / Золото		CuZn / Золото		CuZn / Золото		CuZn / Золото		
Прходное сопротивление	PA6T		PA6T		PA6T		PA6T		
Данные о материале	V0		V0		V0		V0		
Материал контакта / покрытие контакта	- / -		- / -		- / -		- / -		
Материал, держатель контакта	-25 ... 85		-25 ... 85		-25 ... 85		-25 ... 85		
Класс воспламеняемости согласно UL 94	-		-		-		-		
Данные температуры	-		-		-		-		
Штекер / розетка	[° C]		-		-		-		
Данные для заказа									
Описание	Кодирование	12-полюсн.		17-полюсн.		12-полюсн.		17-полюсн.	
		Артикул №	Штук	Артикул №	Штук	Артикул №	Штук	Артикул №	Штук
Приборные соединители		1424195	20	1424197	20	1424199	20	1424201	20
гнездо	A - стандарт	1424194	20	1424196	20	1424198	20	1424200	20
штырь	A - стандарт								
Принадлежности									
Резьбовое крепление корпуса, винтовые и обжимные варианты SPEEDCON, для всех держателей контактов для пайки волной и оплавлением припоя, состоящих из двух частей		см., начиная со стр. 258				см., начиная со стр. 258			

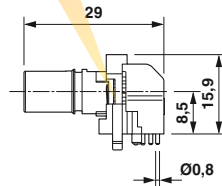

Держатель гнездовых контактов M12, угловой,
12-полюсный

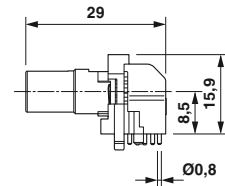

Держатель гнездовых контактов M12, угловой,
17-полюсный

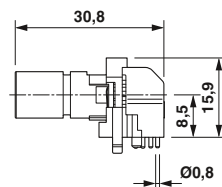

Держатель штыревых контактов M12, угловой,
12-полюсный

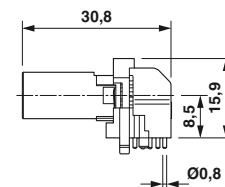

Держатель штыревых контактов M12, угловой,
17-полюсный

Круглый разъем M5 до M12

Приборный соединитель для датчиков/исполнительных устройств M12, монтаж на заднюю стенку

Держатель контактов,
из двух частей,
для пайки волной припоя



прямой, 5-полюсный



прямой, экранированный, 4-, 5-полюсн.

RU

RU

	Технические характеристики				Технические характеристики					
	5-полюсн.				4-полюсн.		5-полюсн.			
Общие характеристики										
Круглый разъем M12 согласно:	IEC 61076-2-101	-	-	-	IEC 61076-2-101	IEC 61076-2-101	-	-		
Степень загрязнения	3	-	-	-	3	3	-	-		
Степень защиты	IP67	-	-	-	IP67	IP67	-	-		
Тип подключения	Выводы под пайку	-	-	-	Выводы под пайку	Выводы под пайку	-	-		
Электрические данные										
Расчетное напряжение	60 В	-	-	-	250 В	60 В	-	-		
Расчетный ток	4 А	-	-	-	4 А	4 А	-	-		
Проходное сопротивление	≤ 3 мΩ	-	-	-	≤ 3 мΩ	≤ 3 мΩ	-	-		
Данные о материале										
Материал контакта / покрытие контакта	CuZn / Золото	- / -	- / -	-	CuZn / Золото	CuZn / Золото	- / -	-		
Материал, держатель контакта	PA 66	-	-	-	PA 66	PA 66	-	-		
Класс воспламеняемости согласно UL 94	V0	-	-	-	V0	V0	-	-		
Данные температуры										
Штекер / розетка	[° C]	-25 ... 85	-	-	-25 ... 85	-25 ... 85	-	-		
Данные для заказа										
Описание	Кодирование	Артикул № Штук			Артикул № Штук			Артикул № Штук		
		5-полюсн.			4-полюсн.			5-полюсн.		
Держатель контактов	A - стандарт D типа B - инверс.	1551464	20				1551480	20	1551477	20
гнездо										
гнездо										
Принадлежности										
Резьбовое крепление корпуса, винтовые и обжимные варианты SPEEDCON, для всех держателей контактов для пайки волной и оплавлением припоя, состоящих из двух частей		см., начиная со стр. 258			см., начиная со стр. 258			см., начиная со стр. 258		

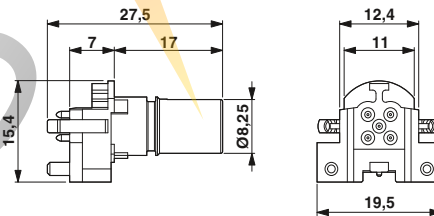

Держатель гнездовых контактов M12, прямой, 4-, 5-полюсный

PHOENIX ELECTRIC

Круглый разъем M5 до M12

Приборный соединитель для датчиков/исполнительных устройств M12, монтаж на заднюю стенку

Из двух частей,
для пайки оплавлением, в лотке,
в лентах



прямой, 4-, 5-, 8-полюсный



прямой, 12-, 17-полюсный



	Технические характеристики			Технические характеристики		
	4-полюсн.	5-полюсн.	8-полюсн.	12-полюсн.	17-полюсн.	
Общие характеристики						
Круглый разъем M12 согласно:	IEC 61076-2-101	IEC 61076-2-101	IEC 61076-2-101	IEC 61076-2-101	IEC 61076-2-101	-
Степень загрязнения	3	3	3	3	3	-
Степень защиты	IP67	IP67	IP67	IP67	IP67	-
Тип подключения	Выводы под пайку (THR)	Выводы под пайку (THR)	Выводы под пайку (THR)	Выводы под пайку (THR)	Выводы под пайку (THR)	-
Электрические данные						
Расчетное напряжение	250 В	60 В	30 В	30 В	30 В	-
Расчетный ток	4 А	4 А	2 А	1,5 А	1,5 А	-
Проходное сопротивление	≤ 3 мΩ	≤ 3 мΩ	≤ 3 мΩ	≤ 3 мΩ	≤ 3 мΩ	-
Данные о материале						
Материал контакта / покрытие контакта	CuZn / Золото	CuZn / Золото	CuZn / Золото	CuZn / Золото	CuZn / Золото	- / -
Материал, держатель контакта	PPA	PPA	PPA	PPA	PPA	-
Класс воспламеняемости согласно UL 94	V0	V0	V0	V0	V0	-
Данные температуры						
Штекер / розетка	[° C]	[° C]	[° C]	[° C]	[° C]	-

Описание	Кодирование	Данные для заказа						Данные для заказа					
		4-полюсн.		5-полюсн.		8-полюсн.		12-полюсн.		17-полюсн.			
		Артикул №	Штук	Артикул №	Штук	Артикул №	Штук	Артикул №	Штук	Артикул №	Штук	Артикул №	Штук
Держатель контактов, в лотке													
гнездо	A - стандарт	1439942	60	1551448	60	1557808	60	1441970	60	1441998	60		
штырь	A - стандарт	1437164	60	1552227	60	1552269	60	1441985	60	1442007	60		
Носитель контактов, в лентах с панелью для комплектации													
гнездо	A - стандарт	1457610	100	1457649	100	1457678	100	1457694	100	1457717	100		
штырь	A - стандарт	1457490	100	1457526	100	1457555	100	1457571	100	1457597	100		

Принадлежности	Принадлежности
Резьбовое крепление корпуса, винтовые и обжимные варианты SPEEDCON, для всех держателей контактов для пайки волной и оплавлением припоя, состоящих из двух частей	см., начиная со стр. 258

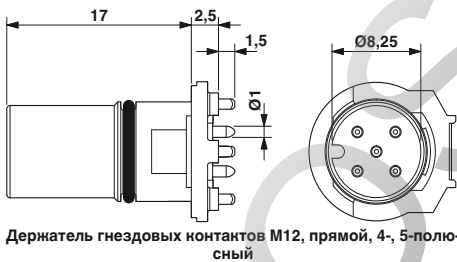

Держатель гнездовых контактов M12, прямой, 4-, 5-полюсный

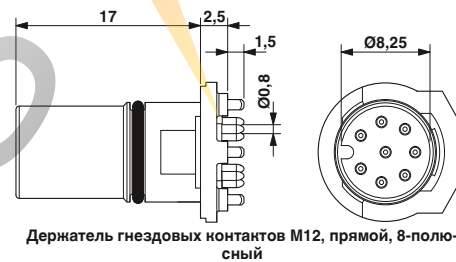

Держатель гнездовых контактов M12, прямой, 8-полюсный

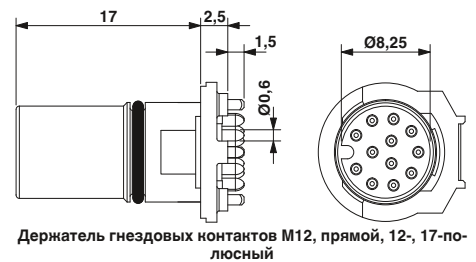

Держатель гнездовых контактов M12, прямой, 12-, 17-полюсный

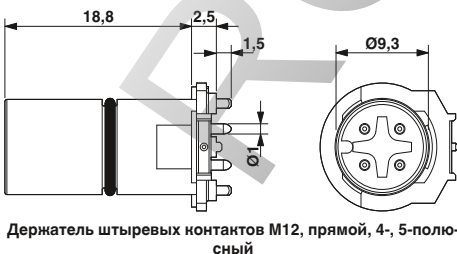

Держатель штыревых контактов M12, прямой, 4-, 5-полюсный

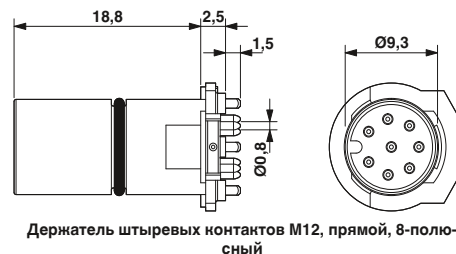

Держатель штыревых контактов M12, прямой, 8-полюсный

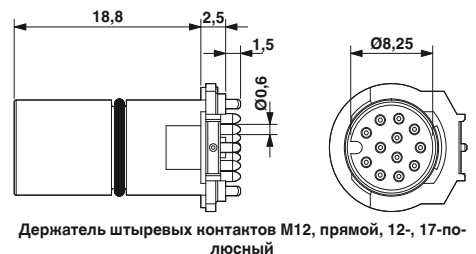

Держатель штыревых контактов M12, прямой, 12-, 17-полюсный

Приборный соединитель для датчиков/исполнительных устройств M12, монтаж на заднюю стенку

Из двух частей, для пайки
оплавлением, экранированный,
в лотке, в лентах



прямой, 4-, 5-, 8-полюсный



прямой, 12-, 17-полюсный



	Технические характеристики			Технические характеристики		
	4-полюсн.	5-полюсн.	8-полюсн.	12-полюсн.	17-полюсн.	
Общие характеристики						
Круглый разъем M12 согласно:	IEC 61076-2-101	IEC 61076-2-101	IEC 61076-2-101	IEC 61076-2-101	IEC 61076-2-101	-
Степень загрязнения	3	3	3	3	3	-
Степень защиты	IP67	IP67	IP67	IP67	IP67	-
Тип подключения	Выводы под пайку (THR)	Выводы под пайку (THR)	Выводы под пайку (THR)	Выводы под пайку (THR)	Выводы под пайку (THR)	-
Электрические данные						
Расчетное напряжение	250 В	60 В	30 В	30 В	30 В	-
Расчетный ток	4 А	4 А	2 А	1,5 А	1,5 А	-
Проходное сопротивление	≤ 3 мΩ	≤ 3 мΩ	≤ 3 мΩ	≤ 3 мΩ	≤ 3 мΩ	-
Данные о материале						
Материал контакта / покрытие контакта	CuZn / Золото	CuZn / Золото	CuZn / Золото	CuZn / Золото	CuZn / Золото	- / -
Материал, держатель контакта	PPA	PPA	PPA	PPA	PPA	-
Класс воспламеняемости согласно UL 94	V0	V0	V0	V0	V0	-
Данные температуры						
Штекер / розетка	[° C]	-25 ... 85	-25 ... 85	-25 ... 85	-25 ... 85	-

Описание	Кодирование	Данные для заказа						Данные для заказа					
		4-полюсн.		5-полюсн.		8-полюсн.		12-полюсн.		17-полюсн.			
		Артикул №	Штук	Артикул №	Штук	Артикул №	Штук	Артикул №	Штук	Артикул №	Штук	Артикул №	Штук
Держатель контактов, в лотке													
гнездо	A - стандарт	1439955	60	1432363	60	1551422	60	1442052	60	1442078	60		
штырь	A - стандарт	1439939	60	1432350	60	1557581	60	1442065	60	1442081	60		
гнездо	D типа	1551451	60										
штырь	D типа	1552214	60										
гнездо	B - инверс.			1551435	60								
штырь	B - инверс.			1552230	60								
Носитель контактов, в лентах с панелью для комплектации													
гнездо	A - стандарт	1457623	100	1457652	100	1457681	100	1457704	100	1457720	100		
штырь	A - стандарт	1457500	100	1457539	100	1457568	100	1457584	100	1457607	100		
гнездо	D типа	1457636	100										
штырь	D типа	1457513	100										
гнездо	B - инверс.			1457665	100								
штырь	B - инверс.			1457542	100								

	Принадлежности		Принадлежности	
Резьбовое крепление корпуса , винтовые и обжимные варианты SPEEDCON, для всех держателей контактов для пайки волной и оплавлением припоя, состоящих из двух частей	см., начиная со стр. 258		см., начиная со стр. 258	

Круглый разъем M5 до M12

Приборный соединитель для датчиков/исполнительных устройств M12, монтаж на заднюю стенку

Винтовые крепления корпуса, варианты с резьбой

– Для приборного соединителя M12 из двух частей



с уплотнительным кольцом



с плоским уплотнителем

Данные о материале	
Материал	Цинковый, изготовлен методом литья под давлением, с никелевым покрытием
Данные температуры	
Температура окружающей среды (при эксплуатации)	-25 °C ... 85 °C



Технические характеристики

Материал	Цинковый, изготовлен методом литья под давлением, с никелевым покрытием
Температура окружающей среды (при эксплуатации)	-25 °C ... 85 °C



Технические характеристики

Материал	Цинковый, изготовлен методом литья под давлением, с никелевым покрытием
Температура окружающей среды (при эксплуатации)	-25 °C ... 85 °C

Данные для заказа

Тип	Артикул №	Штук
SACC-M12-SCO NUT	1552243	60
SACC-M12-SCO PLUG	1551493	60

Данные для заказа

Тип	Артикул №	Штук
SACC-M12-SCO NUT L 90	1432460	10
SACC-M12-SCO PLUG L 90	1436709	10

Описание	
Резьбовое крепление корпуса, винтовые варианты SPEEDCON, для всех держателей контактов для пайки волной и оплавлением припоя, состоящих из двух частей гнездо штырь	

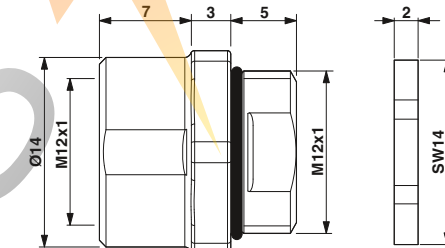

Гнездовое крепление корпуса с резьбой, с уплотнительным кольцом

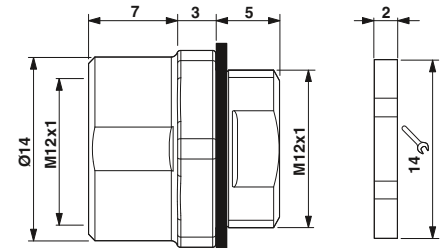

Гнездовое крепление корпуса с резьбой, с плоским уплотнителем

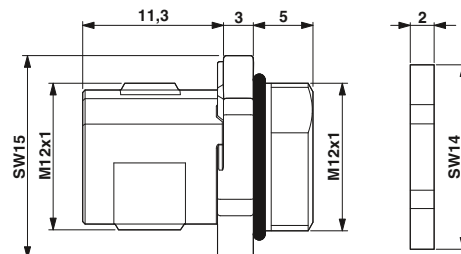

Штыревое крепление корпуса с резьбой, с уплотнительным кольцом

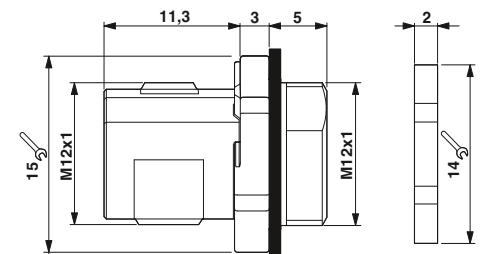

Штыревое крепление корпуса с резьбой, с плоским уплотнителем

Приборный соединитель для датчиков/исполнительных устройств M12, монтаж на заднюю стенку

Винтовые крепления корпуса, обжимные варианты

– Для приборного соединителя M12 из двух частей



Розетка M12



Штекер M12



Данные о материале
Материал
Данные температуры
Температура окружающей среды (при эксплуатации)

Технические характеристики		
Материал	Медно-цинковый сплав (никелированный)	
Данные температуры	-25 °C ... 85 °C	

Технические характеристики		
Материал	Медно-цинковый сплав (никелированный)	
Данные температуры	-25 °C ... 85 °C	

Описание
Винтовое крепление корпуса, для всех держателей контактов для пайки оплавлением и волной припоя, состоящих из двух частей гнездо штырь

Данные для заказа		
Тип	Артикул №	Штук
SACC-M12 NUT PRESS	1437889	10

Данные для заказа		
Тип	Артикул №	Штук
SACC-M12 PLUG PRESS	1437892	10

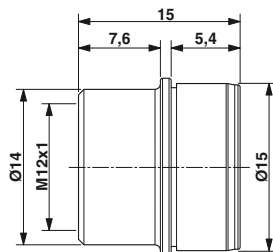

Гнездовое крепление корпуса с резьбой

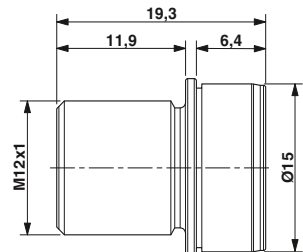

Штыревое крепление корпуса с резьбой

Круглый разъем M5 до M12

Приборный соединитель для датчиков/исполнительных устройств M12, монтаж на заднюю стенку

Встраиваемый разъем M12 с выводами под пайку



Ethernet



CAT6_A, X-кодирование



CAT5 / CAT5e

	Технические характеристики	
	SACC-DSI...-L180-10G SCO	SACC-DSI...4CON-L180/... SACC-DSI...8CON-L180/...
Электрические данные		
Номинальное напряжение U _N	48 В	250 В 30 В
Расчетный ток	0,5 А	4 А 2 А
Характеристики передачи (категория)	CAT6 _A	CAT5 (IEC 11801:2002), CAT5e (TIA 568B:2001) CAT5 (IEC 11801:2002), CAT5e (TIA 568B:2001)
Материал, контакт	CuZn	CuZn
Материал корпуса ручки	Цинк, литая под давлением, с никелевым покрытием	Цинк, литая под давлением, с никелевым покрытием
Класс воспламеняемости согласно UL 94	V0	V0
Полюсов	8	8
Циклы установки	≥ 100	≥ 100
Данные температуры		
Штекер / розетка	[° C] -40 ... 85	-25 ... 85 -25 ... 85

Описание	Данные для заказа			Данные для заказа		
	Тип	Артикул №	Штук	Тип	Артикул №	Штук
Встраиваемое гнездо, CAT6_A, Ethernet, 8-контактное, M12-SPEEDCON, монтаж на заднюю стенку/при помощи винтового соединения с резьбой Pg9, с прямыми выводами под пайку гнездо	SACC-DSIV-FS-8CON-L180-10G SCO	1440669	20			
Носитель контактов CAT6_A, Ethernet, 8-полюсный, монтаж с задней стороны стенки, с прямыми выводами под пайку гнездо	SACC-CI-M12FS-8CON-L180-10G	1402457	20			
Резьбовое крепление корпуса, винтовые и обжимные варианты SPEEDCON, для всех держателей контактов для пайки волной и оплавлением припоя, состоящих из двух частей гнездо	SACC-M12-SCO NUT L 90	1432460	10			
Встраиваемый разъем, Ethernet, 4-контактный, M12-SPEEDCON, с экранированным контактом, с механическим ключом D, монтаж на заднюю стенку/при помощи винтового соединения с резьбой M16, с прямыми выводами под пайку гнездо штырь				SACC-DSI-FSD-4CON-L180/SH TQ SACC-DSI-MSD-4CON-L180/SH TQ	1456527 1456514	20 20
Встраиваемый разъем, Ethernet, 8-контактный, M12-SPEEDCON, с экранированным контактом, монтаж на заднюю стенку/при помощи винтового соединения с резьбой M16, защита от скручивания, с прямыми выводами под пайку гнездо штырь				SACC-DSI-FS-8CON-L180/SH TQ SACC-DSI-MS-8CON-L180/SH TQ	1456543 1456530	20 20
Встраиваемый разъем, PROFINET, 4-контактный, M12-SPEEDCON, с экранированным контактом, с механическим ключом D, монтаж на заднюю стенку/при помощи винтового соединения с резьбой M16, с прямыми выводами под пайку гнездо штырь				SACC-DSI-FSD-4CON-L180/SH GN SACC-DSI-MSD-4CON-L180/SH GN	1456569 1456556	20 20
Встраиваемый разъем для шинной системы, Ethernet, 4-контактный, M12-SPEEDCON, с экранированным контактом, с механическим ключом D, монтаж на заднюю стенку/при помощи винтового соединения с резьбой M12, с угловыми выводами под пайку гнездо				SACC-DSIV-FSD-4CON-L90 SCO	1436550	10
Встраиваемый разъем, Ethernet, 4-контактный, M12-SPEEDCON, с экранированным контактом, с механическим ключом D, монтаж на заднюю стенку/при помощи винтового соединения с резьбой M12, защита от скручивания, с прямыми выводами под пайку гнездо				SACC-DSIV-FSD-4CON-L180 SCO	1542619	10
Встраиваемый разъем, Ethernet, 8-контактный, M12-SPEEDCON, с экранированным контактом, с механическим ключом A, монтаж на заднюю стенку/при помощи винтового соединения с резьбой M12, с прямыми выводами для пайки оплавлением припоя гнездо				SACC-DSIV-FS-8CON-L180-THR SH	1557549	60
Встраиваемый разъем, Ethernet, 4-контактный, M12-SPEEDCON, с экранированным контактом, с механическим ключом D, монтаж на заднюю стенку/при помощи винтового соединения с резьбой M12, защита от скручивания, с прямыми выводами для пайки оплавлением припоя гнездо				SACC-DSIV-FSD-4CON-L180 SCOTHR	1542648	60

Приборный соединитель для датчиков/исполнительных устройств M12, монтаж на заднюю стенку

Встраиваемый разъем M12 с выводами под пайку



CAT6_A, X-нодирование

Ethernet



CAT5_e, Y-нодирование

Технические характеристики

SACC-DSI-FSX-8CON...

Электрические данные
Номинальное напряжение U _N
Расчетный ток
Характеристики передачи (категория)
Материал, контакт
Материал корпуса ручки
Класс воспламеняемости согласно UL 94
Полюсов
Циклы установки
Данные температуры
Штекер / розетка

48 В
0,5 А
CAT6 _A
CuZn
Цинк, литая под давлением, с никелевым покрытием
V0
8
≥ 100

-40 ... 85

[° C]

Технические характеристики

VS-08-DSIV-L180-HYB SCO

30 В (Данные)
0,5 А (Данные) / 6 А (Соединение активно)
CAT5 (IEC 11801:2002), CAT5e (TIA 568B:2001)
CuZn
Цинк, литая под давлением, с никелевым покрытием
V0
8
≥ 100

-40 ... 85

Данные для заказа

Данные для заказа

Описание
Встраиваемое гнездо CAT6_A, Ethernet, монолитное, 8-контактное, M12-SPEEDCON, с прямым выводом под пайку, монтаж на заднюю стенку/при помощи винтового соединения с: Крепежная резьба M16 Крепежная резьба Pg9
Гибридный разъем для пайки оплавлением, с прямыми выводами под пайку, 4 силовых контакта, 4 сигнальных контакта, монтаж с внутренней стороны, SPEEDCON
гнездо
Гибридный разъем для пайки волной припоя, с прямыми выводами под пайку, 4 силовых контакта, 4 сигнальных контакта, монтаж с внутренней стороны, SPEEDCON
гнездо
Держатель контактов, из двух частей, CAT6_A, Ethernet, 8-полюсный, монтаж с задней стороны стенки, с выводом под пайку под углом
Гибридный держатель контактов, из двух частей, Ethernet, 8-полюсный, монтаж на заднюю стенку/при помощи винтового соединения, с выводом под пайку под углом

Тип	Артикул №	Штук
SACC-DSI-FSX-8CON-M16-L180 SCO	1424177	20
SACC-DSI-FSX-8CON-PG9-L180 SCO	1404741	20
SACC-CI-M12FSX-8CON-L90	1424180	20

Тип	Артикул №	Штук
VS-08-DSIV-L180-HYB SCO	1456666	20
SACC-DSI-FSY-8CON-M16-L180 SCO	1407503	20
SACC-CI-M12FSY-8CON-L90	1424193	20

Принадлежности

Принадлежности

Винтовое крепление корпуса, SPEEDCON, для всех держателей контактов для пайки оплавлением и волной припоя, состоящих из двух частей

см., начиная со стр. 258

см., начиная со стр. 258

Круглый разъем M5 до M12

Приборный соединитель для датчиков/исполнительных устройств M12, монтаж на заднюю стенку

M12, из двух частей,
для пайки волной припоя

Ethernet



прямой, 4-, 5-, 8-полюсный



прямой, экранированный, 5-полюсн.



	Технические характеристики			Технические характеристики		
	4-полюсн.	5-полюсн.	8-полюсн.	5-полюсн.		
Общие характеристики						
Круглый разъем M12 согласно:	IEC 61076-2-101	IEC 61076-2-101	IEC 61076-2-101	IEC 61076-2-101	-	-
Степень загрязнения	3	3	3	3	-	-
Степень защиты	IP67	IP67	IP67	IP67	-	-
Тип подключения	Выводы под пайку	Выводы под пайку	Выводы под пайку	Выводы под пайку	-	-
Электрические данные						
Расчетное напряжение	250 В	60 В	30 В	60 В	-	-
Расчетный ток	4 А	4 А	2 А	4 А	-	-
Проходное сопротивление	≤ 3 мΩ	≤ 3 мΩ	≤ 3 мΩ	≤ 3 мΩ	-	-
Данные о материале						
Материал контакта / покрытие контакта	CuZn / Золото	CuZn / Золото	CuZn / Золото	CuZn / Золото	- / -	- / -
Материал, держатель контакта	PA 66	PA 66	PA 66	PA 66	-	-
Класс воспламеняемости согласно UL 94	HB	HB	HB	HB	-	-
Данные температуры						
Штекер / розетка	[° C]	-25 ... 85	-25 ... 85	-25 ... 85	-	-

Описание	Кодирование	Данные для заказа						Данные для заказа					
		4-полюсн.		5-полюсн.		8-полюсн.		5-полюсн.					
		Артикул №	Штук	Артикул №	Штук	Артикул №	Штук	Артикул №	Штук	Артикул №	Штук	Артикул №	Штук
Встраиваемый разъем, прямой													
гнездо	A - стандарт			1694237	10	1556854	10			1437193	10		
штырь	A - стандарт			1694211	10								
гнездо	D типа	1534627	10										
гнездо	B - инверс.			1515934	10					1437180	10		
штырь	B - инверс.			1514883	10					1437203	10		

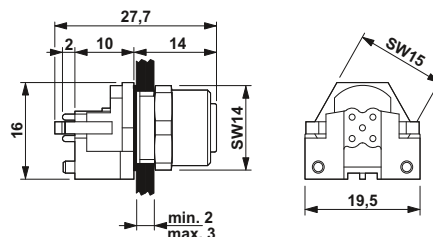

Встраиваемое гнездо M12, прямое

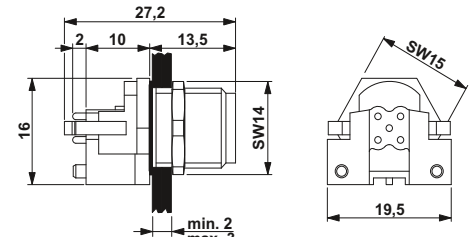

Встраиваемый штекер M12, прямой

Крепежная резьба Pg9,
пластик



Выводы по пайку, 5-, 8-конт.



с гибкими проводами длиной 0,5 м,
5-, 8-контактный



Технические характеристики

Технические характеристики

	5-полюсн.		8-полюсн.	
	Общие характеристики	IEC 61076-2-101		IEC 61076-2-101
Круглый разъем M12 согласно:	3		3	
Степень загрязнения	IP67		IP67	
Степень защиты	60 В		30 В	
Электрические данные	4 А		2 А	
Расчетное напряжение	≤ 3 мΩ		≤ 3 мΩ	
Расчетный ток	CuZn / Золото		CuZn / Золото	
Проходное сопротивление	PA 66		PA 66	
Данные о материале	HB		HB	
Материал контакта / покрытие контакта	-25 ... 85		-25 ... 85	
Материал, держатель контакта	-		-	
Класс воспламеняемости согласно UL 94	CuZn / Золото		CuZn / Золото	
Данные температуры	PA 66		PA 66	
Штекер / розетка [° C]	HB		HB	
Кабель, жесткая прокладка [° C]	-25 ... 85		-25 ... 85	

Данные для заказа

Данные для заказа

Описание	Кодирование	5-полюсн.		8-полюсн.		5-полюсн.		8-полюсн.	
		Артикул №	Штук	Артикул №	Штук	Артикул №	Штук	Артикул №	Штук
		Встраиваемый разъем , со штыревыми контактами под пайку гнездо	A - стандарт	1436330	20	1436343	20		
Встраиваемый разъем , с колпачком для пайки гнездо	A - стандарт	1436314	20	1436327	20				
Встраиваемый разъем , с гибкими проводами гнездо	A - стандарт					1436356	1	1436369	1

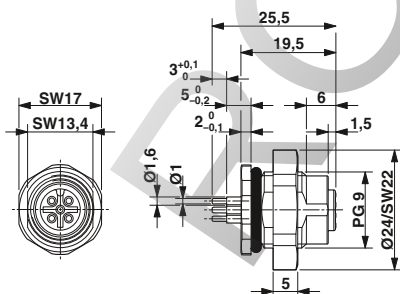

Гнездо M12, крепежная резьба Pg9, штыревые контакты под пайку

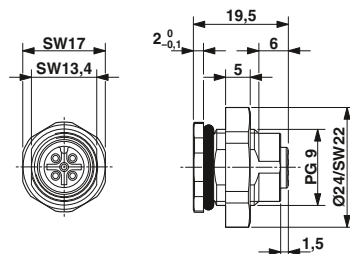

Гнездовая часть M12, крепежная резьба Pg9, колпачок для пайки

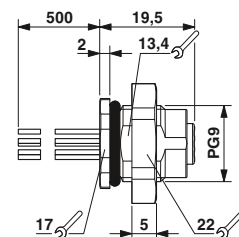

Гнездо M12, крепежная резьба Pg9, с гибкими проводами

Круглый разъем M5 до M12

Приборный соединитель для датчиков/исполнительных устройств M12, монтаж на заднюю стенку

Проходная деталь для электрошкафа



4-, 5-, 8-конт.

Технические характеристики

	4-полюсн.	5-полюсн.	8-полюсн.
Общие характеристики			
Круглый разъем M12 согласно:	IEC 61076-2-101	IEC 61076-2-101	IEC 61076-2-101
Степень загрязнения	3	3	3
Степень защиты	IP67	IP67	IP67
Электрические данные			
Расчетное напряжение	60 В	24 В	24 В
Расчетный ток	4 А	4 А	1,5 А
Проходное сопротивление	≤ 3 мΩ	≤ 3 мΩ	≤ 3 мΩ
Данные о материале			
Материал, контакт	CuZn	CuZn	CuZn
Материал, контактная поверхность	Золото	Золото	Золото
Материал, держатель контакта	PA 66	PA 66	PA 66
Класс воспламеняемости согласно UL 94	HB	HB	HB
Данные температуры			
Штекер / розетка	[° C]		
	-25 ... 85	-25 ... 85	-25 ... 85

Данные для заказа

Описание	Кодирование	4-полюсн.		5-полюсн.		8-полюсн.	
		Артикул №	Штук	Артикул №	Штук	Артикул №	Штук
Проходная деталь для распределительного шкафа, крепежная резьба M16							
Палец на гнездо	A - стандарт			1551671	1	1551697	1
Палец на гнездо	B - инверс.			1551684	1		
С гнездовой части на гнездовую часть	D типа	1424326	1				

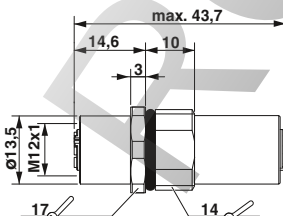

Деталь для проходного монтажа в распределительном шкафу, гнездо на гнездо с обеих сторон

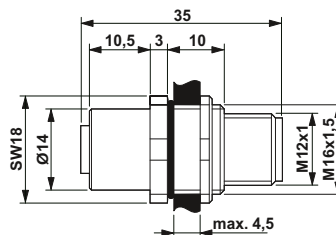

Проходная деталь для монтажа в распределительном шкафу, гнездо на штырь с обеих сторон

7/8" приборный соединитель для датчиков/исполнительных элементов, монтаж на переднюю стенку

Монтаж на переднюю стенку,
крепежная резьба Pg13,5,
с гибкими проводами длиной 0,5 м

Примечания:

При установке на корпусах толщиной < 2,5 мм рекомендуется применять плоскую гайку.



3-, 4-конт.



5-полюсн.



Технические характеристики

Технические характеристики

	3-полюсн.		4-полюсн.		5-полюсн.	
	3-полюсн.	4-полюсн.	3-полюсн.	4-полюсн.	5-полюсн.	
Общие характеристики						
Степень загрязнения	3	3	3	3	3	-
Степень защиты	IP67	IP67	IP67	IP67	IP67	-
Тип подключения	Отдельные проводники	Отдельные проводники	Отдельные проводники	Отдельные проводники	Отдельные проводники	-
Электрические данные						
Расчетное напряжение	250 В	250 В	250 В	250 В	250 В	-
Расчетный ток	12 А	9 А	9 А	9 А	9 А	-
Проходное сопротивление	≤ 5 мΩ	≤ 5 мΩ	≤ 5 мΩ	≤ 5 мΩ	≤ 5 мΩ	-
Категория перенапряжения	II	II	II	II	II	-
Данные о материале						
Материал контакта / покрытие контакта	CuZn / Золото	CuZn / Золото	CuZn / Золото	CuZn / Золото	CuZn / Золото	- / -
Материал, держатель контакта	PUR	PUR	PUR	PUR	PUR	-
Класс воспламеняемости согласно UL 94	HB	HB	HB	HB	HB	-
Тип кабеля	Гибкий проводник (ПВХ)	Гибкий проводник (ПВХ)	Гибкий проводник (ПВХ)	Гибкий проводник (ПВХ)	Гибкий проводник (ПВХ)	-
Данные температуры						
Штекер / розетка	[° C]	-40 ... 85	-40 ... 85	-40 ... 85	-40 ... 85	-
Кабель, жесткая прокладка	[° C]	-40 ... 85	-40 ... 85	-40 ... 85	-40 ... 85	-

Данные для заказа

Данные для заказа

Описание	Кодирование	Данные для заказа				Данные для заказа			
		3-полюсн.		4-полюсн.		5-полюсн.			
		Артикул №	Штук	Артикул №	Штук	Артикул №	Штук	Артикул №	Штук
Приборные соединители									
гнездо	A - стандарт	1521407	1	1521423	1	1521449	1		
штырь	A - стандарт	1521410	1	1521436	1	1521452	1		

Принадлежности

Принадлежности

Плоская гайка, с:									
Резьба Pg13,5		SACC-E-MU-PG13,5		1539143	100	SACC-E-MU-PG13,5		1539143	100

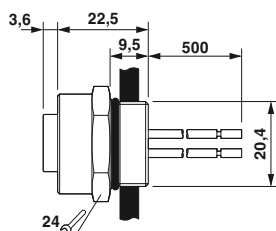

Встраиваемая розетка 7/8"

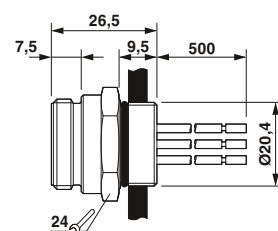
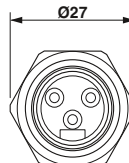

Встраиваемый штекер 7/8"

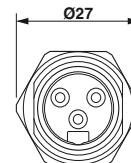

Круглый разъем M5 до M12

7/8" приборный соединитель для датчиков/исполнительных устройств, монтаж на заднюю стенку

7/8",
с гибкими проводами длиной 1,0 м



3-, 4-, 5-конт.



3-, 4-, 5-конт.



	Технические характеристики			Технические характеристики		
	3-полюсн.	4-полюсн.	5-полюсн.	3-полюсн.	4-полюсн.	5-полюсн.
Общие характеристики						
Степень загрязнения	3	3	3	3	3	3
Степень защиты	IP67	IP67	IP67	IP67	IP67	IP67
Тип подключения	Отдельные проводники	Отдельные проводники	Отдельные проводники	Отдельные проводники	Отдельные проводники	Отдельные проводники
Электрические данные						
Расчетное напряжение	250 В	250 В	250 В	250 В	250 В	250 В
Расчетный ток	12 А	9 А	9 А	12 А	9 А	9 А
Проходное сопротивление	≤ 5 мΩ	≤ 5 мΩ	≤ 5 мΩ	≤ 5 мΩ	≤ 5 мΩ	≤ 5 мΩ
Категория перенапряжения	II	II	II	II	II	II
Данные о материале						
Материал, контакт	CuZn	CuZn	CuZn	CuZn	CuZn	CuZn
Материал, контактная поверхность	Золото	Золото	Золото	Золото	Золото	Золото
Материал, держатель контакта	PUR	PUR	PUR	PUR	PUR	PUR
Класс воспламеняемости согласно UL 94	HB	HB	HB	HB	HB	HB
Данные температуры						
Штекер / розетка	[° C]	[° C]	[° C]	[° C]	[° C]	[° C]
Набель, жесткая прокладка	-40 ... 85	-40 ... 85	-40 ... 85	-40 ... 85	-40 ... 85	-40 ... 85

Данные для заказа

Данные для заказа

Описание	3-полюсн.		4-полюсн.		5-полюсн.		3-полюсн.		4-полюсн.		5-полюсн.	
	Артикул №	Штук	Артикул №	Штук	Артикул №	Штук	Артикул №	Штук	Артикул №	Штук	Артикул №	Штук
Встраиваемый разъем, крепежная резьба M26												
гнездо	1453782	1	1453795	1	1453805	1						
Встраиваемый разъем, крепежная резьба 7/8"												
штырь							1453753	1	1453766	1	1453799	1

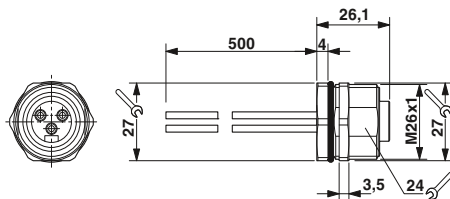

Встраиваемая розетка 7/8"

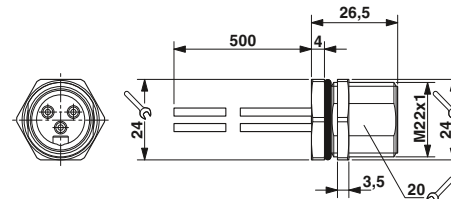

Встраиваемый штекер 7/8"

7/8" приборный соединитель для датчиков/исполнительных устройств, монтаж на заднюю стенку

7/8", монтаж на заднюю стенку,
для пайки волной припоя



3-, 4-, 5-конт.



3-, 4-, 5-конт.



	Технические характеристики			Технические характеристики		
	3-полюсн.	4-полюсн.	5-полюсн.	3-полюсн.	4-полюсн.	5-полюсн.
Общие характеристики						
Степень загрязнения	3	3	3	3	3	3
Степень защиты	IP67	IP67	IP67	IP67	IP67	IP67
Тип подключения	Выводы под пайку	Выводы под пайку	Выводы под пайку	Выводы под пайку	Выводы под пайку	Выводы под пайку
Электрические данные						
Расчетное напряжение	250 В	250 В	250 В	250 В	250 В	250 В
Расчетный ток	12 А	9 А	9 А	12 А	9 А	9 А
Проходное сопротивление	≤ 5 мΩ	≤ 5 мΩ	≤ 5 мΩ	≤ 5 мΩ	≤ 5 мΩ	≤ 5 мΩ
Категория перенапряжения	II	II	II	II	II	II
Данные о материале						
Материал, контакт	CuZn	CuZn	CuZn	CuZn	CuZn	CuZn
Материал, контактная поверхность	Золото	Золото	Золото	Золото	Золото	Золото
Материал, держатель контакта	PUR	PUR	PUR	PUR	PUR	PUR
Класс воспламеняемости согласно UL 94	HB	HB	HB	HB	HB	HB
Данные температуры						
Штекер / розетка	[° C]					
	-40 ... 85	-40 ... 85	-40 ... 85	-40 ... 85	-40 ... 85	-40 ... 85

Описание	Кодирование	Данные для заказа						Данные для заказа						
		Артикул №	Штук	Артикул №	Штук	Артикул №	Штук	Артикул №	Штук	Артикул №	Штук			
Встраиваемый разъем, крепежная резьба M26														
гнездо	A - стандарт	1457830	1	1457843	1	1457775	1							
Встраиваемый разъем, крепежная резьба 7/8"														
штырь	A - стандарт							1455007	1	1455010	1	1457487	1	

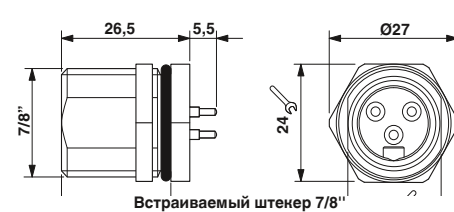
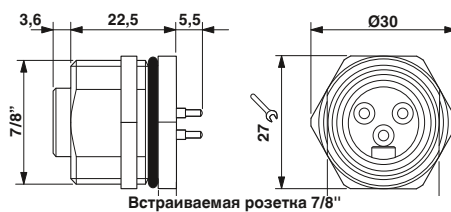

Круглый разъем M5 до M12

Приборные соединители для датчиков и исполнительных устройств M12, высококачественная сталь

Монтаж на переднюю стенку,
крепежная резьба Pg9/M16,
с гибкими проводами длиной 0,5 м

– Материал корпуса: высококачественная
сталь 1.4404



4-, 5-, 8-конт.



с возможностью позиционирования,
4-, 5-, 8-конт.



	Технические характеристики		
	4-полюсн.	5-полюсн.	8-полюсн.
Общие характеристики			
Круглый разъем M12 согласно:	IEC 61076-2-101	IEC 61076-2-101	IEC 61076-2-101
Степень загрязнения	3	3	3
Степень защиты	IP67/IP69K	IP67/IP69K	IP67/IP69K
Тип подключения	Отдельные проводники	Отдельные проводники	Отдельные проводники
Электрические данные			
Расчетное напряжение	250 В	60 В	30 В
Расчетный ток	4 А	4 А	2 А
Проходное сопротивление	≤ 3 мΩ	≤ 3 мΩ	≤ 3 мΩ
Данные о материале			
Материал контакта / покрытие контакта	CuZn / Золото	CuZn / Золото	CuZn / Золото
Материал, держатель контакта	PA66 GF	PA66 GF	PA66 GF
Класс воспламеняемости согласно UL 94	V0	V0	V0
Тип кабеля	Гибкий кабель TPE	Гибкий кабель TPE	Гибкий кабель TPE
Данные температуры			
Штекер / розетка	[-25 ... 85	[-25 ... 85	[-25 ... 85

	Технические характеристики		
	4-полюсн.	5-полюсн.	8-полюсн.
Общие характеристики			
Круглый разъем M12 согласно:	IEC 61076-2-101	IEC 61076-2-101	IEC 61076-2-101
Степень загрязнения	3	3	3
Степень защиты	IP67/IP69K	IP67/IP69K	IP67/IP69K
Тип подключения	Отдельные проводники	Отдельные проводники	Отдельные проводники
Электрические данные			
Расчетное напряжение	250 В	60 В	30 В
Расчетный ток	4 А	4 А	2 А
Проходное сопротивление	≤ 3 мΩ	≤ 3 мΩ	≤ 3 мΩ
Данные о материале			
Материал контакта / покрытие контакта	CuZn / Золото	CuZn / Золото	CuZn / Золото
Материал, держатель контакта	PA66 GF	PA66 GF	PA66 GF
Класс воспламеняемости согласно UL 94	V0	V0	V0
Тип кабеля	Гибкий кабель TPE	Гибкий кабель TPE	Гибкий кабель TPE
Данные температуры			
Штекер / розетка	[-25 ... 85	[-25 ... 85	[-25 ... 85

Описание	Кодирование	Данные для заказа					
		Артикул №	Штук	Артикул №	Штук	Артикул №	Штук
Приборный соединитель, крепежная резьба Pg9							
гнездо	A - стандарт	1555448	1	1699863	1	1554607	1
штырь	A - стандарт	1554555	1	1554568	1	1554571	1
Приборный соединитель, крепежная резьба M16							
гнездо	A - стандарт	1458855	1	1458871	1	1458842	1
штырь	A - стандарт	1405233	1	1458868	1	1405221	1

Описание	Кодирование	Данные для заказа					
		Артикул №	Штук	Артикул №	Штук	Артикул №	Штук
Приборный соединитель, крепежная резьба Pg9							
гнездо	A - стандарт	1554649	1	1554652	1	1554665	1
штырь	A - стандарт	1554610	1	1554623	1	1554636	1
Приборный соединитель, крепежная резьба M16							
гнездо	A - стандарт						
штырь	A - стандарт						

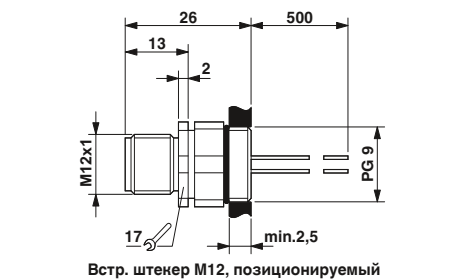
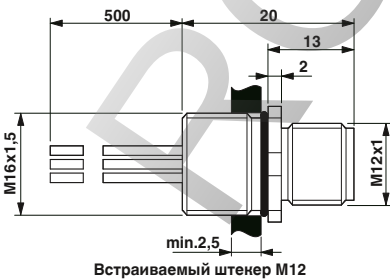
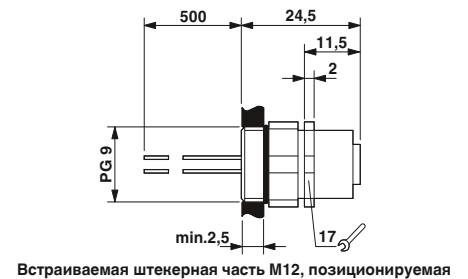
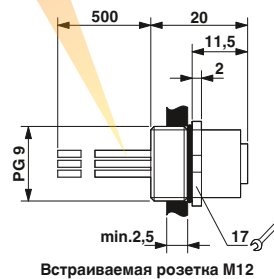
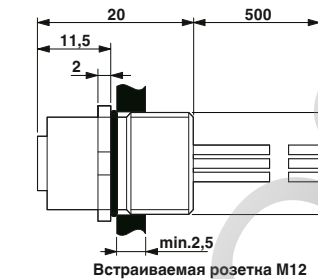

Монтаж на переднюю стенку,
крепежная резьба M20, с гибкими
проводами длиной 0,5 м

– Материал корпуса: высококачественная
сталь 1.4404



4-, 5-, 8-конт.

Технические характеристики

	4-полюсн.	5-полюсн.	8-полюсн.
Общие характеристики			
Круглый разъем M12 согласно:	IEC 61076-2-101	IEC 61076-2-101	IEC 61076-2-101
Степень загрязнения	3	3	3
Степень защиты	IP67/IP69K	IP67/IP69K	IP67/IP69K
Тип подключения	Отдельные проводники	Отдельные проводники	Отдельные проводники
Электрические данные			
Расчетное напряжение	250 В	60 В	30 В
Расчетный ток	4 А	4 А	2 А
Проходное сопротивление	≤ 3 мΩ	≤ 3 мΩ	≤ 3 мΩ
Данные о материале			
Материал контакта / покрытие контакта	CuZn / Золото	CuZn / Золото	CuZn / Золото
Материал, держатель контакта	PA 66	PA 66	PA 66
Класс воспламеняемости согласно UL 94	V0	V0	V0
Тип кабеля	Гибкий кабель TPE	Гибкий кабель TPE	Гибкий кабель TPE
Данные температуры			
Штекер / розетка	-25 ... 85	-25 ... 85	-25 ... 85

Данные для заказа

Описание	Кодирование	4-полюсн.		5-полюсн.		8-полюсн.	
		Артикул №	Штук	Артикул №	Штук	Артикул №	Штук
Приборные соединители							
гнездо	A - стандарт	1408416	1	1452071	1	1452110	1
штырь	A - стандарт	1408415	1	1452068	1	1452107	1
гнездо	B - инверс.			1452097	1		
штырь	B - инверс.			1452084	1		

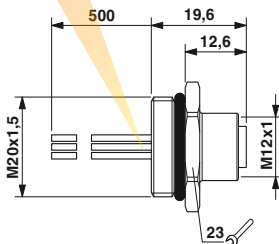

Встраиваемая розетка M12

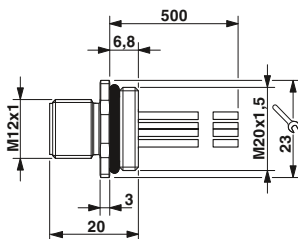

Встраиваемый штекер M12

Круглый разъем M5 до M12

Приборные соединители для датчиков и исполнительных устройств M12, высококачественная сталь

Приборный соединитель,
монтаж с задней части стенки

– Материал корпуса: высококачественная
сталь 1.4404



с гибкими проводами длиной 0,5 м,
4-, 5-, 8-контактный



для пайки волной припоя,
4-, 5-, 8-конт.



	Технические характеристики					
	4-полюсн.		5-полюсн.		8-полюсн.	
Общие характеристики						
Круглый разъем M12 согласно:	IEC 61076-2-101		IEC 61076-2-101		IEC 61076-2-101	
Степень загрязнения	3		3		3	
Степень защиты	IP67/IP69K		IP67/IP69K		IP67/IP69K	
Тип подключения	Отдельные проводники		Отдельные проводники		Отдельные проводники	
Электрические данные						
Расчетное напряжение	250 В		60 В		30 В	
Расчетный ток	4 А		4 А		2 А	
Проходное сопротивление	≤ 3 мΩ		≤ 3 мΩ		≤ 3 мΩ	
Данные о материале						
Материал контакта / покрытие контакта	CuZn / Золото		CuZn / Золото		CuZn / Золото	
Материал, держатель контакта	PA 66		PA 66		PA 66	
Класс воспламеняемости согласно UL 94	V0		V0		V0	
Тип кабеля	Гибкий кабель TPE		Гибкий кабель TPE		Гибкий кабель TPE	
Данные температуры						
Штекер / розетка	[-25 ... 85		[-25 ... 85		[-25 ... 85	

	Данные для заказа						
	4-полюсн.		5-полюсн.		8-полюсн.		
Описание	Кодирование	Артикул №	Штук	Артикул №	Штук	Артикул №	Штук
Приборные соединители							
гнездо	A - стандарт	1405240	1	1554717	1	1554720	1
штырь	A - стандарт	1405239	1	1554681	1	1554694	1

	Данные для заказа						
	4-полюсн.		5-полюсн.		8-полюсн.		
Описание	Кодирование	Артикул №	Штук	Артикул №	Штук	Артикул №	Штук
Приборные соединители							
гнездо	A - стандарт	1404974	20	1554733	20	1529797	20
штырь	A - стандарт	1404979	20	1554746	20	1529807	20

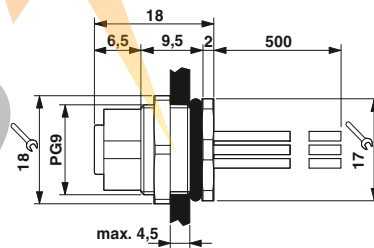

Встраиваемая розетка M12

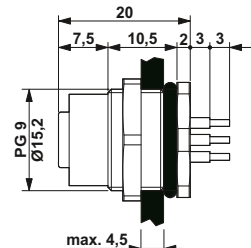

Встраиваемая розетка M12

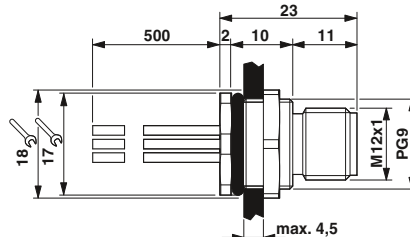

Встраиваемый штекер M12

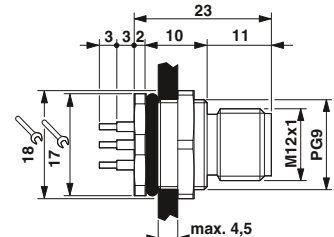

Встраиваемый штекер M12

PHOENIX ELECTRIC

Круглый разъем M5 до M12

Соединители для датчиков / исполнительных устройств, для сборки по месту

Клеммы с ножевыми контактами M8



0,08 мм² - 0,25 мм²,
3-, 4-конт.



0,25 мм² - 0,5 мм²,
3-, 4-конт.



	Технические характеристики			
	3-полюсн.		4-полюсн.	
Общие характеристики				
Круглый разъем M8 согласно:	IEC 61076-2-104		IEC 61076-2-104	
Степень загрязнения	3		3	
Степень защиты	IP65/IP67		IP65/IP67	
Тип подключения	Клеммы с ножевыми контактами		Клеммы с ножевыми контактами	
Диаметр проводника	2,5 мм ... 5 мм ± 0,2 мм		2,5 мм ... 5 мм ± 0,2 мм	
Электрические данные				
Расчетное напряжение	60 В		30 В	
Расчетный ток	4 А		4 А	
Проходное сопротивление	≤ 5 мΩ		≤ 5 мΩ	
Сопротивление изоляции	≥ 100 МΩ		≥ 100 МΩ	
Данные о материале				
Материал контакта / покрытие контакта	CuSn / Ni/Au		CuSn / Ni/Au	
Материал, держатель контакта	TPU GF		TPU GF	
Класс воспламеняемости согласно UL 94	HB		HB	
Данные температуры				
Штекер / розетка	[-25 ... 80 °C]		[-25 ... 80 °C]	
	Данные для заказа			
Описание	Артикул №	Штук	Артикул №	Штук
	3-полюсн.		4-полюсн.	
Штенерный разъем				
Гнездовая часть, прямая	1441040	1	1441053	1
Штекер, прямая	1441008	1	1441011	1
	Данные для заказа			
Описание	Артикул №	Штук	Артикул №	Штук
	3-полюсн.		4-полюсн.	
Штенерный разъем				
Гнездовая часть, прямая	1441066	1	1441079	1
Штекер, прямая	1441024	1	1441037	1

M8, винтовые зажимы



неэкранированный,
3-, 4-конт.

экранированный,
3-, 4-конт.



	Технические характеристики			
	3-полюсн.		4-полюсн.	
Общие характеристики				
Круглый разъем M8 согласно:	IEC 61076-2-104			
Степень загрязнения	3			
Степень защиты	IP67			
Тип подключения	Винтовые зажимы			
Диаметр проводника	3,5 мм ... 5 мм			
Сечение присоединяемого проводника [мм²]	0,14 мм² ... 0,5 мм²			
Электрические данные				
Расчетное напряжение	60 В		30 В	
Расчетный ток	4 А		30 В	
Проходное сопротивление	≤ 3 мΩ			
Сопротивление изоляции	≥ 100 МΩ			
Данные о материале				
Материал контакта / покрытие контакта	CuZn / Золото			
Материал, держатель контакта	РА			
Класс воспламеняемости согласно UL 94	НВ			
Данные температуры				
Штекер / розетка	[-° C]		-40 ... 85	
	Данные для заказа			
Описание	Артикул №	Штук	Артикул №	Штук
	3-полюсн.		4-полюсн.	
Штекерный разъем				
Гнездовая часть, прямая	1506888	1	1506891	1
Штекер, прямая	1501252	1	1501265	1
Гнездо, угловое	1407582	1	1407584	1
Штекер, угловая	1407583	1	1407585	1
	Принадлежности			
Нажимной винт и уплотнитель, для проводов диаметром:				
2,5 мм ... 3,5 мм	SACC-M 8-SET/2,2-3,5		1436945	5

PHOENIX CONTACT

Круглый разъем M5 до M12

Соединители для датчиков / исполнительных устройств, для сборки по месту

M8, выводы под пайку



неэкранированный,
3-, 4-конт.



экранированный,
3-, 4-конт.



	Технические характеристики				Технические характеристики			
	3-полюсн.		4-полюсн.		3-полюсн.		4-полюсн.	
Общие характеристики								
Круглый разъем M8 согласно:	IEC 61076-2-104				IEC 61076-2-104			
Степень загрязнения	3				3			
Степень защиты	IP67				IP67			
Тип подключения	Подключение пайкой				Подключение пайкой			
Диаметр проводника	3,5 мм ... 5 мм				3,5 мм ... 5 мм			
Сечение присоединяемого проводника [мм ²]	0,08 мм ² ... 0,25 мм ²				0,08 мм ² ... 0,25 мм ²			
Электрические данные								
Расчетное напряжение	60 В		30 В		60 В		30 В	
Расчетный ток	4 А				4 А			
Проходное сопротивление	≤ 3 мΩ				≤ 3 мΩ			
Сопротивление изоляции	≥ 100 МΩ				≥ 100 МΩ			
Данные о материале								
Материал контакта / покрытие контакта	CuSn / Золото				CuSn / Золото			
Материал, держатель контакта	PUR / PA66				PUR / PA66			
Класс воспламеняемости согласно UL 94	V0				HB			
Данные температуры								
Штекер / розетка	-40 ... 85				-40 ... 85			
	[° C]							
Описание	Данные для заказа				Данные для заказа			
	Артикул №	Штук	Артикул №	Штук	Артикул №	Штук	Артикул №	Штук
	3-полюсн.		4-полюсн.		3-полюсн.		4-полюсн.	
Штекерный разъем								
Гнездо, угловое	1529399	1	1513444	1	1436479	1	1436482	1
Штекер, угловая	1699902	1	1554209	1	1436453	1	1436466	1
Гнездовая часть, прямая	1681172	1	1681185	1	1506927	1	1506930	1
Штекер, прямая	1681156	1	1681169	1	1506901	1	1506914	1
Нажимной винт и уплотнитель, для проводов диаметром:	Принадлежности				Принадлежности			
	2,5 мм ... 3,5 мм	SACC-M 8-SET/2,2-3,5		1436945	5			

**M12, разъемы под пайку и
Pierceson®**



**Выводы под пайку,
12-конт.**



**Зажимы Pierceson®,
12-, 17-полюсн.**

	Технические характеристики		Технические характеристики						
	неэкранированный	экранирован.	12-полюсн.	17-полюсн.					
Общие характеристики									
Круглый разъем M12 согласно:	IEC 61076-2-101		IEC 61076-2-101						
Степень загрязнения	3		3						
Степень защиты	IP67		IP67						
Тип подключения	Подключение пайкой		Разъем для быстрого подключения Pierceson®						
Диаметр проводника	6 мм ... 8 мм		5,4 мм ... 8,2 мм						
Электрические данные									
Расчетное напряжение	30 В		30 В						
Расчетный ток	1 А		1,5 А						
Проходное сопротивление	≤ 3 мΩ		≤ 5 мΩ						
Сопротивление изоляции	> 10 ГΩ		≥ 100 МΩ						
Данные о материале									
Материал контакта / покрытие контакта	CuSn / Золото		CuZn / Ni/Au						
Материал, держатель контакта	PA		PA						
Класс воспламеняемости согласно UL 94	-		V0						
Данные температуры									
Штекер / розетка	[- C]		-25 ... 85						
	Данные для заказа								
Описание	Кодирование	неэкранированный		экранирован.		12-полюсн.		17-полюсн.	
		Артикул №	Штук	Артикул №	Штук	Артикул №	Штук	Артикул №	Штук
Штекерный разъем									
Гнездовая часть, прямая	A - стандарт	1404420	1	1404411	1	1559631	1	1559644	1
Штекер, прямая	A - стандарт	1404419	1	1404410	1	1559592	1	1559602	1
Гнездо, угловое	A - стандарт	1404423	1	1404413	1				
Штекер, угловая	A - стандарт	1404421	1	1404412	1				

Круглый разъем M5 до M12

Соединители для датчиков / исполнительных устройств, для сборки по месту

Штекерный соединитель M12, сборный

Ethernet



Разъем M12, 10 Гбит/с, с зажимами Pierceson®

Ethernet



Разъем M12, 100 Мбит/с, с винтовыми зажимами

ЭЛ

ЭЛ

Технические характеристики

VS-08-M12...-10G-P SCO

Электрические данные	48 В
Номинальное напряжение U_N	0,5 А
Расчетный ток	CAT6 _A
Характеристики передачи (категория)	Материал контакта / покрытие контакта
Материал контакта / покрытие контакта	Материал корпуса ручки
Материал корпуса ручки	Класс воспламеняемости согласно UL 94
Класс воспламеняемости согласно UL 94	Полюсов
Полюсов	Тип подключения
Тип подключения	Сечение AWG
Сечение AWG	Циклы установки
Циклы установки	Данные температуры
Данные температуры	Температура окружающей среды (при эксплуатации)
Температура окружающей среды (при эксплуатации)	

48 В
0,5 А
CAT6 _A
Материал контакта / покрытие контакта
Материал корпуса ручки
Класс воспламеняемости согласно UL 94
Полюсов
Тип подключения
Сечение AWG
Циклы установки
Данные температуры
Температура окружающей среды (при эксплуатации)

Данные для заказа

Описание	Тип	Артикул №	Штук
Разъем, CAT6_A, штекер, 8-контактный, экранированный, с механическим ключом X, диаметр проводников: 4 мм ... 8 мм прямой угловой	VS-08-M12MS-10G-P SCO	1417430	1
	VS-08-M12MR-10G-P SCO	1417443	1
Штекерный разъем, с резьбовым соединением Pg7, 4-контактный, с механическим ключом D, диаметр проводников: 4 мм ... 6 мм Штекер, прямая			
Штекерный разъем, с резьбовым соединением Pg9, 4-контактный, с механическим ключом D, диаметр проводников: 4 мм ... 8 мм Штекер, прямая			

Принадлежности

Инструмент для снятия изоляции, для многоступенчатой подготовки экранированных кабелей	VS-CABLE-STRIP-VARIO	1657407	1
--	----------------------	---------	---

Технические характеристики

SACC-M12MSD-4CON-...-SH

60 В
4 А
CAT5 (IEC 11801:2002), CAT5e (TIA 568B:2001)
CuZn / Золото
Цинк, литая под давлением, с никелевым покрытием
НВ
4
Винтовые зажимы
24 ... 18
≥ 100
Данные температуры
Температура окружающей среды (при эксплуатации)

Данные для заказа

Описание	Тип	Артикул №	Штук
	SACC-M12MSD-4CON-PG 7-SH	1521258	1
	SACC-M12MSD-4CON-PG 9-SH	1521261	1

Принадлежности

Инструмент для снятия изоляции, для многоступенчатой подготовки экранированных кабелей	VS-CABLE-STRIP-VARIO	1657407	1
--	----------------------	---------	---

PHOENIX
ELECTRIC

Круглый разъем M5 до M12

Соединители для датчиков / исполнительных устройств, для сборки по месту

Клеммы с ножевыми контактами M12



0,14 мм² ... 0,34 мм²



0,34 мм² ... 0,75 мм²



	Технические характеристики	Технические характеристики
Общие характеристики	4-полюсн.	4-полюсн.
Круглый разъем M12 согласно:	IEC 61076-2-101	IEC 61076-2-101
Степень загрязнения	3	3
Степень защиты	IP65/IP67	IP65/IP67
Тип подключения	Клеммы с ножевыми контактами	Клеммы с ножевыми контактами
Диаметр проводника	3,5 мм ... 6 мм	4 мм ... 8 мм
Электрические данные		
Расчетное напряжение	125 В	250 В
Расчетный ток	4 А	4 А
Проходное сопротивление	≤ 5 мΩ	≤ 5 мΩ
Сопротивление изоляции	≥ 100 МΩ	≥ 100 МΩ
Данные о материале		
Материал контакта / покрытие контакта	CuSn / Ni/Au	CuSn / Ni/Au
Материал, держатель контакта	TPU	TPU
Класс воспламеняемости согласно UL 94	V0	V0
Данные температуры		
Штекер / розетка	[° C] -25 ... 80	-25 ... 80

		Данные для заказа			Данные для заказа		
Описание	Кодирование	Тип	Артикул №	Штук	Тип	Артикул №	Штук
Штекерный разъем, с пластиковой накатанной гайкой							
Гнездовая часть, прямая	A - стандарт	SACC-M12FS-4QO-0,34	1641701	1	SACC-M12FS-4QO-0,75	1641756	1
Штекер, прямая	A - стандарт	SACC-M12MS-4QO-0,34	1641714	1	SACC-M12MS-4QO-0,75	1641769	1
Штекерный разъем, с металлической накаткой, SPEEDCON							
Гнездовая часть, прямая	A - стандарт	SACC-FS-4QO-0,34-M SCO	1521588	1	SACC-FS-4QO-0,75-M SCO	1521601	1
Штекер, прямая	A - стандарт	SACC-MS-4QO-0,34-M SCO	1521575	1	SACC-MS-4QO-0,75-M SCO	1521591	1
Штекерный разъем, с металлической накатанной гайкой							
Гнездовая часть, прямая	A - стандарт	SACC-M12FS-4QO-0,34-M	1641688	1	SACC-M12FS-4QO-0,75-M	1641772	1
Штекер, прямая	A - стандарт	SACC-M12MS-4QO-0,34-M	1641691	1	SACC-M12MS-4QO-0,75-M	1641785	1
Штекерный разъем, с накаткой из высококачественной стали							
Гнездовая часть, прямая	A - стандарт	SACC-M12FS-4QO-0,34-VA	1440766	1	SACC-M12FS-4QO-0,75-VA	1440782	1
Штекер, прямая	A - стандарт	SACC-M12MS-4QO-0,34-VA	1440753	1	SACC-M12MS-4QO-0,75-VA	1440779	1

M12, пружинные зажимы



неэкранированный, 4-, 5-конт.



экранированный, 4-, 5-конт.



	Технические характеристики	
	4-полюсн.	5-полюсн.
Общие характеристики		
Круглый разъем M12 согласно:	IEC 61076-2-101	
Степень загрязнения	3	
Степень защиты	IP67	
Тип подключения	Пружинные зажимы	
Диаметр проводника	4 мм ... 8 мм	
Сечение присоединяемого проводника [мм²]	0,14 мм² ... 0,5 мм²	
Электрические данные		
Расчетное напряжение	250 В	60 В
Расчетный ток	4 А	
Проходное сопротивление	≤ 8 мΩ	
Сопротивление изоляции	≥ 100 МΩ	
Данные о материале		
Материал контакта / покрытие контакта	CuSn / Ni/Au	
Материал, держатель контакта	TPU	
Класс воспламеняемости согласно UL 94	V0	
Данные температуры		
Штекер / розетка	-40 ... 85	



	Технические характеристики	
	4-полюсн.	5-полюсн.
Общие характеристики		
Круглый разъем M12 согласно:	IEC 61076-2-101	
Степень загрязнения	3	
Степень защиты	IP67	
Тип подключения	Пружинные зажимы	
Диаметр проводника	4 мм ... 8 мм	
Сечение присоединяемого проводника [мм²]	0,14 мм² ... 0,5 мм²	
Электрические данные		
Расчетное напряжение	60 В	
Расчетный ток	4 А	
Проходное сопротивление	≤ 8 мΩ	
Сопротивление изоляции	≥ 100 МΩ	
Данные о материале		
Материал контакта / покрытие контакта	CuSn / Ni/Au	
Материал, держатель контакта	TPU	
Класс воспламеняемости согласно UL 94	V0	
Данные температуры		
Штекер / розетка	-40 ... 85	

Данные для заказа					
Описание	Кодирование	4-полюсн.		5-полюсн.	
		Артикул №	Штук	Артикул №	Штук

Данные для заказа					
Описание	Кодирование	4-полюсн.		5-полюсн.	
		Артикул №	Штук	Артикул №	Штук

Штекерный соединитель , маркировка клемм: стандартная цветовая кодировка и нумерация					
Гнездо, угловое	A - стандарт	1432622	1	1432596	1
Штекер, угловая	A - стандарт	1432606	1	1432570	1
Гнездовая часть, прямая	A - стандарт	1432619	1	1432583	1
Штекер, прямая	A - стандарт	1432635	1	1432567	1

Штекерный соединитель , маркировка клемм: стандартная цветовая кодировка и нумерация					
Гнездо, угловое	A - стандарт	1432622	1	1432596	1
Штекер, угловая	A - стандарт	1432606	1	1432570	1
Гнездовая часть, прямая	A - стандарт	1432619	1	1432583	1
Штекер, прямая	A - стандарт	1432635	1	1432567	1

Штекерный соединитель , маркировка клемм: стандартная цветовая кодировка и нумерация					
Гнездо, угловое	A - стандарт	1432758	1	1432677	1
Штекер, угловая	A - стандарт	1432732	1	1432651	1
Гнездовая часть, прямая	A - стандарт	1432745	1	1432664	1
Штекер, прямая	A - стандарт	1432729	1	1432648	1

PHOENIX CONTACT

Круглый разъем M5 до M12

Соединители для датчиков / исполнительных устройств, для сборки по месту

M12, винтовые зажимы



Пластмассовая накатка,
4-, 5-конт.



Металлическая накатка SPEEDCON,
4, 5 конт.

	Технические характеристики				Технические характеристики								
	4-полюсн.		5-полюсн.		4-полюсн.		5-полюсн.						
Общие характеристики													
Круглый разъем M12 согласно:	IEC 61076-2-101				IEC 61076-2-101								
Степень загрязнения	3				3								
Степень защиты	IP67				IP67								
Тип подключения	Винтовые зажимы				Винтовые зажимы								
Сечение присоединяемого проводника [мм ²]	0,25 мм ² ... 0,75 мм ²				0,25 мм ² ... 0,75 мм ²								
Электрические данные													
Расчетное напряжение	250 В		60 В		250 В		60 В						
Расчетный ток		4 А				4 А							
Проходное сопротивление	≤ 8 мΩ				≤ 8 мΩ								
Сопротивление изоляции	≥ 100 МΩ				≥ 100 МΩ								
Данные о материале													
Материал контакта / покрытие контакта	CuZn / CuSnZn				CuZn / CuSnZn								
Материал, держатель контакта	PA 66				PA 66								
Класс воспламеняемости согласно UL 94	HB				HB								
Данные температуры													
Штекер / розетка	[-° C]				-40 ... 85								
		Данные для заказа				Данные для заказа							
Описание	Кодирование	4-полюсн.		5-полюсн.		4-полюсн.		5-полюсн.					
		Артикул №	Штук	Артикул №	Штук	Артикул №	Штук	Артикул №	Штук				
Штекерный разъем, с резьбовым соединением Pg7, диаметр проводников: 4 мм ... 6 мм													
Гнездо, угловое	A - стандарт	1681130	1	1662308	1	1543058	1	1543061	1				
Штекер, угловая	A - стандарт	1681091	1	1662269	1	1542981	1	1542994	1				
Гнездовая часть, прямая	A - стандарт	1681114	1	1662298	1	1543029	1	1543032	1				
Штекер, прямая	A - стандарт	1681088	1	1662256	1	1542952	1	1542965	1				
Штекерный разъем, с резьбовым соединением Pg9, диаметр проводников: 6 мм ... 8 мм													
Гнездо, угловое	A - стандарт			1500790	1			1543414	1				
Штекер, угловая	A - стандарт			1513431	1			1543003	1				
Гнездовая часть, прямая	A - стандарт			1500787	1			1543045	1				
Штекер, прямая	A - стандарт			1500774	1			1542978	1				
Штекерный разъем питания, с резьбовым соединением Pg11, диаметр проводников: 8 мм ... 10 мм, расчетный ток: до 8 А (5й полюс макс. 2 А) с жилами/гибкими проводниками 1,5 мм²													
Гнездовая часть, прямая	A - стандарт												
Штекер, прямая	A - стандарт												
		Принадлежности				Принадлежности							
Нажимной винт и уплотнитель, для проводов диаметром:													
2,5 мм ... 3,5 мм		SACC-M12-SET/2,5-3,5		1436505		5		SACC-M12-SET/2,5-3,5		1436505		5	



Металлическая накатка,
4-, 5-, 8-конт.



Металлическая накатка,
4-, 5-конт.,
с резьбой SKINTOP®



Натка из высококачественной стали,
4-, 5-конт.



Технические характеристики		
4-полюсн.	5-полюсн.	8-полюсн.
	IEC 61076-2-101 3 IP67	
	Винтовые зажимы	
0,25 мм ² ... 0,75 мм ²		0,25 мм ² ... 0,5 мм ²
250 В	60 В	30 В
4 А		2 А
≤ 8 мΩ		≤ 3 мΩ
	≥ 100 МΩ	
CuZn / CuSnZn	PA 66 HB	CuZn / Золото
	-40 ... 85	

Технические характеристики		
4-полюсн.	5-полюсн.	
	IEC 61076-2-101 3 IP67	-
	Винтовые зажимы	-
0,25 мм ² ... 0,75 мм ²		-
250 В	125 В	-
4 А		-
≤ 8 мΩ		-
	≥ 100 МΩ	-
CuZn / CuSnZn	PA 66 HB	- / -
	-20 ... 80	-

Технические характеристики		
4-полюсн.	5-полюсн.	
	IEC 61076-2-101 3 IP67/IP69K	-
	Винтовые зажимы	-
0,25 мм ² ... 0,75 мм ²		-
250 В	60 В	-
4 А		-
≤ 3 мΩ		-
	≥ 100 МΩ	-
CuZn / Золото	PA 66 V0	- / -
	-40 ... 85	-

Данные для заказа

Данные для заказа

Данные для заказа

Артикул №	Штук	Артикул №	Штук	Артикул №	Штук
4-полюсн.		5-полюсн.		8-полюсн.	
1681143	1	1662984	1		
1681101	1	1663129	1		
1681127	1	1662968	1		
1662528	1	1663116	1		
		1681499	1		
		1681473	1		
		1681486	1	1513347	1
		1681460	1	1513334	1

Артикул №	Штук	Артикул №	Штук	Артикул №	Штук
4-полюсн.		5-полюсн.			
1430381	1	1559000	1		
1556870	1	1456466	1		
		1556812	1		
		1561742	1		
		1556838	1		
		1556825	1		

Артикул №	Штук	Артикул №	Штук	Артикул №	Штук
4-полюсн.		5-полюсн.			
1553284	1	1553297	1		
1553200	1	1553213	1		
1553242	1	1553255	1		
1553161	1	1553187	1		
		1553307	1		
1553226	1	1553239	1		
1553268	1	1553271	1		
1553174	1	1553190	1		

1404416	1	1404418	1
1404415	1	1404417	1

Принадлежности		
SACC-M12-SET/2,5-3,5	1436505	5

Принадлежности		

Принадлежности		

Круглый разъем M5 до M12

Соединители для датчиков / исполнительных устройств, для сборки по месту

Винтовой зажим M12, экранирован.



Литой цинков. корпус,
4, 5, 8 полюсов



Корпус из высококачественной стали,
5 полюсов



	Технические характеристики			Технические характеристики	
	4-полюсн.	5-полюсн.	8-полюсн.	5-полюсн.	
Общие характеристики					
Круглый разъем M12 согласно:		IEC 61076-2-101		IEC 61076-2-101	-
Степень загрязнения		3		3	-
Степень защиты		IP67		IP67/IP69K	-
Тип подключения		Винтовые зажимы		Винтовые зажимы	-
Сечение присоединяемого проводника [мм ²]		0,25 мм ² ... 0,75 мм ²		0,25 мм ² ... 0,75 мм ²	- ... -
Электрические данные					
Расчетное напряжение		60 В	30 В	60 В	-
Расчетный ток		4 А	2 А	4 А	-
Проходное сопротивление		≤ 3 мΩ		≤ 3 мΩ	-
Сопротивление изоляции		≥ 100 МΩ		≥ 100 МΩ	-
Данные о материале					
Материал контакта / покрытие контакта		CuZn / Золото		CuZn / Золото	- / -
Материал, держатель контакта		PA 66		PA 66	-
Класс воспламеняемости согласно UL 94		HB		V0	-
Данные температуры					
Штекер / розетка	[° C]	-40 ... 85		-40 ... 85	-

Данные для заказа

Данные для заказа

Описание	Кодирование	Данные для заказа			Данные для заказа		
		Артикул №	Штук	Артикул №	Штук	Артикул №	Штук
Штекерный разъем, с резьбовым соединением Pg7, диаметр проводников: 4 мм ... 6 мм							
Штекер, угловая	A - стандарт	1694279	1	1693429	1		
Гнездовая часть, прямая	A - стандарт	1694295	1	1694305	1		
Штекер, прямая	A - стандарт	1693830	1	1693416	1		
Штекерный разъем, с резьбовым соединением Pg9, диаметр проводников: 6 мм ... 8 мм							
Гнездо, угловое	A - стандарт			1430433	1		
Штекер, угловая	A - стандарт			1694282	1		
Гнездовая часть, прямая	A - стандарт	1515170	1	1694318	1	1511860	1
Штекер, прямая	A - стандарт	1501540	1	1694266	1	1511857	1
Штекерный разъем, с резьбовым соединением Pg9, диаметр проводников: 6 мм ... 8,5 мм							
Гнездовая часть, прямая	A - стандарт			1508365	1		
Штекер, прямая	A - стандарт			1508352	1		
Штекерный разъем, с резьбовым соединением M16, диаметр проводников: 3 мм ... 5,5 мм							
Гнездовая часть, прямая	A - стандарт					1440038	1
Штекер, прямая	A - стандарт					1440012	1
Штекерный разъем, с резьбовым соединением M16, диаметр проводников: 5,5 мм ... 8,6 мм							
Гнездовая часть, прямая	A - стандарт					1440041	1
Штекер, прямая	A - стандарт					1440025	1

M12, питающий штекерный разъем, винтовые зажимы



Металлическая накатка, 3 контакта + PE, кодировка S



Металлическая накатка, 4 контакта, кодировка T

	Технические характеристики			Технические характеристики		
	3 контакта + PE			4-полюсн.		
Общие характеристики						
Степень загрязнения	3			3		
Степень защиты	IP67			IP67		
Тип подключения	Винтовые зажимы			Винтовые зажимы		
Сечение присоединяемого проводника [мм ²]	0,75 мм ² ... 1,5 мм ²			0,75 мм ² ... 1,5 мм ²		
Электрические данные						
Расчетное напряжение	630 В			60 В		
Расчетный ток	12 А			12 А		
Проходное сопротивление	≤ 3 мΩ			≤ 3 мΩ		
Сопротивление изоляции	> 10 ГΩ			> 10 ГΩ		
Данные о материале						
Материал контакта / покрытие контакта	CuZn / Золото			CuZn / Золото		
Материал, держатель контакта	PA 46			PA 46		
Класс воспламеняемости согласно UL 94	V0			V0		
Данные температуры						
Штекер / розетка	[-40 ... 85] °C			-40 ... 85		
	Данные для заказа			Данные для заказа		
Описание	Тип	Артикул №	Штук	Тип	Артикул №	Штук
Штекерный разъем, с резьбовым соединением Pg11, диаметр проводников: 8 мм ... 10 мм Гнездовая часть, прямая Штекер, прямая	SACC-M12FSS-3PECON-PG11-M	1404642	1	SACC-M12FST-3PECON-PG11-M	1404644	1
	SACC-M12MSS-3PECON-PG11-M	1404641	1	SACC-M12MST-3PECON-PG11-M	1404643	1

Круглый разъем M5 до M12

Соединители для датчиков / исполнительных устройств, для сборки по месту

**Разъем M12 DUO,
с винтовыми зажимами**

Примечания:

Накатанные гайки SPEEDCON и из пластика без граней под ключ.



**Металлическая накатанная гайка,
4-, 5-конт.**



**Металлическая накатка SPEEDCON /
пластиновая накатка, 5-конт.**



	Технические характеристики				Технические характеристики				
	4-полюсн.		5-полюсн.		Металлическая накатка SPEEDCON, 5-конт.		Пластмассовая накатанная гайка, 5-конт.		
Общие характеристики									
Круглый разъем M12 согласно:	IEC 61076-2-101				IEC 61076-2-101				
Степень загрязнения	3				3				
Степень защиты	IP67				IP67				
Тип подключения	Винтовые зажимы				Винтовые зажимы				
Сечение присоединяемого проводника [мм²]	0,25 мм² ... 0,75 мм²				0,25 мм² ... 0,75 мм²				
Электрические данные									
Расчетное напряжение	250 В		60 В		60 В		60 В		
Расчетный ток	4 А				4 А				
Проходное сопротивление	≤ 8 мΩ				≤ 8 мΩ				
Сопротивление изоляции	≥ 100 МΩ				≥ 100 МΩ				
Данные о материале									
Материал контакта / покрытие контакта	CuZn / CuSnZn				CuZn / CuSnZn				
Материал, держатель контакта	PA 66				PA 66				
Класс воспламеняемости согласно UL 94	V0				V0				
Данные температуры									
Штекер / розетка	[-° C]				-40 ... 85		-25 ... 85		
	Данные для заказа				Данные для заказа				
Описание	Кодирование	4-полюсн.		5-полюсн.		Металлическая накатка SPEEDCON, 5-конт.		Пластмассовая накатанная гайка, 5-конт.	
		Артикул №	Штук	Артикул №	Штук	Артикул №	Штук	Артикул №	Штук
Штекерный разъем, с резьбовым соединением Pg11-DUO, диаметр проводников: 2 x 3 мм ... 5,2 мм									
Гнездовая часть, прямая	A - стандарт								
Штекер, прямая	A - стандарт	1507052	1	1662748	1	1543016	1	1694596	1
Штекер, угловая	A - стандарт							1662285	1
								1531044	1

7/8",
с пружинными зажимами



Сечение: 1,5 мм²,
3-, 4-, 5-конт.



Сечение: 2,5 мм²,
5-конт.



	Технические характеристики			Технические характеристики		
	3-полюсн.	4-полюсн.	5-полюсн.	5-полюсн.		
Общие характеристики						
Степень загрязнения		3		3		-
Степень защиты		IP67		IP67		-
Тип подключения		Винтовые зажимы		Винтовые зажимы		-
Сечение		0,34 мм ² ... 1,5 мм ²		0,34 мм ² ... 2,5 мм ²	- ... -	-
Сечение AWG		22 ... 16		22 ... 14	- ... -	-
Электрические данные						
Расчетное напряжение		250 В		250 В		-
Расчетный ток	12 А		9 А	9 А		-
Проходное сопротивление		≤ 5 мΩ		≤ 5 мΩ		-
Сопротивление изоляции		≥ 100 МΩ		≥ 100 МΩ		-
Данные о материале						
Материал контакта / покрытие контакта		CuZn / Золото		CuZn / Золото		-/-
Материал, держатель контакта		PUR / PA66		PUR / PA66		-
Класс воспламеняемости согласно UL 94		HB		HB		-
Данные температуры						
Штекер / розетка	[° C]	-25 ... 85		-25 ... 85		-

Описание	Данные для заказа						Данные для заказа					
	3-полюсн.		4-полюсн.		5-полюсн.		5-полюсн.					
	Артикул №	Штук	Артикул №	Штук	Артикул №	Штук	Артикул №	Штук	Артикул №	Штук	Артикул №	Штук

Штекерный разъем, с резьбовым соединением Pg9, диаметр проводников: 6 мм ... 8 мм												
Гнездо, угловое	1521478	1	1521494	1	1521517	1						
Штекер, угловая	1521465	1	1521481	1	1521504	1						
Гнездовая часть, прямая	1521300	1	1521342	1	1521384	1						
Штекер, прямая	1521287	1	1521326	1	1521668	1						
Штекерный разъем, с резьбовым соединением Pg11, диаметр проводников: 8 мм ... 10 мм												
Гнездо, угловое					1456297	1						
Штекер, угловая					1456242	1						
Гнездовая часть, прямая					1456271	1						
Штекер, прямая					1456226	1						
Штекерный разъем, с резьбовым соединением Pg13,5, диаметр проводников: 10 мм ... 12 мм												
Гнездо, угловое							1456307	1				
Штекер, угловая							1456255	1				
Гнездовая часть, прямая	1521313	1	1521355	1	1521397	1	1456284	1				
Штекер, прямая	1521290	1	1521339	1	1521371	1	1456213	1				
Штекерный разъем, с резьбовым соединением Pg16, диаметр проводников: 12 мм ... 14 мм												
Гнездовая часть, прямая					1559071	1	1456268	1				
Штекер, прямая					1559039	1	1456239	1				

Круглый разъем M5 до M12

Силовые штекерные соединители M12

Встраиваемый соединитель питания M12 с гибкими проводниками длиной 0,5 м



с механическим ключом S-типа,
3 контакта + PE



с механическим ключом T-типа,
4 контакта

	Технические характеристики		Технические характеристики						
	Монтаж на передней панели	Монтаж с внутренней стороны	Монтаж на передней панели	Монтаж с внутренней стороны					
Общие характеристики									
Степень загрязнения	3	3	3	3					
Степень защиты	IP67	IP67	IP67	IP67					
Тип подключения	Отдельные проводники	Отдельные проводники	Отдельные проводники	Отдельные проводники					
Электрические данные									
Расчетное напряжение	630 В	630 В	60 В	60 В					
Расчетный ток	12 А	12 А	12 А	12 А					
Прочное сопротивление	≤ 3 мΩ	≤ 3 мΩ	≤ 3 мΩ	≤ 3 мΩ					
Сопротивление изоляции	≥ 100 МΩ	≥ 100 МΩ	≥ 100 МΩ	≥ 100 МΩ					
Категория перенапряжения	III	III	III	III					
Данные о материале									
Материал контакта / покрытие контакта	CuZn / Золото	CuZn / Золото	CuZn / Золото	CuZn / Золото					
Материал, держатель контакта	PA6	PA6	PA6	PA6					
Тип кабеля	гибкий провод PP	гибкий провод PP	гибкий провод PP	гибкий провод PP					
Данные температуры									
Штекер / розетка	[° C]	[° C]	[° C]	[° C]					
Набел, жесткая прокладка	-25 ... 85	-25 ... 85	-25 ... 85	-25 ... 85					
	-40 ... 90	-40 ... 90	-40 ... 90	-40 ... 90					
	Данные для заказа		Данные для заказа						
Описание	Артикул №	Штук	Артикул №	Штук	Артикул №	Штук	Артикул №	Штук	
	Монтаж на передней панели		Монтаж с внутренней стороны		Монтаж на передней панели		Монтаж с внутренней стороны		
Встраиваемый разъем, крепежная резьба M16									
гнездо	1424137	1	1424133	1	1424138	1	1424134	1	
штырь	1424139	1	1424132	1	1424140	1	1424136	1	
	Принадлежности			Принадлежности			Принадлежности		
Плоская гайка, с: Резьба M16	SACC-E-MU-M16	1504097	100	SACC-E-MU-M16	1504097	100	SACC-E-MU-M16	1504097	100

Встраиваемый штекерный соединитель питания M12, модульный, четырехгранный фланец 25 мм, предварительно смонтированный



Фланцевый корпус, отверстие в корпусе 2,7 мм



смонтированный держатель контактов и изолятор с гибкими проводами длиной 0,5 м

	Технические характеристики		Технические характеристики	
			с механическим ключом S-типа, 3 контакта + PE	с механическим ключом T-типа, 4 контакта
Общие характеристики				
Степень загрязнения	-	-	3	3
Степень защиты	-	-	IP67	IP67
Тип подключения	-	-	Отдельные проводники	Отдельные проводники
Электрические данные				
Расчетное напряжение	-	-	630 В	60 В
Расчетный ток	-	-	12 А	12 А
Проходное сопротивление	-	-	≤ 3 мΩ	≤ 3 мΩ
Категория перенапряжения	-	-	III	III
Данные о материале				
Материал контакта / покрытие контакта	- / -	- / -	CuZn / Золото	CuZn / Золото
Материал, держатель контакта	-	-	PA6	PA6
Материал резьбового соединения	Цинк, литый под давлением, с никелевым покрытием	-	-	-
Тип кабеля	-	-	гибкий провод PP	гибкий провод PP
Данные температуры				
Штекер / розетка	[° C]	-40 ... 85	-25 ... 85	-25 ... 85
Кабель, жесткая прокладка	[° C]	-	-40 ... 90	-40 ... 90
	Данные для заказа		Данные для заказа	
Описание	Артикул №	Штук	Артикул №	Штук
Корпус с четырехгранным фланцем, с плоским уплотнителем	1424131	10		
Смонтированный держатель контактов и изолятор, с гибкими проводами 0,5 м и обжимными контактами штырь			1424129	1
			1424130	1

Круглый разъем M5 до M12

Силовые штекерные соединители M12

M12, силовой приборный штекерный разъем, из двух частей, для пайки оплавлением, монтаж на заднюю стенку



с механическим ключом S-типа,
3 контакта + PE



с механическим ключом T-типа,
4 контакта

	Технические характеристики		Технические характеристики	
	Штырь	Гнездо	Штырь	Гнездо
Общие характеристики				
Степень загрязнения	3	3	3	3
Степень защиты	IP67	IP67	IP67	IP67
Тип подключения	Выводы под пайку (THR)	Выводы под пайку (THR)	Выводы под пайку (THR)	Выводы под пайку (THR)
Электрические данные				
Расчетное напряжение	630 В	630 В	60 В	60 В
Расчетный ток	12 А	12 А	12 А	12 А
Прочное сопротивление	≤ 3 мΩ	≤ 3 мΩ	≤ 3 мΩ	≤ 3 мΩ
Категория перенапряжения	III	III	III	III
Данные о материале				
Материал контакта / покрытие контакта	CuZn / Золото	CuZn / Золото	CuZn / Золото	CuZn / Золото
Материал, держатель контакта	PA4T	PA4T	PA4T	PA4T
Класс воспламеняемости согласно UL 94	V0	V0	V0	V0
Данные температуры				
Штекер / розетка	[° C]	-40 ... 85	-40 ... 85	-40 ... 85
	Данные для заказа		Данные для заказа	
Описание	Артикул №	Штук	Артикул №	Штук
	Штырь		Гнездо	
Контактодержатель, для пайки оплавлением	1406410	20	1406409	20
Контактодержатель, экранированный, для пайки оплавлением				
			1406396	60
			1406411	60
			1406397	60
			1406412	60
	Принадлежности		Принадлежности	
Резьбовое крепление корпуса, винтовые и обжимные варианты SPEEDCON, для всех держателей контактов для пайки волной и оплавлением припоя, состоящих из двух частей	см., начиная со стр. 258		см., начиная со стр. 258	

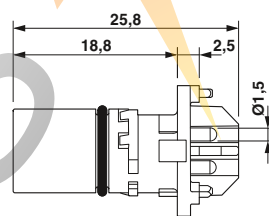

Встраиваемый соединитель M12

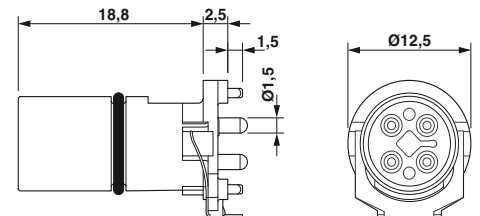

Встраиваемый соединитель M12

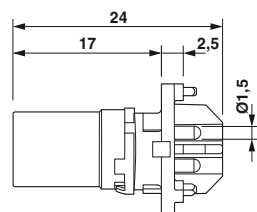

Встраиваемая розетка M12

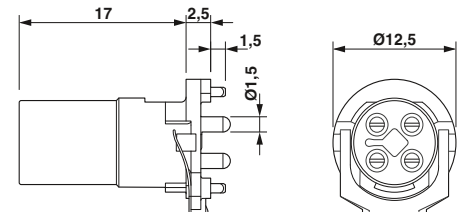

Встраиваемая розетка M12

M12, питающий штекерный разъем, винтовые зажимы



с механическим ключом S-типа,
3 контакта + PE



с механическим ключом T-типа,
4 контакта

	Технические характеристики			Технические характеристики		
Общие характеристики						
Степень загрязнения	3			3		
Степень защиты	IP67			IP67		
Тип подключения	Винтовые зажимы			Винтовые зажимы		
Диаметр проводника	8 мм ... 10 мм			8 мм ... 10 мм		
Сечение присоединяемого проводника [мм²]	0,75 мм² ... 1,5 мм²			0,75 мм² ... 1,5 мм²		
Электрические данные						
Расчетное напряжение	630 В			60 В		
Расчетный ток	12 А			12 А		
Проходное сопротивление	≤ 3 мΩ			≤ 3 мΩ		
Категория перенапряжения	III			III		
Данные о материале						
Материал контакта / покрытие контакта	CuZn / Золото			CuZn / Золото		
Материал, держатель контакта	PA 46			PA 46		
Данные температуры						
Штекер / розетка	[° C]	-40 ... 85		-40 ... 85		
	Данные для заказа			Данные для заказа		
Описание	Тип	Артикул №	Штук	Тип	Артикул №	Штук
Штекерный разъем, с резьбовым соединением Pg11, диаметр проводников: 8 мм ... 10 мм Гнездовая часть, прямая Штекер, прямая	SACC-M12FSS-3PECON-PG11-M	1404642	1	SACC-M12FST-3PECON-PG11-M	1404644	1
	SACC-M12MSS-3PECON-PG11-M	1404641	1	SACC-M12MST-3PECON-PG11-M	1404643	1



Схема контактов гнезда M12, 4-конт., с мех. ключом S, вид со стороны гнездовой части



Схема контактов гнезда M12, 4-конт., с мех. ключом T, вид со стороны гнездовой части



Расположение контактов штекера M12, 4 полюса, с механическим ключом типа S, вид со стороны штыревой части

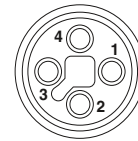
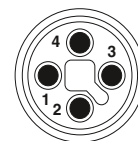

Расположение контактов штекера M12, 4 полюса, с механическим ключом типа T, вид со стороны штыревой части

Круглый разъем M5 до M12

Силовые штекерные соединители M12

Кабель питания M12-
SPEEDCON, неэкранированный,
с кодировкой S, 3 контакта+PE

Без разъема

Штекер M12 SPEEDCON



Данные для заказа

Данные для заказа

Данные для заказа

Без разъема

Артикул №

Артикул №

Артикул №



1 м

1408835

1 м

1408839

2 м

1408836

2 м

1408840

5 м

1408837

5 м

1408841

10 м

1408838

10 м

1408842

Гнездо M12, SPEEDCON, прямая



1 м

1408843

2 м

1408844

5 м

1408845

10 м

1408846

Гнездо M12, SPEEDCON, угловая



1 м

1408848

2 м

1408852

5 м

1408853

10 м

1408854

Описание кабеля

Тип кабеля

Цветовая маркировка

Назначение выводов

Полиуретан, без галогенов - Черный

Полиуретан

BK1

1

1

BK2

2

2

BK3

3

3

GNYE

PE

Технические характеристики

		M12
Расчетное напряжение	[В]	630
Расчетный ток	[А]	12
Проходное сопротивление		≤ 3 мΩ
Материал контакта M12		CuZn
Материал, контактная поверхность, M12		Золото
Материал корпуса ручки M12		TPU, трудновоспламеняем., самозатухающий
Материал накатанной гайки		Цинк, литая под давлением, с никелевым покрытием
Степень защиты		IP65 / IP67
Данные температуры		
Штекер / розетка	[° C]	-25 ... 85

Кабель питания M12-
SPEEDCON, экранированный,
с кодировкой S, 3 контакта+PE

Без разъема



Штекер M12, SPEEDCON,
360° экранированная



Данные для заказа

Данные для заказа

Данные для заказа

Без разъема

Артикул №

Артикул №

Артикул №



1,5 м

1424104

1,5 м

1424108

3 м

1424105

3 м

1424109

5 м

1424245

5 м

1424110

10 м

1424107

10 м

1424111

Гнездо M12, SPEEDCON, прямая, 360° экранированная



1,5 м

1424096

3 м

1424097

5 м

1424098

10 м

1424099

Гнездо M12, SPEEDCON, угловая, 360° экранированная



1,5 м

1424100

3 м

1424101

5 м

1424102

10 м

1424103

Описание кабеля	Тип кабеля	Цветовая маркировка	Назначение выводов
Полиуретан без галогенов - оранжевый	Полиуретан	BK1	1
		BK2	2
		BK3	3
		GNYE	PE

Технические характеристики

		M12
Расчетное напряжение	[B]	630
Расчетный ток	[A]	12
Прходное сопротивление		≤ 3 мΩ
Материал контакта M12		CuZn
Материал, контактная поверхность, M12		Золото
Материал корпуса ручки M12		TPU, трудновоспламеняем., самозатухающий
Материал накатанной гайки		Цинк. литья под давлением, с никелевым покрытием
Степень защиты		IP65 / IP67
Данные температуры		
Штекер / розетка	[° C]	-25 ... 85

Круглый разъем M5 до M12

Силовые штекерные соединители M12

Кабель питания M12-
SPEEDCON, неэкранированный,
с кодировкой T, 4-контактный

Без разъема



Штекер M12 SPEEDCON



Данные для заказа

Данные для заказа

Данные для заказа

Без разъема

Артикул №

Артикул №

Артикул №



1 м	1408812	1 м	1408816
2 м	1408813	2 м	1408819
5 м	1408814	5 м	1408820
10 м	1408815	10 м	1408822

Гнездо M12, SPEEDCON, прямая



1 м	1408823	1 м	1408808
2 м	1408824	2 м	1408809
5 м	1408825	5 м	1408810
10 м	1408826	10 м	1408811

Гнездо M12, SPEEDCON, угловая



1 м	1408827
2 м	1408828
5 м	1408829
10 м	1408830

Описание кабеля

Тип кабеля

Цветовая маркировка

Назначение выводов

Полиуретан, без галогенов - Черный

Полиуретан

Коричневый		1
Белый		2
Черный		4
Синий		3

Технические характеристики

		M12
Расчетное напряжение	[В]	60
Расчетный ток	[А]	12
Проходное сопротивление		≤ 3 мΩ
Материал контакта M12		CuZn
Материал, контактная поверхность, M12		Золото
Материал корпуса ручки M12		TPU, трудновоспламеняем., самозатухающий
Материал накатанной гайки		Цинк, литая под давлением, с никелевым покрытием
Степень защиты		IP65 / IP67
Данные температуры		
Штекер / розетка	[° C]	-25 ... 85

Кабель питания M12-
SPEEDCON, экранированный,
с кодировкой T, 4-контактный

Без разъема

Штекер M12, SPEEDCON,
360° экранированная



Данные для заказа

Данные для заказа

Данные для заказа

Без разъема

Артикул №

Артикул №

Артикул №



1,5 м	1424120	1,5 м	1424124
3 м	1424121	3 м	1424125
5 м	1424122	5 м	1424126
10 м	1424123	10 м	1424127

Гнездо M12, SPEEDCON,, прямая, 360° экранированная



1,5 м	1424112
3 м	1424113
5 м	1424114
10 м	1424115

Гнездо M12, SPEEDCON,, угловая, 360° экранированная



1,5 м	1424116
3 м	1424117
5 м	1424118
10 м	1424128

Описание кабеля	Тип кабеля	Цветовая маркировка	Назначение выводов
Полиуретан, без галогенов - Черный	Полиуретан	Коричневый	1
		Белый	2
		Черный	4
		Синий	3

Технические характеристики

		M12
Расчетное напряжение	[В]	60
Расчетный ток	[А]	12
Прходное сопротивление		≤ 3 мΩ
Материал контакта M12		CuZn
Материал, контактная поверхность, M12		Золото
Материал корпуса ручки M12		TPU, трудновоспламеняем., самозатухающий
Материал накатанной гайки		Цинк. литья под давлением, с никелевым покрытием
Степень защиты		IP65 / IP67
Данные температуры		
Штекер / розетка	[° C]	-25 ... 85

Круглый разъем M5 до M12

Принадлежности

Компоненты для закрытия отверстий

Во время транспортировки и при эксплуатации в полевых условиях не используемые разъемы должны быть закрыты или защищены иным способом. Для решения этой задачи поставляются резьбовые и нерезьбовые колпачки и заглушки из пластмассы и металла. В установленном состоянии обеспечивается степень защиты IP65/IP67, а также IP69K.



Данные для заказа

Описание	Тип	Артикул №	Штук
Резьбовой колпачок M5 для закрытия неиспользуемых розеток M5 для кабелей датчиков и исполнительных устройств, гнезд концентраторов и встраиваемых соединителей	PROT-M5	1533288	10
Резьбовой колпачок M8 для закрытия неиспользуемых розеток M8 для кабелей датчиков и исполнительных устройств, гнезд концентраторов и встраиваемых соединителей	PROT-M8	1682540	5
Резьбовой колпачок M12 для закрытия неиспользуемых розеток M12 для кабелей датчиков и исполнительных устройств, гнезд концентраторов и встраиваемых соединителей	PROT-M12	1680539	5
Резьбовые колпачки M12 с системой быстрой фиксации SPEEDCON для закрытия неиспользуемых розеток M12 кабелей для подключения датчиков и исполнительных устройств, гнезд коробок (концентраторов) и встраиваемых соединителей	PROT-MS SCO	1553129	5
Колпачок M12 для неиспользуемых вилок M12 для кабелей датчиков и исполнительных устройств, встраиваемых разъемов и разъемов полевых модулей ввода-вывода	PROT-M12 FS	1560251	5
Резьбовой колпачок M12, металлический для закрытия неиспользуемых розеток M12 экранированных кабелей для подключения датчиков и исполнительных устройств, гнезд коробок (концентраторов) и встраиваемых соединителей	PROT-M12 SH	1503302	5
Колпачок M12, металлический для неиспользуемых вилок M12 для кабелей датчиков и исполнительных устройств, встраиваемых разъемов и разъемов полевых модулей ввода-вывода	PROT-M12 FS-M	1430488	10
Резьбовой колпачок M12 из нержавеющей стали для неиспользуемых гнезд M12 для кабелей датчиков и исполнительных устройств, гнезд концентраторов и встраиваемых соединителей устройств для использования в пищевой промышленности и вне помещений	PROT-M12 FB	1555538	5
Заглушки для Pg9 / Pg11, для закрытия неиспользуемых гнезд	Q-PROT 9/11	1670235	10
Резьбовой колпачок M16 с плоской гайкой для овального выреза корпуса	SACC-M16-SEALING PLUG SET	1453368	10

Компоненты для закрытия отверстий, с крепежной лентой или цепью

Резьбовые и нерезьбовые колпачки типоразмеров M8, M12 и 7/8" применяются для герметичного закрытия вырезов в соответствии со степенью защиты IP67. Крепежная лента прочно закрепляется на кабеле или корпусе.

Металлический защитный колпачок M12 с крепежной цепью подходит для любых вариантов штыревых частей. Колпачки используются при эксплуатации в тяжелых промышленных условиях, а также в тех случаях, когда необходимо обеспечить защиту от ЭМВ.



Данные для заказа			
Описание	Тип	Артикул №	Штук
Резьбовой колпачок, пластмассовый, с крепежной лентой, для закрытия неиспользуемых гнезд M8 для проводов SAC M8 с проушиной 3 мм M8 с проушиной 12 мм M12 для проводов SAC M12 с проушиной 15 мм 7/8" для проводов SAC	①	PROT-M 8 MS-PA-CHAIN	1430860 10
		PROT-M 8 MS-PA-CHAIN-EYE-DM3	1441105 10
		PROT-M 8 MS-PA-CHAIN-EYE	1441095 10
		PROT-M12 MS-PA-CHAIN	1430899 5
		PROT-M12 MS-PA-CHAIN-EYE-DM14	1456200 5
		PROT-MINMS-PA-CHAIN	1430925 10
Колпачок, пластмассовый, с крепежной лентой, для закрытия неиспользуемых вилок M8 для проводов SAC M8 с проушиной 8 мм M12 для проводов SAC M12 с проушиной 12 мм M12 с проушиной 15 мм 7/8" для проводов SAC	②	PROT-M 8 FS-PA-CHAIN	1430857 10
		PROT-M 8 FS-PA-CHAIN-EYE	1441082 10
		PROT-M12 FS-PA-CHAIN	1430873 5
		PROT-M12 FS-PA-CHAIN-EYE-DM12	1456187 5
		PROT-M12 FS-PA-CHAIN-EYE-DM14	1456190 5
		PROT-MINFS-PA-CHAIN	1430912 10
Колпачок, металлический, с крепежной цепью, для закрытия неиспользуемых вилок M12 с проушиной 16 мм	③	PROT-M12 FS-M-CHAIN	1430491 10

Круглый разъем M5 до M12

Принадлежности

Принадлежности для встраиваемых соединителей

В случае необходимости обеспечения защиты от ЭМВ встраиваемые разъемы M12 закрепляются на стенке корпуса с лакокрасочным или иным покрытием с помощью специальных крепежных гаек. При затягивании эти гайки продавливают наружное покрытие, устанавливая контакт между металлическим основанием корпуса и соединителем.

Для уплотнения между стенкой корпуса и приборным разъемом могут быть по желанию установлены плоские прокладки. При малой толщине стенки отдается предпочтение плоским уплотнителям, что обеспечивает защиту от прикосновения к острым краям выреза руками.



Данные для заказа

Описание	Тип	Артикул №	Штук
Шестигранная гайка EMV с мелким шлицем, для всех типов встраиваемых соединителей: ①			
Крепежная резьба M12	SACC-M12-KD-NUT-SH	1440151	10
Шестигранная гайка EMV с мелким шлицем, для всех типов встраиваемых соединителей: ②			
Крепежная резьба M16	SACC-M16-KD-NUT-SH	1440164	10
Крепежная резьба Pg9	SACC-PG9-KD-NUT-SH	1440177	10
Плоское уплотнение для всех типов встраиваемых соединителей: ③			
Крепежная резьба M16	SACC-M16-SEAL CLM	1430394	10
Крепежная резьба Pg9	SACC-PG9-SEAL CLM	1556320	10

Монтажный инструмент для кабелей датчиков и исполнительных устройств

Для создания штекерных соединений в условиях ограниченного пространства рекомендуется использовать монтажные инструменты. Динамометрическая отвертка и монтажная насадка предназначены для установки цилиндрических разъемов M12 и 7/8“.

Преимущество монтажной насадки особенно ощущается при подключении штекерных разъемов к распределительным коробкам. Открытая конструкция обеспечивает возможность быстрой присадки и монтажа даже в условиях ограниченного пространства.

В ассортименте вариант разъема M12 со стальной шестигранной накатанной гайкой из высококачественной стали. Таким образом, обеспечивается устойчивость гайки разъема к воздействию корродирующих материалов.

В ассортименте отвертки с возможностью регулировки крутящего момента для обеспечения дополнительной гибкости применения. В сочетании с адаптерной вставкой могут использоваться различные имеющиеся в наличии монтажные насадки.



Данные для заказа

Описание	Тип	Артикул №	Штук
Динамометрическая отвертка с предварительно настроенным крутящим моментом 0,8 Нм, шестигранный привод, размер 4 мм	① TSD 08 SAC	1212597	1
Насадка для монтажа штекерных соединителей 7/8" с шестигранным приводом 4 мм	② SAC BIT MIN-D25	1212512	1
Динамометрическая отвертка отвертка с предварительно настроенным крутящим моментом 0,4 Нм и шестигранным приводом 4 мм	③ TSD 04 SAC	1208429	1
Насадка для монтажа штекерных соединителей M12 с шестигранным накатным роликом из нержавеющей стали, раствор ключа 14, с шестигранным приводом 4 мм	④ SAC BIT M12-W14	1212513	1
Динамометрическая отвертка , точность согласно нормам EN ISO 6789 настройка в диапазоне 0,3 - 1,2 Нм настройка в диапазоне 1,2 - 3 Нм настройка в диапазоне 3 - 6 Нм	⑤ TSD-M 1,2NM TSD-M 3NM TSD-M 6NM	1212224 1212225 1212226	1 1 1
Адаптерный модуль для динамометрической отвертки с регулируемым крутящим моментом, для крепления насадок с шестигранным приводом 4 мм	⑥ TSD-M SAC-BIT ADAPTER	1212600	1

Круглый разъем M5 до M12

Схемы расположения контактов

Встраиваемые соединители M5

Схемы расположения контактов

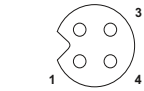

Розетка, 3-полюсная

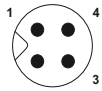

Штекер, 3-полюсная

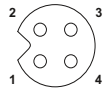

Розетка, 4-полюсная

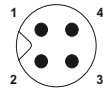

Штекер, 4-полюсная

Цвета гибких проводников

Вы- вод	Цвет жилы			
	3-полюсн.		4-полюсн.	
1	BN		BN	
2	-		WH	
3	BU		BU	
4	BK		BK	

Назначение выводов: встраиваемые вилки / розетки M5

Встраиваемые соединители M8

Схемы расположения контактов

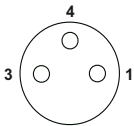

Розетка, 3-полюсная

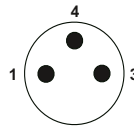

Штекер, 3-полюсная

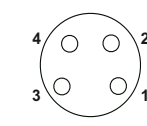

Розетка, 4-полюсная

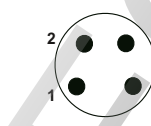

Штекер, 4-полюсная

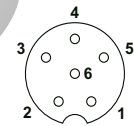

Розетка, 6-полюсная

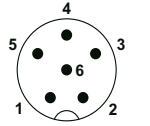

Штекер, 6-полюсная

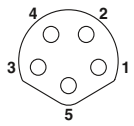

Розетка, 5-полюсная, DeviceNet™, механический ключ B-типа

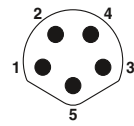

Штекер, 5-полюсная, DeviceNet™, механический ключ B-типа

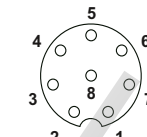

Гнездо, 8-контактное

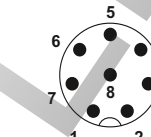

Штекер, 8-контактная

Цвета гибких проводников

Вы- вод	Цвет жилы							
	3-полюсн.		4-полюсн.		6-полюсн.		8-полюсн.	
1	BN		BN		BN		WH	
2	-		WH		WH		BN	
3	BU		BU		BU		GN	
4	BK		BK		BK		YE	
5	-		-		GY		GY	
6	-		-		PK		PK	
7	-		-		-		BU	
8	-		-		-		RD	

Назначение выводов: встраиваемые вилки / розетки M8

Вы- вод	Цвет жилы	Сигнал DeviceNet™
1	Экран	Сток
2	RD	V+
4	BK	V-
3	WH	CAN_H
5	BU	CAN_L

Назначение выводов: CANopen® / DeviceNet™

Встраиваемые соединители M12

Схемы расположения контактов

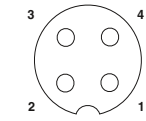

Розетка, 4-полюсная
А-кодирование

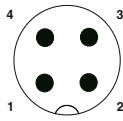

Штекер, 4-полюсная,
А-кодирование

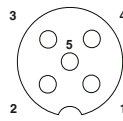

Розетка, 5-полюсная
А-кодирование

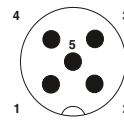

Штекер, 5-полюсная,
А-кодирование

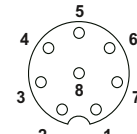

Розетка, 8-полюсная

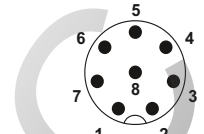

Штекер, 8-полюсная

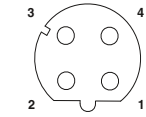

Розетка, 4-полюсная
D-кодирование

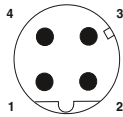

Штекер, 4-полюсная,
D-кодирование

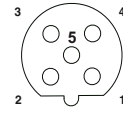

Розетка, 5-полюсная
B-кодирование

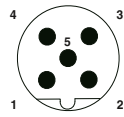

Штекер, 5-полюсная,
B-кодирование

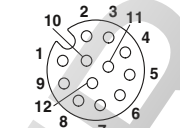

Розетка, 12-полюсная

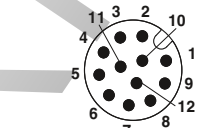

Штекер, 12-полюсная

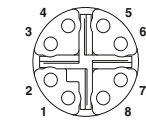

Розетка, 8-полюсная
X-кодирование



Розетка, 8-полюсная
Y-кодирование

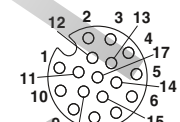

Розетка, 17-полюсная

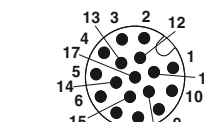

Штекер, 17-полюсная

Цвета гибких проводников

Вывод	4-полюсн. А-кодирование	4-полюсн. D-кодирование
1	BN	YE
2	WH	WH
3	BU	OG
4	BK	BU
-	-	-

Назначение выводов: встраиваемые вилки / розетки M12

Вывод	5-полюсн. А-кодирование	5-полюсн. B-кодирование
1	BN	BN
2	WH	WH
3	BU	BU
4	BK	BK
5	GY	GY

Назначение выводов: встраиваемые вилки / розетки M12

Вывод	8-полюсн.	12-полюсн.
1	WH	BN
2	BN	BU
3	GN	WH
4	YE	GN
5	GY	PK
6	PK	YE
7	BU	BK
8	RD	GY
9	-	RD
10	-	VT
11	-	GYPK
12	-	RDBU

Назначение выводов: встраиваемые вилки / розетки M12

Вывод	Цвет жилы	Сигнал PROFIBUS
1	-	-
2	GN	A-провод
3	-	-
4	RD	B-провод
5	Дополнительный гибкий провод	-

Экран подключен к корпусу

Назначение выводов: PROFIBUS

Вывод	Цвет жилы	Сигнал CANopen®
1	Экран	-
2	RD	-
3	BK	CAN_GND
4	WH	CAN_H
5	BU	CAN_L

Экран подключен к корпусу

Назначение выводов: CANopen®

Вывод	Цвет жилы	Сигнал DeviceNet™
1	Экран	Сток
2	RD	V+
3	BK	V-
4	WH	CAN_H
5	BU	CAN_L

Экран подключен к корпусу

Назначение выводов: DeviceNet™

Вывод	Цвет жилы	Сигнал Ethernet
1	WHOG	TD+
2	WHGN	RD+
3	OG	TD-
4	GN	RD-

Экран подключен к корпусу

Назначение выводов: Ethernet

Вывод	Цвет жилы	Сигнал INTERBUS
1	YE	DO
2	GN	DI
3	GY	DI
4	PK	DI
5	BN	COM
-	WH	NC

Экран подключен к корпусу

Назначение выводов: INTERBUS

Вывод	Цвет жилы	Сигнал Ethernet
1	WH	D1+
2	OG	D1-
3	WH	D2+
4	GN	D2-
5	WH	D4+
6	BN	D4-
7	WH	D3-
8	BU	D3+

Схема выводов: Ethernet CAT6_A

Вывод	17-полюсн.
1	BN
2	BU
3	WH
4	GN
5	PK
6	YE
7	BK
8	GY
9	RD
10	VT
11	GYPK
12	RDBU
13	WHGN
14	BNGN
15	WHYE
16	YEBN
17	WHGY

Назначение выводов: встраиваемые вилки / розетки M12

Круглый разъем M5 до M12

Схемы расположения контактов

Встраиваемые силовые соединители M12

Схемы расположения контактов



Гнездо, S-кодировка, 3+PE



Штыревой контакт, S-кодировка, 3+PE

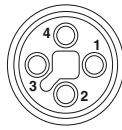

Гнездо, T-кодировка, 4-конт.

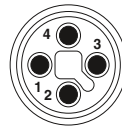

Штыревой контакт, T-кодировка, 4-конт.

Цвета гибких проводников

Вывод	3+PE, S-код.	Вывод	4-конт., T-код.
1	BK1	1	BN
2	BK2	2	WH
3	BK3	3	BU
PE	GNYE	4	BK

Схема выводов: встраиваемые штекеры / гнезда M12

Встраиваемые соединители 7/8''

Схемы расположения контактов

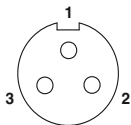

Розетка, 3-полюсная

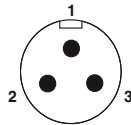

Штекер, 3-полюсная

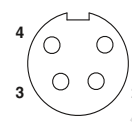

Розетка, 4-полюсная

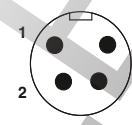

Штекер, 4-полюсная

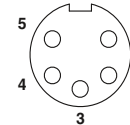

Розетка, 5-полюсная

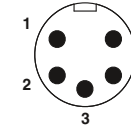

Штекер, 5-полюсная

Цвета гибких проводников

Вывод	3-полюсн.	4-полюсн.	5-полюсн.
1	BK	BK	BK
2	BN	BU	BU
3	BU	BN	GNYE
4	-	WH	BN
5	-	-	WH

Назначение выводов: встраиваемые вилки / розетки 7/8''

Указания по выполнению THR-монтажа

Информация по выполнению THR-монтажа

Толщина печатной платы	макс. 1,6 мм
Контактная площадка	рекомендуется 0,5 мм
Шаблон для паяльной пасты	Диаметр контактной площадки - 0,2 мм
Толщина шаблона для паяльной пасты	150 мкм
Профиль пайки	МЭН 61760-3

Прочая информация

Соответствие RoHs	соответствует
-------------------	---------------

PHOENIX ELECTRIC



Круглый разъем M17 до M58

PLUSCON circular - это серия круглых электрических соединителей для применения преимущественно в промышленных системах автоматизации. Ассортимент доступных вариантов чрезвычайно широк - исполнения в размере от M17 до M23, с резьбовым фиксатором M40 и M58.

В ассортименте продукции представлены все распространенные варианты соединителей для сигнальных и силовых цепей до 630 В / 150 А, используемые в промышленности. Они соответствуют требованиям относительно герметичности, вибростойкости и экранирования для защиты от ЭМВ. Данные цельнометаллические штекеры в частности предназначены для применения в жестких условиях. Ассортимент круглых штекерных соединителей дополняет широкий ряд кабельных штекерных разъемов с пластиковой заливкой.

Среди множества вариантов применения особо выделяются системы, использующие электрические приводы. В нашем ассортименте представлены изделия всех классов мощности и конструкций, необходимых для подключения привода к распределительному шкафу.

Сигнальный соединитель M17

Технические данные / расположение контактов	304
Руководство по подбору	306
Штекерные соединители	308
Обжимные контакты	318

Сигнальный соединитель M23

Технические данные / расположение контактов	320
Руководство по подбору	322
Штекерные соединители	324
Обжимные контакты	334

Соединитель для обратной связи M23

Технические данные / расположение контактов	336
Руководство по подбору	338
Штекерные соединители	340
Обжимные контакты	346

M17 - силовые соединители

Технические данные / расположение контактов	348
Руководство по подбору	350
Штекерные соединители	352
Обжимные контакты	362

M23 - силовые соединители

Технические данные / расположение контактов	364
Руководство по подбору	366
Штекерные соединители	368
Обжимные контакты	374

M40 - силовые соединители

Технические данные / расположение контактов	376
Руководство по подбору	378
Штекерные соединители	380
Обжимные контакты	385

M58 - силовые соединители

Технические данные / расположение контактов	386
Руководство по подбору	388
Штекерные соединители	390
Обжимные контакты	392

Штекерные соединители для сигнальных цепей и питания с заливкой пластиком	394
--	------------

Инструмент и принадлежности	404
------------------------------------	------------

Электрические и механические характеристики:

Механические данные	
Материал корпуса:	Медно-цинковый сплав (CuZn), литой под давлением цинк (GD-Zn)
Поверхность корпуса:	никелированная/толстослойное пассивирование (возможность нанесения лакового покрытия)
Изолирующая часть корпуса:	Полиамид (PA 66)
Материал контактов:	Медно-цинковый сплав (CuZn)
Поверхность контактов:	Никелированные (Ni) с золотой подложкой (Au)
Способ подключения:	Обжимные контакты
Уплотнительные кольца:	Фтористый каучук (FKM)
Температура окружающей среды:	-40°C ... 125°C
Ввод проводов:	Кабельные и переходные соединители для кабелей с внешним диаметром 3,5 - 11 мм, экранированные (M17 Compact) 5 - 12,5 мм, экранированные (M17)
Тип фиксации:	Кабельный разъем M17 с системой быстрой фиксации SPEEDCON опционально с основной резьбой M17 x 1
Циклы подключения, мех.:	Стандарт: 100, штамповано-катанные обжимные контакты C-НС: до 500
Степень защиты:	IP67, в закрытом состоянии

Электрические данные			
Кол-во полюсов		8	17
Контакты		8	17
Диаметр контакта	[мм]	1	0,6
Сечение гибкого провода, обжимные контакты точеные	[мм ²]	0,06 ... 1,0	0,06 ... 0,5
Сечение гибкого провода, обжимные контакты C-НС штамповано-катанные	[мм ²]	0,06 ... 0,56	-
Номинальный ток на контакт при 25 °C ¹⁾		3,6	3,6
Данные согласно DIN EN 61984:2009			
Расчетное напряжение	[В пост./перем. тока]	60	60
Тестовое/импульсное напряжение	[кВ пост. тока]	1,5	1,5
Категория перенапряжения		III	III
Степень загрязнения ²⁾		3	3
Высота установки	[м]	до 3000	до 3000
Область захвата кабеля ³⁾	макс. Ø [мм]	12,5	12,5

¹⁾ Эффективная предельно допустимая сила тока определяется по кривой токовой нагрузки в зависимости от области применения.

²⁾ Приведенные значения достигаются при использовании пары надлежащим образом сцепленных штекерных соединителей, которые разъединяются только в целях проведения проверки и работ по техническому обслуживанию. Если в разъединенном состоянии штекерный соединитель подвергается воздействию окружающей среды, вследствие чего возникает опасность загрязнения, его необходимо закрыть предохранительным колпаком со степенью защиты \geq IP54.

³⁾ Приведенные на следующих страницах области прижима кабельных зажимов могут изменяться в зависимости от материала и конструкции кабеля. Ответственность за подбор и проверку продукции несет пользователь.

Схема расположения контактов и кодировка

Нумерация контактных гнезд (Вид со стороны подключения)		
Нол-во полюсов	Штыревая часть	Гнездо
8-полюсн. Обжим		
17 контакт Обжим		

Указание:

В зависимости от области применения корпуса соединителей всех типов могут оснащаться штыревыми или гнездовыми контактами.

По причинам безопасности в токопроводящей части штекера можно использовать только гнездовые контакты.

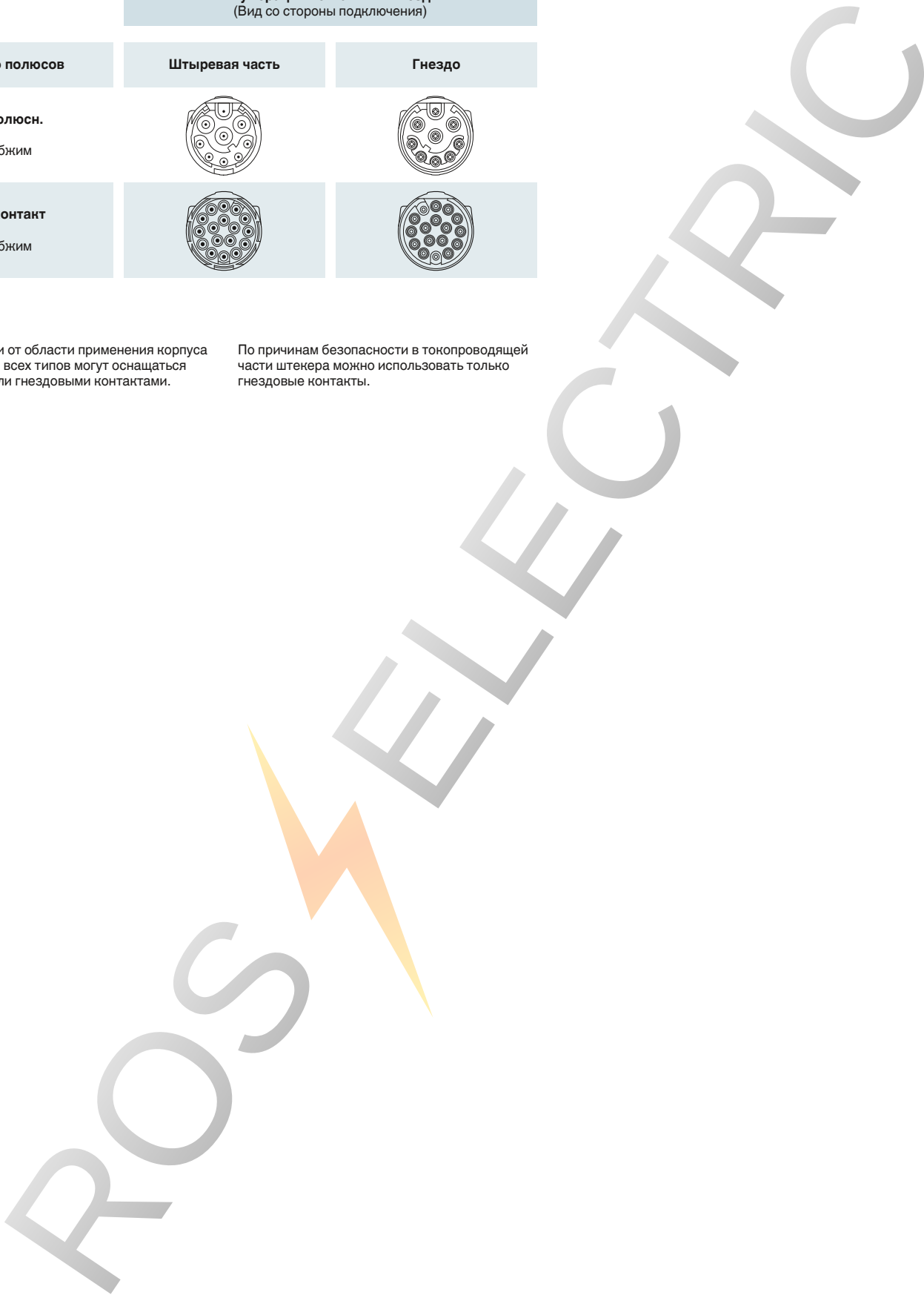

Руководство по подбору

Сигнальные соединители M17, 8- и 17-контактные, области обжима от 0,06 мм² до 1,0 мм²

- Кабельные разъемы
- Переходные соединители
- Приборные соединители (приборные фланцы)

Штекерные разъемы поставляются в полностью смонтированном состоянии и оснащаются соответствующими обжимными контактами.

Корпуса всех типов могут оснащаться штыревыми или гнездовыми контактами. Соединители с накатанной гайкой поставляются либо в исполнении с системой быстрой фиксации SPEEDCON, либо с основной резьбой M17 x 1. Соединители с внешней резьбой полностью совместимы со стандартными резьбовыми элементами и компонентами для быстрой фиксации SPEEDCON.

Матрица продукции содержит обзор представленных в ассортименте компонентов.

Тип штекерного разъема

Кабельный соединитель

Система быстрой фиксации SPEEDCON, M17 Compact, см. стр. 308.



M17, см. стр. 312.



Стандартный фиксатор, M17 x 1, M17, см. стр. 313.



Четырехгранный монтажный фланец для кабельных и переходных соединителей M17, для монтажа на стенку, см. стр. 410.



экранирован.

Кабельные соединители/детали для ввода через стенку

Переходной соединитель, M17 Compact, см. стр. 309.



M17, см. стр. 314.



Деталь для ввода через стенку, M17 Compact, см. стр. 310.



экранирован.

Приборные соединители

прямые, M17 Compact, см. стр. 311.

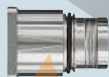

прямые, M17, см. стр. 315.



прямые, с центральной крепежной резьбой, монтаж на передней стенке, M17, см. стр. 317.



прямые, с центральной крепежной резьбой, монтаж с задней стороны стенки, M17, см. стр. 317.



угловые, поворотные, M17, см. стр. 316.



экранирован.

Обжимные контакты

Гнездовые контакты

Точеные, см. стр. 319.



Штамповано-катанные, в рулоне, см. стр. 318.



Штыревые контакты

Точеные, см. стр. 319.



Штамповано-катанные, в рулоне, см. стр. 318.

**Указание:**

По причинам безопасности в токопроводящей части штекера можно использовать только гнездовые контакты.

Инструмент / принадлежности

Инструменты для обжима

Обжимные клещи для штамповано-катанных обжимных контактов С-НС, см. стр. 406.



Обжимные клещи с цифровым индикатором для точеных обжимных контактов, см. стр. 407.



Инструмент / принадлежности

Приспособление для демонтажа приборных соединителей с контактным держателем для защелкивания со стороны устройства, см. стр. 410.



Цветные кольца для индивидуальной маркировки штекерных разъемов, см. стр. 412.



Все корпуса могут быть оснащены штыревыми или гнездовыми обжимными контактами

Круглый разъем M17 до M58

Сигнальный соединитель M17

Кабельный соединитель M17 Compact

- Высокая плотность компоновки на небольшом пространстве
- Индивидуальная маркировка штекерных соединителей цветными кольцами



Кабельный соединитель, гнездо



Кабельный соединитель, штифт

Описание	Область захвата кабеля	Данные для заказа				Данные для заказа			
		Артикул №	Штук	Артикул №	Штук	Артикул №	Штук	Артикул №	Штук
Кабельный штекерный соединитель, контактной вставкой, без контактов	3,5 мм ... 5,5 мм	8-полюсн.		17-полюсн.		8-полюсн.		17-полюсн.	
	5 мм ... 9 мм	1613370	1	1613288	1	1618641	1	1618682	1
	9 мм ... 11 мм	1613371	1	1613324	1	1618648	1	1618683	1
		1613372	1	1613325	1	1618649	1	1618684	1
		Принадлежности				Принадлежности			
Обжимные контакты Цветные кольца, 50 штук в наборе (для заказа по отдельности)		Описания гнездовых контактов см., начиная со стр. 318 см. стр. 412				Описания штыревых контактов см., начиная со стр. 318 см. стр. 412			

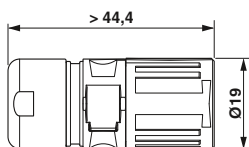

Кабельный соединитель M17

Compact

- Совместим с ответными частями с накатанными гайками SPEEDCON или стандартными M17
- Индивидуальная маркировка штекерных соединителей цветными кольцами



Кабельные соединители, гнездо



Кабельные соединители, штифт

Описание	Область захвата кабеля	Данные для заказа				Данные для заказа			
		Артикул №	Штук	Артикул №	Штук	Артикул №	Штук	Артикул №	Штук
Штекерный соединитель, с контактной вставкой, без контактов	3,5 мм ... 5,5 мм	1618724	1	1618756	1	1617799	1	1613497	1
	5 мм ... 9 мм	1618725	1	1618757	1	1617813	1	1613896	1
	9 мм ... 11 мм	1618726	1	1618758	1	1617830	1	1614532	1
		Принадлежности				Принадлежности			
Обжимные контакты Цветные кольца, 50 штук в наборе (для заказа по отдельности)		Описания гнездовых контактов см., начиная со стр. 318 см. стр. 412				Описания штыревых контактов см., начиная со стр. 318 см. стр. 412			



Круглый разъем M17 до M58

Сигнальный соединитель M17

Проходная деталь M17 Compact

- Проходные детали для монтажа на передней и задней стенке
- Совместим с ответными частями с накатанными гайками SPEEDCON или стандартными M17
- Индивидуальная маркировка штекерных соединителей цветными кольцами
- Размер фланца 25,7 мм x 25,7 мм



Проходная деталь, комплектация гнезд



Проходная деталь, комплектация штифтов

Описание	Область захвата кабеля	Данные для заказа				Данные для заказа			
		Артикул №	Штук	Артикул №	Штук	Артикул №	Штук	Артикул №	Штук
Проходная деталь, контактной вставкой, без контактов	3,5 мм ... 5,5 мм	1618801	1	1618834	1	1617925	1	1617863	1
	5 мм ... 9 мм	1618802	1	1618835	1	1617929	1	1617872	1
	9 мм ... 11 мм	1618805	1	1618836	1	1617932	1	1617873	1
		Принадлежности				Принадлежности			
Обжимные контакты Цветные кольца, 50 штук в наборе (для заказа по отдельности)		Описания гнездовых контактов см., начиная со стр. 318 см. стр. 412				Описания штыревых контактов см., начиная со стр. 318 см. стр. 412			

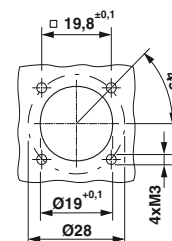
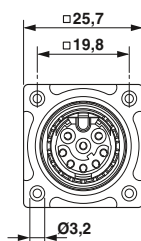
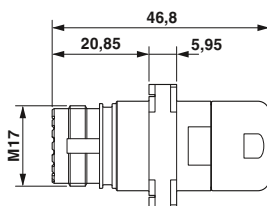

Установочные размеры

Приборный соединитель M17

Сопрост, монтаж на передней стенке

- Совместим с ответными частями с накатанными гайками SPEEDCON или стандартными M17
- Индивидуальная маркировка штекерных соединителей цветными кольцами
- **Размеры фланца 21,6 мм x 21,6 мм**



Приборный соединитель, прямой, комплектация гнезд



Приборный соединитель, прямой, комплектация штифтов

Описание	Данные для заказа				Данные для заказа			
	Артикул №	Штук	Артикул №	Штук	Артикул №	Штук	Артикул №	Штук
Приборный соединитель, с контактной вставкой, без контактов, контактная вставка с фиксатором	8-полюсн.		17-полюсн.		8-полюсн.		17-полюсн.	
	1619039	1	1607654	1	1613286	1	1607636	1
Приборный соединитель, контактной вставкой, без контактов, контактная вставка для опоры на устройстве								
	1619038	1	1607653	1	1619037	1	1607634	1
	Принадлежности				Принадлежности			
Обжимные контакты Цветные кольца, 50 штук в наборе (для заказа по отдельности)	Описания гнездовых контактов см., начиная со стр. 318 см. стр. 412				Описания штыревых контактов см., начиная со стр. 318 см. стр. 412			

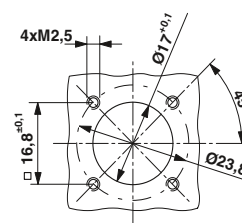
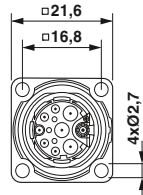
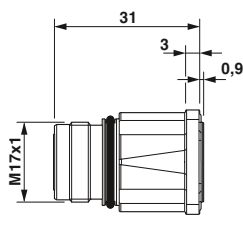

Установочные размеры

Круглый разъем M17 до M58

Сигнальный соединитель M17

Кабельный соединитель с системой быстрой фиксации SPEEDCON

– Индивидуальная маркировка штекерных соединителей цветными кольцами



Кабельный соединитель, комплектация гнезд



Кабельный соединитель, комплектация штифтов

Описание	Область захвата кабеля	Данные для заказа				Данные для заказа			
		Артикул №	Штук	Артикул №	Штук	Артикул №	Штук	Артикул №	Штук
Кабельный штекерный соединитель, контактной вставкой, без контактов	5 мм ... 8 мм	1619007	1	1607642	1	1618999	1	1607625	1
	8 мм ... 10 мм	1619008	1	1607644	1	1619000	1	1607627	1
	10 мм ... 12,5 мм	1619009	1	1624532	1	1619001	1	1624529	1
		Принадлежности				Принадлежности			
Обжимные контакты Цветные кольца, 50 штук в наборе (для заказа по отдельности)		Описания гнездовых контактов см., начиная со стр. 318 см. стр. 412				Описания штыревых контактов см., начиная со стр. 318 см. стр. 412			

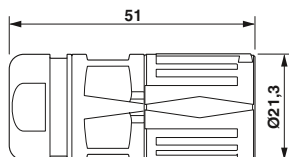

Кабельный соединитель, M17, стандартная резьба

- Стандартная накатанная гайка совместима с ответными частями со стандартной наружной резьбой SPEEDCON или M17
- Индивидуальная маркировка штекерных соединителей цветными кольцами



Кабельный соединитель, комплектация гнезд



Кабельный соединитель, комплектация штифтов

Описание	Область захвата кабеля	Данные для заказа				Данные для заказа			
		Артикул №	Штук	Артикул №	Штук	Артикул №	Штук	Артикул №	Штук
Кабельный штекерный соединитель, контактной вставкой, без контактов	5 мм ... 8 мм	1619003	1	1607641	1	1618995	1	1607624	1
	8 мм ... 10 мм	1619004	1	1607643	1	1618996	1	1607626	1
	10 мм ... 12,5 мм	1619005	1	1624531	1	1618997	1	1624528	1
		Принадлежности				Принадлежности			
Обжимные контакты Цветные кольца, 50 штук в наборе (для заказа по отдельности)		Описания гнездовых контактов см., начиная со стр. 318 см. стр. 412				Описания штыревых контактов см., начиная со стр. 318 см. стр. 412			

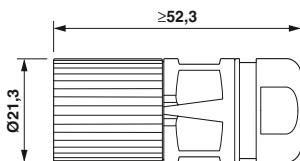

Круглый разъем M17 до M58

Сигнальный соединитель M17

Кабельный соединители

- Совместим с ответными частями с накатанными гайками SPEEDCON или стандартными M17
- Индивидуальная маркировка штекерных соединителей цветными кольцами



Переходные соединители, комплектация гнезд



Переходные соединители, комплектация штифтов

Описание	Область захвата кабеля	Данные для заказа				Данные для заказа			
		Артикул №	Штук	Артикул №	Штук	Артикул №	Штук	Артикул №	Штук
Штекерный соединитель, контактной вставкой, без контактов	5 мм ... 8 мм	1619015	1	1607647	1	1619011	1	1607630	1
	8 мм ... 10 мм	1619016	1	1607649	1	1619012	1	1607631	1
	10 мм ... 12,5 мм	1619017	1	1624533	1	1619013	1	1624530	1
		Принадлежности				Принадлежности			
Обжимные контакты Цветные кольца, 50 штук в наборе (для заказа по отдельности)		Описания гнездовых контактов см., начиная со стр. 318 см. стр. 412				Описания штыревых контактов см., начиная со стр. 318 см. стр. 412			

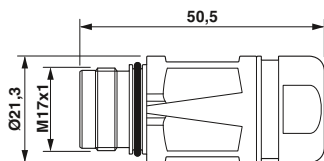

Приборный соединитель, прямой, монтаж с передней части стенки

- Совместим с ответными частями с накатанными гайками SPEEDCON или стандартными M17
- Контактная вставка с упором на корпусе или с фиксатором
- Индивидуальная маркировка штекерных соединителей цветными кольцами



Приборный соединитель, прямой, комплектация гнезд



Приборный соединитель, прямой, комплектация штифтов

Описание	Данные для заказа				Данные для заказа						
	Артикул №	Штук	Артикул №	Штук	Артикул №	Штук	Артикул №	Штук			
Приборный соединитель, с контактной вставкой, без контактов, контактная вставка для опоры на устройстве	8-полюсн.		17-полюсн.		8-полюсн.		17-полюсн.				
Размеры фланца 25,75 мм x 25,75 мм	1619197	1	1619206	1	1619196	1	1619202	1			
Приборный соединитель, контактной вставкой, без контактов, контактная вставка с фиксатором	8-полюсн.		17-полюсн.		8-полюсн.		17-полюсн.				
Размеры фланца 25,75 мм x 25,75 мм	1619220	1	1619226	1	1619219	1	1619225	1			
Принадлежности				Принадлежности							
Обжимные контакты Цветные кольца, 50 штук в наборе (для заказа по отдельности)				Описания гнездовых контактов см., начиная со стр. 318 см. стр. 412				Описания штыревых контактов см., начиная со стр. 318 см. стр. 412			

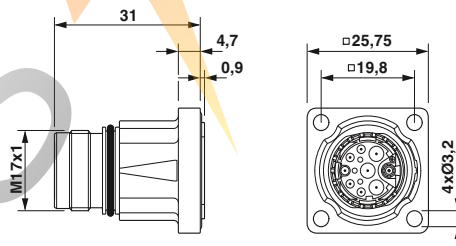

Контактная вставка с упором на корпусе

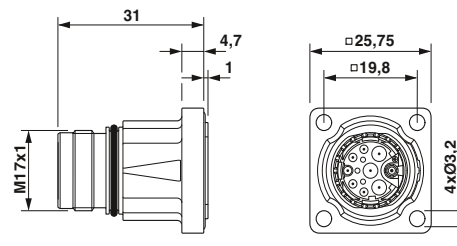

Контактная вставка с фиксатором

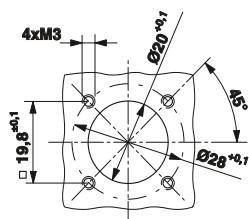

Установочные размеры

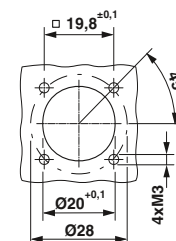

Установочные размеры

Круглый разъем M17 до M58

Сигнальный соединитель M17

Приборный соединитель, угловой, поворотный, монтаж с передней части стенки

- Совместим с ответными частями с накатанными гайками SPEEDCON или стандартными M17
- Возможность плавного поворота корпуса до 308°
- Индивидуальная маркировка штекерных соединителей цветными кольцами
- Исполнения с фланцем для крепления M2,5 / M3



Приборный соединитель, угловой, поворотный, для гнездовых контактов



Приборный соединитель, угловой, поворотный, для штыревых контактов

Описание	Данные для заказа				Данные для заказа			
	Артикул №	Штук	Артикул №	Штук	Артикул №	Штук	Артикул №	Штук
Приборный соединитель, угловой, поворотный, контактной вставкой, без контактов Крепление при помощи M2,5	1620440	1	1620442	1	1620439	1	1620441	1
Приборный соединитель, угловой, поворотный, контактной вставкой, без контактов Крепление при помощи M3	1620455	1	1620457	1	1620456	1	1620458	1
Обжимные контакты Цветные кольца, 50 штук в наборе (для заказа по отдельности)	Описания гнездовых контактов см., начиная со стр. 318 см. стр. 412				Описания штыревых контактов см., начиная со стр. 318 см. стр. 412			

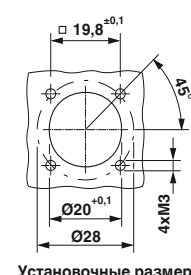
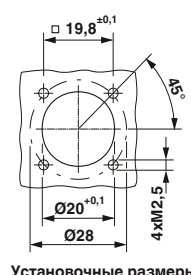
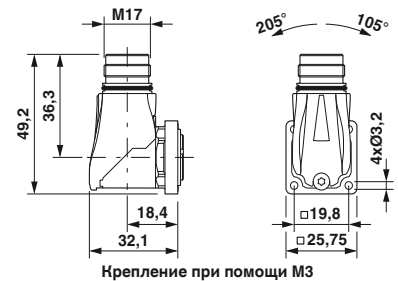
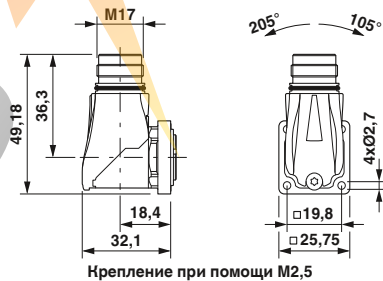

Приборный соединитель, центральная крепежная резьба, монтаж с передней и задней частей стенки

- Совместим с ответными частями с накатанными гайками SPEEDCON или стандартными M17
- Фиксация носителей контакта со стороны устройства
- Индивидуальная маркировка штекерных соединителей цветными кольцами



Приборный соединитель, центральное крепление, комплектация гнезд



Приборный соединитель, центральное крепление, комплектация штифтов

Описание	Данные для заказа				Данные для заказа			
	Артикул №	Штук	Артикул №	Штук	Артикул №	Штук	Артикул №	Штук
Приборный соединитель, монтаж на переднюю стенку, крепежная резьба M18 x 0,75, контактной вставкой, без контактов	8-полюсн.		17-полюсн.		8-полюсн.		17-полюсн.	
Приборный соединитель, монтаж на заднюю стенку, крепежная резьба M20 x 1,5, контактной вставкой, без контактов	1619036	1	1613542	1	1618584	1	1613540	1
	1619035	1	1613543	1	1619034	1	1613541	1
Описание	Принадлежности			Принадлежности				
	Тип	Артикул №	Штук	Тип	Артикул №	Штук		
Крепежная гайка для крепления разъёма на панели								
M18 x 0,75	ST-E2015151	1613831	10	ST-E2015151	1613831	10		
M20 x 1,5	RC-13041	1600417	10	RC-13041	1600417	10		
Обжимные контакты Цветные кольца, 50 штук в наборе (для заказа по отдельности)	Описания гнездовых контактов см., начиная со стр. 318 см. стр. 412			Описания штыревых контактов см., начиная со стр. 318 см. стр. 412				

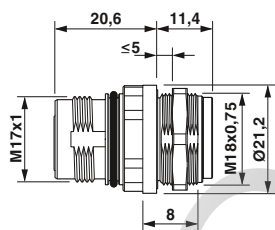

Монтаж на переднюю стенку, M18 x 0,75, Нонтргайки заказываются отдельно

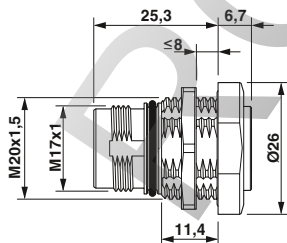

Монтаж на заднюю стенку, M20 x 1,5, Нонтргайки заказываются отдельно

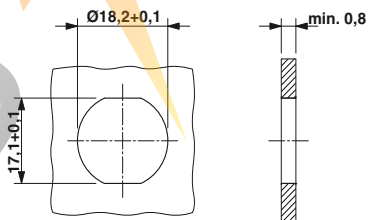

Монтажный размер: монтаж с защитой от проворачивания и контргайкой

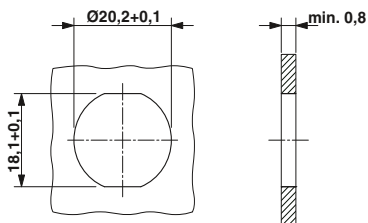

Монтажный размер: монтаж с защитой от проворачивания и контргайкой

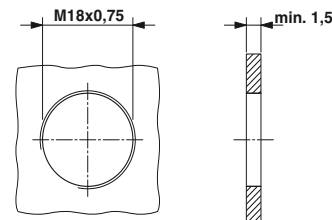

Монтажный размер: резьбовой монтаж

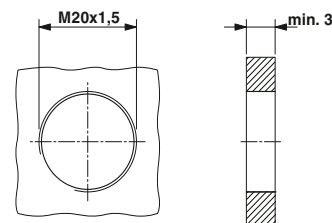

Монтажный размер: резьбовой монтаж

Сигнальный соединитель M17

Обжимные контакты, штампованно-катаные

C-НС® - это штампованно-катаные контакты. Они предназначены для большого количества циклов применения.

Контакты поставляются на лентах в рулонах для ручной или автоматической обработки.

Указание: В зависимости от используемых гибких проводников возможны отклонения от нижеперечисленных значений в сечениях (области обжима). По причинам безопасности в токопроводящей части штекера можно использовать только гнездовые контакты.



Гнездовые контакты С-НС



Штыревые контакты С-НС

		Данные для заказа			Данные для заказа		
Описание	Сечение присоединяемого проводника [мм²]	Тип	Артикул №	Штук	Тип	Артикул №	Штук
Обжимные контакты, С-НС штампованно-катаные, Ø 1,0 мм, 2 500 штук в рулоне	0,06 мм² ... 0,25 мм²	SF-10KS320	1607031	1	SF-10KP320	1615961	1
	0,2 мм² ... 0,56 мм²	SF-10KS350	1607032	1	SF-10KP350	1615963	1
Обжимной контакт С-НС, штампованно-катанный, Ø 1,0 мм, 10 000 штук в рулоне	0,06 мм² ... 0,25 мм²	SF-10KS330	1607358	1	SF-10KP330	1615962	1
	0,2 мм² ... 0,56 мм²	SF-10KS360	1607361	1	SF-10KP360	1615964	1
		Принадлежности			Принадлежности		
Инструменты для обжима		заказываются отдельно, см. стр. 406			заказываются отдельно, см. стр. 406		

**Обжимные контакты,
точечные**

Штекерные соединители M17 для сигнальных цепей в зависимости от количества контактов комплектуются контактами Ø 1,0 мм или Ø 0,6 мм.

- 8-контактные варианты:
контакты Ø 1,0 мм
- 17-контактные варианты:
контакты Ø 0,6 мм

Указание:

В зависимости от используемых гибких проводников возможны отклонения от нижеперечисленных значений в сечениях (области обжима).



Обжимные контакты, гнездовые



Обжимные контакты, штыревые

		Данные для заказа			Данные для заказа		
Описание	Сечение присоединяемого проводника [мм²]	Тип	Артикул №	Штук	Тип	Артикул №	Штук
Kontakte Buchse Ø 0,6 mm	0,06 мм² ... 0,25 мм²	ST-06KS010	1607580	100			
	0,14 мм² ... 0,34 мм²	ST-06KS020	1607581	100			
	0,34 мм² ... 0,50 мм²	ST-06KS030	1607582	100			
Гнездовые контакты, диам. 1,0 мм	0,06 мм² ... 0,25 мм²	ST-10KS010	1618239	100			
	0,34 мм² ... 0,5 мм²	ST-10KS020	1618251	100			
	0,5 мм² ... 1,0 мм²	ST-10KS030	1618254	100			
Штыревые контакты, диам. 0,6 мм	0,06 мм² ... 0,25 мм²				ST-06KP010	1607577	100
	0,14 мм² ... 0,34 мм²				ST-06KP020	1607578	100
	0,34 мм² ... 0,50 мм²				ST-06KP030	1607579	100
Штыревые контакты, диам. 1,0 мм	0,06 мм² ... 0,25 мм²				ST-10KP010	1618255	100
	0,34 мм² ... 0,5 мм²				ST-10KP020	1618256	100
	0,5 мм² ... 1,0 мм²				ST-10KP030	1618261	100
		Принадлежности			Принадлежности		
Инструменты для обжима		заказываются отдельно, см. стр. 407			заказываются отдельно, см. стр. 407		

Примечания:

Корпуса соединителей всех типов могут оснащаться штыревыми или гнездовыми контактами.

По причинам безопасности в токопроводящей части штекера можно использовать только гнездовые контакты.

Круглый разъем M17 до M58

Сигнальный соединитель M23

Электрические и механические характеристики:

Механические данные	
Материал корпуса:	Медно-цинковый сплав (CuZn), литой под давлением цинк (GD-Zn)
Поверхность корпуса:	никелированная/толстослойное пассивирование (возможность нанесения лакового покрытия)
Изолирующая часть корпуса:	Термопластический полиэстер (PBT), полиамид (PA 66)
Материал контактов:	Медно-цинковый сплав (CuZn)
Поверхность контактов:	Никелированные (Ni) с золотой подложкой (Au)
Способ подключения:	Колпачок под пайку, обжим, впаиваемый штифт
Уплотнительные кольца:	NBR
Плоское уплотнение:	NBR, NBR на волокнистой основе
Диапазон температур:	-40°C ... +125°C
Ввод проводов:	Кабельные и переходные соединители для кабелей с внешним диаметром 3 - 14,5 мм, экранированные
Тип фиксации:	Система быстрой фиксации SPEEDCON M23, кабельный разъем, опционально с основной резьбой M23 x 1
Циклы подключения, мех.:	Стандарт: 100, штамповано-катанные обжимные контакты C-NC: до 500
Степень защиты:	IP67 в закрытом состоянии

Электрические данные						
Кол-во полюсов	6	7	9 (8+1)	12	17	19 (16+3)
Контакты	6	7	8 + 1	12	17	16 + 3
Диаметр контакта [мм]	2	2	1 2	1	1	1 1,5
Сечение гибкого проводника						
Выводы под пайку: контакты x [мм ²] макс.	6 x 2,5	7 x 2,5	8 x 1,0 + 1 x 2,5	12 x 1,0	17 x 1,0	16 x 1,0 + 3 x 1,0
Обжимное соединение: контакты x [мм ²] макс.	6 x 2,5	7 x 2,5	8 x 0,56 + 1 x 2,5	12 x 0,56	17 x 0,56	16 x 1,0 + 3 x 1,0
Номинальный ток на контакт при 25 °C ¹⁾	20	20	8 20	8	8	8 10
Данные согласно DIN EN 61984:2009						
Расчетное напряжение [В пост./перем. тока]	300	300	300	150	150	150
Тестовое/импульсное напряжение [кВ пост. тока]	2,5	2,5	2,5	1,5	1,5	1,5
Категория перенапряжения	II	II	II	II	II	II
Степень загрязнения 2)	3	3	3	3	3	3
Высота установки [м]	до 2000	до 2000	до 2000	до 2000	до 2000	до 2000
Область прижима кабеля ³⁾ макс. Ø [мм]	14,5	14,5	14,5	14,5	14,5	14,5

¹⁾ Эффективная предельно допустимая сила тока определяется по кривой снижения характеристик в зависимости от области применения.









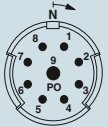
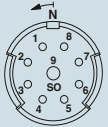

²⁾ Приведенные значения достигаются при использовании пары надлежащим образом сцепленных штекерных соединителей, которые разъединяются только в целях проведения проверки и работ по техническому обслуживанию. Если в разъединенном состоянии штекерный соединитель подвергается воздействию окружающей среды, вследствие чего возникает опасность загрязнения, его необходимо закрыть предохранительным колпачком со степенью защиты \geq IP54.

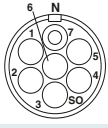
³⁾ Приведенные на следующих страницах области прижима кабеля могут изменяться в зависимости от материала и конструкции кабеля. Ответственность за подбор и проверку продукции несет пользователь.

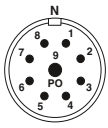
Указание:

В отличие от штекерных разъемов штекерные соединители должны подключаться или извлекаться только после отключения подачи напряжения.

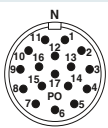
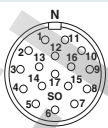
Схема расположения контактов и кодировка

Нумерация контактных гнезд (Вид со стороны подключения)		
Направление нумерации контактных гнезд (Вид со стороны подключения)		
	по часовой стрелке (стандарт)	против часовой стрелки (стандарт)
Кол-во полюсов	Штыревая часть	Гнездо
6-полюсн. Пайка / Обжим / Впаивание		
7-полюсн. Пайка / Обжим / Впаивание		
9-конт. (8+1) Пайка / Обжим / Впаивание		
12-полюсн. Пайка / Обжим / Впаивание		
17-полюсн. Пайка / Обжим / Впаивание		
19-конт. (16+3) Пайка/Обжим		

Указание:

В зависимости от области применения корпуса соединителей всех типов могут оснащаться штыревыми или гнездовыми контактами.

По причинам безопасности в токопроводящей части штекера можно использовать только гнездовые контакты.

Руководство по подбору

Сигнальные соединители M23, 6-19-контактные, до 20 А / 300 В, выходы под пайку, обжим и впаивание.

- Кабельный соединитель
- Переходные соединители
- Приборные соединители (приборные фланцы)

При применении обжимного соединения дополнительно требуются обжимные контакты, соответствующие сечению проводника.

Корпуса всех типов могут оснащаться штыревыми или гнездовыми контактами. Матрица продукции содержит обзор представленных в ассортименте компонентов.

Тип штекерного разъема

Кабельный соединитель

Система быстрой фиксации SPEEDCON, см. стр. 324.

Стандартный фиксатор, M23 x 1, см. стр. 325.



экранирован.

Кабельные соединители

см. стр. 326.



экранирован.

Приборные соединители

Монтаж на переднюю стенку, крепежная резьба Pg13,5, см. стр. 327.

Монтаж на переднюю стенку, крепежная резьба M20, см. стр. 328.



Монтаж на переднюю стенку, размер фланца 25 мм x 25 мм, см. стр. 329.

Монтаж на переднюю стенку, вывод под впаивание, размер фланца 25 мм x 25 мм, см. стр. 330.



Монтаж с задней стороны стенки, центральная крепежная гайка, см. стр. 332.



экранирован.

Для обжимного соединения:

Гнездовые контакты

Точеные, см. стр. 334.



Катаные, в рулоне, см. стр. 334.



Штыревые контакты

Точеные, см. стр. 334.



Катаные, в рулоне, см. стр. 334.



Указание:

По причинам безопасности в токопроводящей части штекера можно использовать только гнездовые контакты.

Инструмент / принадлежности

Инструменты для обжима

Обжимные клещи для катаных обжимных контактов, см. стр. 404.



Обжимные клещи с цифровым индикатором для точеных обжимных контактов, см. стр. 404.



Инструмент / принадлежности

Приспособление для демонтажа держателей контактов приборных соединителей со стороны разъема, см. стр. 410.



Цветные кольца для индивидуальной маркировки штекерных разъемов, см. стр. 412.



Все корпуса могут быть оснащены штыревыми или гнездовыми обжимными контактами

Круглый разъем M17 до M58

Сигнальный соединитель M23

Кабельный соединитель с системой быстрой фиксации SPEEDCON

- Варианты с 6 до 19 конт., вывод под пайку/обжимной контакт
- Индивидуальная маркировка штекерных соединителей цветными кольцами



6-, 7-, 8+1-конт.

N



12-, 17-, 16+3-конт.

N

Описание	Область захвата кабеля	Данные для заказа						Данные для заказа					
		Артикул №	Штук	Артикул №	Штук	Артикул №	Штук	Артикул №	Штук	Артикул №	Штук	Артикул №	Штук
		6-полюсн.		7-полюсн.		8+1-конт.		12-полюсн.		17-полюсн.		16+3-конт.	
Набелный штекерный соединитель, с контактной вставкой, с гнездовыми контактами, выводом под пайку Универсальное кольцевое уплотнение	3 мм ... 14,5 мм	1619605	1	1619601	1	1619597	1	1619593	1	1619585	1	1619581	1
	4 мм ... 6 мм	1619579	1	1619575	1	1619571	1	1619567	1	1619541	1	1619537	1
	6 мм ... 10 мм	1619534	1	1619530	1	1619526	1	1619522	1	1619514	1	1619510	1
	10 мм ... 14,5 мм	1619508	1	1619504	1	1619500	1	1619496	1	1619483	1	1619479	1
Набелный штекерный соединитель, с контактной вставкой, с штыревыми контактами, выводом под пайку Универсальное кольцевое уплотнение	3 мм ... 14,5 мм	1619604	1	1619600	1	1619596	1	1619592	1	1619584	1	1619580	1
	4 мм ... 6 мм	1619578	1	1619574	1	1619570	1	1619548	1	1619540	1	1619536	1
	6 мм ... 10 мм	1619533	1	1619529	1	1619525	1	1619521	1	1619513	1	1619509	1
	10 мм ... 14,5 мм	1619507	1	1619503	1	1619499	1	1619495	1	1619482	1	1619478	1
Набелный штекерный соединитель, с контактной вставкой, без контактов, для комплектации гнезд, обжимных контактов Универсальное кольцевое уплотнение	3 мм ... 14,5 мм	1619603	1	1619599	1	1619595	1	1619591	1	1619583	1		
	4 мм ... 6 мм	1619577	1	1619573	1	1619569	1	1619547	1	1619539	1		
	6 мм ... 10 мм	1619532	1	1619528	1	1619524	1	1619520	1	1619512	1		
	10 мм ... 14,5 мм	1619506	1	1619502	1	1619498	1	1619489	1	1619481	1		
Набелный штекерный соединитель, с контактной вставкой, без контактов, для комплектации штифтов, обжимных контактов Универсальное кольцевое уплотнение	3 мм ... 14,5 мм	1619602	1	1619598	1	1619594	1	1619590	1	1619582	1		
	4 мм ... 6 мм	1619576	1	1619572	1	1619568	1	1619546	1	1619538	1		
	6 мм ... 10 мм	1619531	1	1619527	1	1619523	1	1619519	1	1619511	1		
	10 мм ... 14,5 мм	1619505	1	1619501	1	1619497	1	1619488	1	1619480	1		
		Принадлежности						Принадлежности					
для обжимных контактов Цветные кольца, 50 штук в наборе (для заказа по отдельности)		заказываются отдельно, см. со стр. 334 см. стр. 412						заказываются отдельно, см. со стр. 334 см. стр. 412					

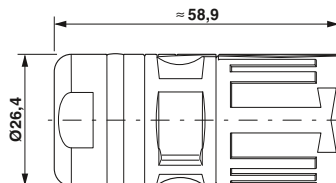

Кабельный соединитель, M23, стандартное крепление

- Стандартная накатанная гайка совместима с ответными частями со стандартной наружной резьбой SPEEDCON или M23
- Варианты с 6 до 19 конт., вывод под пайку/обжимной контакт
- Индивидуальная маркировка штекерных соединителей цветными кольцами



6-, 7-, 8+1-конт.



12-, 17-, 16+3-конт.

Описание	Область захвата кабеля	Данные для заказа						Данные для заказа					
		Артикул №	Штук	Артикул №	Штук	Артикул №	Штук	Артикул №	Штук	Артикул №	Штук	Артикул №	Штук
		6-полюсн.		7-полюсн.		8+1-конт.		12-полюсн.		17-полюсн.		16+3-конт.	
Кабельный штекерный соединитель, с контактной вставкой, с гнездовыми контактами, выводом под пайку Универсальное кольцевое уплотнение	3 мм ... 14,5 мм	1619776	1	1619772	1	1619768	1	1619764	1	1619756	1	1619752	1
	4 мм ... 6 мм	1619750	1	1619746	1	1619742	1	1619738	1	1619730	1	1619726	1
	6 мм ... 10 мм	1619724	1	1619720	1	1619716	1	1619710	1	1619702	1	1619661	1
	10 мм ... 14,5 мм	1619659	1	1619655	1	1619651	1	1619647	1	1619639	1	1619635	1
Кабельный штекерный соединитель, с контактной вставкой, с штыревыми контактами, выводом под пайку Универсальное кольцевое уплотнение	3 мм ... 14,5 мм	1619775	1	1619771	1	1619767	1	1619763	1	1619755	1	1619751	1
	4 мм ... 6 мм	1619749	1	1619745	1	1619741	1	1619737	1	1619729	1	1619725	1
	6 мм ... 10 мм	1619723	1	1619719	1	1619715	1	1619709	1	1619701	1	1619660	1
	10 мм ... 14,5 мм	1619658	1	1619654	1	1619650	1	1619646	1	1619638	1	1619634	1
Кабельный штекерный соединитель, с контактной вставкой, без контактов, для комплектации гнезд, обжимных контактов Универсальное кольцевое уплотнение	3 мм ... 14,5 мм	1619774	1	1619770	1	1619766	1	1619762	1	1619754	1		
	4 мм ... 6 мм	1619748	1	1619744	1	1619740	1	1619736	1	1619728	1		
	6 мм ... 10 мм	1619722	1	1619718	1	1619714	1	1619708	1	1619700	1		
	10 мм ... 14,5 мм	1619657	1	1619653	1	1619649	1	1619645	1	1619637	1		
Кабельный штекерный соединитель, с контактной вставкой, без контактов, для комплектации штифтов, обжимных контактов Универсальное кольцевое уплотнение	3 мм ... 14,5 мм	1619773	1	1619769	1	1619765	1	1619761	1	1619753	1		
	4 мм ... 6 мм	1619747	1	1619743	1	1619739	1	1619735	1	1619727	1		
	6 мм ... 10 мм	1619721	1	1619717	1	1619711	1	1619707	1	1619699	1		
	10 мм ... 14,5 мм	1619656	1	1619652	1	1619648	1	1619644	1	1619636	1		

Принадлежности

для обжимных контактов
Цветные кольца, 50 штук в наборе (для заказа по отдельности)

заказываются отдельно, см. со стр. 334
см. стр. 412

Принадлежности

заказываются отдельно, см. со стр. 334
см. стр. 412

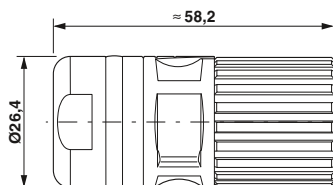

Круглый разъем M17 до M58

Сигнальный соединитель M23

Кабельные соединители

- Совместим с ответными частями с накатанными гайками SPEEDCON или стандартными M23
- Варианты с 6 до 19 конт., вывод под пайку/обжимной контакт
- Индивидуальная маркировка штекерных соединителей цветными кольцами



6-, 7-, 8+1-конт.



12-, 17-, 16+3-конт.

Описание	Область захвата кабеля	Данные для заказа						Данные для заказа					
		Артикул №	Штук	Артикул №	Штук	Артикул №	Штук	Артикул №	Штук	Артикул №	Штук	Артикул №	Штук
		6-полюсн.		7-полюсн.		8+1-конт.		12-полюсн.		17-полюсн.		16+3-конт.	
Штекерный соединитель, с контактной вставкой, с гнездовыми контактами, выводом под пайку Универсальное кольцевое уплотнение	3 мм ... 14,5 мм	1620172	1	1620168	1	1620164	1	1620160	1	1620151	1	1620147	1
	4 мм ... 6 мм	1620145	1	1620141	1	1620137	1	1620133	1	1620125	1	1620121	1
	6 мм ... 10 мм	1620119	1	1620115	1	1620079	1	1620075	1	1620052	1	1620048	1
	10 мм ... 14,5 мм	1620046	1	1620042	1	1620036	1	1620032	1	1620024	1	1620020	1
Штекерный соединитель, с контактной вставкой, с штыревыми контактами, выводом под пайку Универсальное кольцевое уплотнение	3 мм ... 14,5 мм	1620171	1	1620167	1	1620163	1	1620159	1	1620150	1	1620146	1
	4 мм ... 6 мм	1620144	1	1620140	1	1620136	1	1620132	1	1620124	1	1620120	1
	6 мм ... 10 мм	1620118	1	1620114	1	1620078	1	1620074	1	1620051	1	1620047	1
	10 мм ... 14,5 мм	1620045	1	1620041	1	1620035	1	1620031	1	1620023	1	1620019	1
Штекерный соединитель, с контактной вставкой, без контактов, для комплектации гнезд, обжимных контактов Универсальное кольцевое уплотнение	3 мм ... 14,5 мм	1620170	1	1620166	1	1620162	1	1620158	1	1620149	1		
	4 мм ... 6 мм	1620143	1	1620139	1	1620135	1	1620131	1	1620123	1		
	6 мм ... 10 мм	1620117	1	1620081	1	1620077	1	1620073	1	1620050	1		
	10 мм ... 14,5 мм	1620044	1	1620038	1	1620034	1	1620030	1	1620022	1		
Штекерный соединитель, с контактной вставкой, без контактов, для комплектации штифтов, обжимных контактов Универсальное кольцевое уплотнение	3 мм ... 14,5 мм	1620169	1	1620165	1	1620161	1	1620157	1	1620148	1		
	4 мм ... 6 мм	1620142	1	1620138	1	1620134	1	1620130	1	1620122	1		
	6 мм ... 10 мм	1620116	1	1620080	1	1620076	1	1620072	1	1620049	1		
	10 мм ... 14,5 мм	1620043	1	1620037	1	1620033	1	1620029	1	1620021	1		
		Принадлежности						Принадлежности					
для обжимных контактов Цветные кольца, 50 штук в наборе (для заказа по отдельности)		заказываются отдельно, см. со стр. 334 см. стр. 412						заказываются отдельно, см. со стр. 334 см. стр. 412					

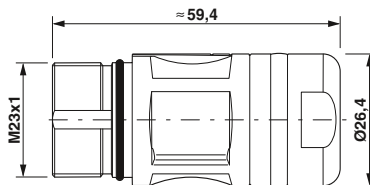

**Приборный соединитель,
монтаж на передней стенке**

N

N

- Крепежная резьба Pg13,5
- Совместим с ответными частями с накатанными гайками SPEEDCON или стандартными M23
- Варианты с 6 до 19 конт., вывод под пайку/обжимной контакт
- Индивидуальная маркировка штекерных соединителей цветными кольцами



6-, 7-, 8+1-конт.



12-, 17-, 16+3-конт.

Описание	Данные для заказа						Данные для заказа										
	Артикул №	Штук	Артикул №	Штук	Артикул №	Штук	Артикул №	Штук	Артикул №	Штук	Артикул №	Штук					
Приборный соединитель, с контактной вставкой, с гнездовыми контактами, выводом под пайку, центральной крепежной резьбой Pg13,5, аксиальным уплотнением	6-полюсн.		7-полюсн.		8+1-конт.		12-полюсн.		17-полюсн.		16+3-конт.						
	1619903	1	1619899	1	1619895	1	1619891	1	1619883	1	1619879	1					
Приборный соединитель, с контактной вставкой, с штыревыми контактами, выводом под пайку, центральной крепежной резьбой Pg13,5, аксиальным уплотнением	6-полюсн.		7-полюсн.		8+1-конт.		12-полюсн.		17-полюсн.		16+3-конт.						
	1619902	1	1619898	1	1619894	1	1619890	1	1619882	1	1619878	1					
Приборный соединитель, с контактной вставкой, без контактов, для комплектации гнезд, обжимных контактов, центральной крепежной резьбы Pg13,5, аксиального уплотнения	6-полюсн.		7-полюсн.		8+1-конт.		12-полюсн.		17-полюсн.		16+3-конт.						
	1619901	1	1619897	1	1619893	1	1619889	1	1619881	1							
Приборный соединитель, с контактной вставкой, без контактов, для комплектации штифтов, обжимных контактов, центральной крепежной резьбы Pg13,5, аксиального уплотнения	6-полюсн.		7-полюсн.		8+1-конт.		12-полюсн.		17-полюсн.		16+3-конт.						
	1619900	1	1619896	1	1619892	1	1619888	1	1619880	1							
Принадлежности						Принадлежности											
для обжимных контактов Цветные кольца, 50 штук в наборе (для заказа по отдельности)						заказываются отдельно, см. со стр. 334 см. стр. 412						заказываются отдельно, см. со стр. 334 см. стр. 412					

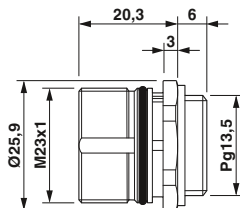
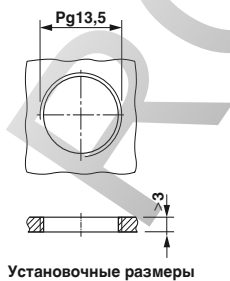

Круглый разъем M17 до M58

Сигнальный соединитель M23

Приборный соединитель, монтаж на передней стенке

– Крепежная резьба M20

- Совместим с ответными частями с накатанными гайками SPEEDCON или стандартными M23
- Варианты с 6 до 19 конт., вывод под пайку/обжимной контакт
- Индивидуальная маркировка штекерных соединителей цветными кольцами



6-, 7-, 8+1-конт.



12-, 17-, 16+3-конт.

Описание	Данные для заказа						Данные для заказа					
	Артикул №	Штук	Артикул №	Штук	Артикул №	Штук	Артикул №	Штук	Артикул №	Штук	Артикул №	Штук
Приборный соединитель, с контактной вставкой, с гнездовыми контактами, выводом под пайку, центральной крепежной резьбой M20, аксиальным уплотнением	1619877	1	1619873	1	1619869	1	1619865	1	1619857	1	1619853	1
Приборный соединитель, с контактной вставкой, с штыревыми контактами, выводом под пайку, центральной крепежной резьбой M20, аксиальным уплотнением	1619876	1	1619872	1	1619868	1	1619864	1	1619856	1	1619852	1
Приборный соединитель, с контактной вставкой, без контактов, для комплектации гнезд, обжимных контактов, центральной крепежной резьбы M20, аксиального уплотнения	1619875	1	1619871	1	1619867	1	1619863	1	1619855	1		
Приборный соединитель, с контактной вставкой, без контактов, для комплектации штифтов, обжимных контактов, центральной крепежной резьбы M20, аксиального уплотнения	1619874	1	1619870	1	1619866	1	1619862	1	1619854	1		
Принадлежности												
Описание	Тип			Артикул №			Тип			Артикул №		
	Штук	Штук	Штук	Штук	Штук	Штук	Штук	Штук	Штук	Штук	Штук	
Крепежная гайка для крепления разъема на панели												
M20 x 1,5				RC-13041			RC-13041					
для обжимных контактов												
Цветные кольца, 50 штук в наборе (для заказа по отдельности)				заказываются отдельно, см. со стр. 334 см. стр. 412			заказываются отдельно, см. со стр. 334 см. стр. 412					

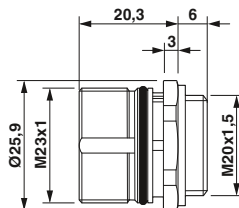
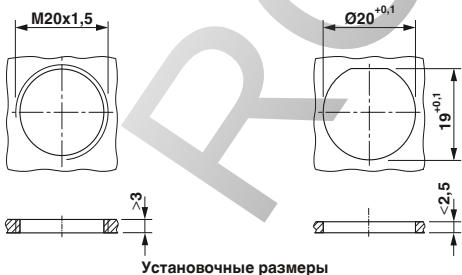

**Приборный соединитель,
монтаж на передней стенке**

- Размеры фланца 25 мм x 25 мм
- Совместим с ответными частями с накатанными гайками SPEEDCON или стандартными M23
- Варианты с 6 до 19 конт., вывод под пайку/обжимной контакт
- Индивидуальная маркировка штекерных соединителей цветными кольцами



6-, 7-, 8+1-конт.



12-, 17-, 16+3-конт.

Описание
Приборный соединитель, с контактной вставкой, с гнездовыми контактами, выводом под пайку, плоским уплотнителем
Приборный соединитель, с контактной вставкой, с штыревыми контактами, выводом под пайку, плоским уплотнителем
Приборный соединитель, с контактной вставкой, без контактов, для комплектации гнезд, обжимных контактов, плоского уплотнителя
Приборный соединитель, с контактной вставкой, без контактов, для комплектации штифтов, обжимных контактов, плоского уплотнителя
для обжимных контактов Цветные кольца, 50 штук в наборе (для заказа по отдельности)

Данные для заказа						Данные для заказа					
Артикул №	Штук	Артикул №	Штук	Артикул №	Штук	Артикул №	Штук	Артикул №	Штук	Артикул №	Штук
6-полюсн.		7-полюсн.		8+1-конт.		12-полюсн.		17-полюсн.		16+3-конт.	
1619993	1	1619989	1	1619973	1	1619969	1	1619961	1	1619957	1
1619992	1	1619988	1	1619972	1	1619968	1	1619960	1	1619956	1
1619991	1	1619987	1	1619971	1	1619967	1	1619959	1		
1619990	1	1619986	1	1619970	1	1619966	1	1619958	1		
Принадлежности						Принадлежности					
заказываются отдельно, см. со стр. 334 см. стр. 412						заказываются отдельно, см. со стр. 334 см. стр. 412					

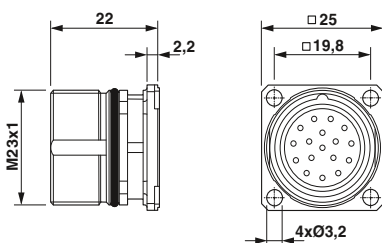
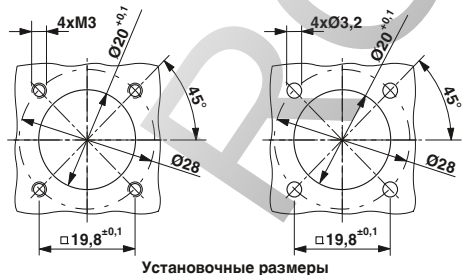

Круглый разъем M17 до M58

Сигнальный соединитель M23

Приборный соединитель, монтаж на передней стенке

- Размеры фланца 25 мм x 25 мм
- Совместим с ответными частями с накатанными гайками SPEEDCON или стандартными M23
- от 6 до 17 конт., соединение для впайки
- Индивидуальная маркировка штекерных соединителей цветными кольцами



6-, 7-, 8+1-конт.



12-, 17-конт.

Описание
Приборный соединитель , с контактной вставкой, с контактами, выводом под пайку, свободная длина паяльных штифтов 3,5 мм , плоский уплотнитель гнездо штырь
Приборный соединитель , с контактной вставкой, с контактами, выводом под пайку, свободная длина паяльных штифтов 10,0 мм , плоский уплотнитель гнездо штырь
Приборный соединитель , с контактной вставкой, с контактами, выводом под пайку, свободная длина паяльных штифтов 17,5 мм , плоский уплотнитель гнездо штырь

Данные для заказа						Данные для заказа					
Артикул №	Штук	Артикул №	Штук	Артикул №	Штук	Артикул №	Штук	Артикул №	Штук	Артикул №	Штук
6-полюсн.		7-полюсн.		8+1-конт.		12-полюсн.		17-полюсн.			
1619955	1	1619953	1	1619951	1	1619949	1	1619933	1		
1619954	1	1619952	1	1619950	1	1619948	1	1619932	1		
1619931	1	1619929	1	1619927	1	1619925	1	1619918	1		
1619930	1	1619928	1	1619926	1	1619924	1	1619917	1		
1619916	1	1619914	1	1619912	1	1619910	1	1619905	1		
1619915	1	1619913	1	1619911	1	1619909	1	1619904	1		

Цветные кольца, 50 штук в наборе (для заказа по отдельности)

Принадлежности
см. стр. 412

Принадлежности
см. стр. 412

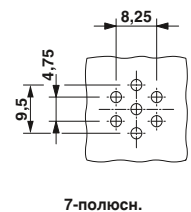
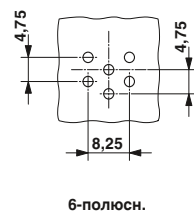
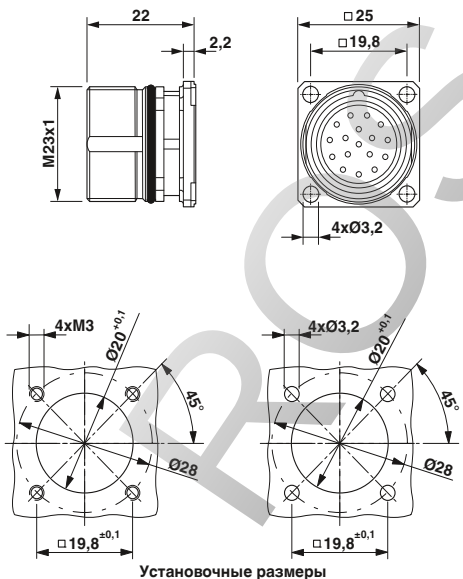

**Приборные соединители,
монтаж на передней стенке, распо-
ложение отверстий печатных плат**

Свободная длина штыря под пайку - это расстояние между крепежным фланцем приборного разъема и концом вывода под пайку. В это расстояние включены толщина стенки корпуса и зазор между компонентом и печатной платой.

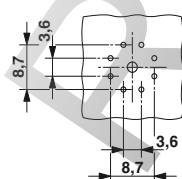

8+1-конт.

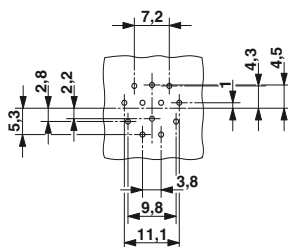

12-полюсн.

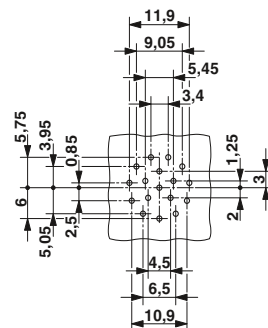

17-полюсн.

Круглый разъем M17 до M58

Сигнальный соединитель M23

Приборный соединитель, монтаж с задней части стенки

- Совместим с ответными частями с накатанными гайками SPEEDCON или стандартными M23
- Варианты с 6 до 19 конт., вывод под пайку/обжимной контакт
- Индивидуальная маркировка штекерных соединителей цветными кольцами



6-, 7-, 8+1-конт.



12-, 17-, 16+3-конт.

Описание	Данные для заказа						Данные для заказа					
	Артикул №	Штук	Артикул №	Штук	Артикул №	Штук	Артикул №	Штук	Артикул №	Штук	Артикул №	Штук
Приборный соединитель, с контактной вставкой, с гнездовыми контактами, выводом под пайку, центральной крепежной гайкой, аксиальным уплотнением	6-полюсн.		7-полюсн.		8+1-конт.		12-полюсн.		17-полюсн.		16+3-конт.	
Приборный соединитель, с контактной вставкой, с штыревыми контактами, выводом под пайку, центральной крепежной гайкой, аксиальным уплотнением	1619851	1	1619847	1	1619843	1	1619790	1	1619782	1	1619778	1
Приборный соединитель, с контактной вставкой, без контактов, для комплектации гнезд, обжимных контактов, центральной крепежной гайки, аксиального уплотнения	1619850	1	1619846	1	1619842	1	1619789	1	1619781	1	1619777	1
Приборный соединитель, с контактной вставкой, без контактов, для комплектации штифтов, обжимных контактов, центральной крепежной гайки, аксиального уплотнения	1619849	1	1619845	1	1619841	1	1619788	1	1619780	1		
Для обжимных контактов Цветные кольца, 50 штук в наборе (для заказа по отдельности)	1619848	1	1619844	1	1619791	1	1619787	1	1619779	1		
	Принадлежности						Принадлежности					
	заказываются отдельно, см. со стр. 334 см. стр. 412						заказываются отдельно, см. со стр. 334 см. стр. 412					

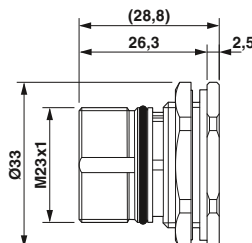
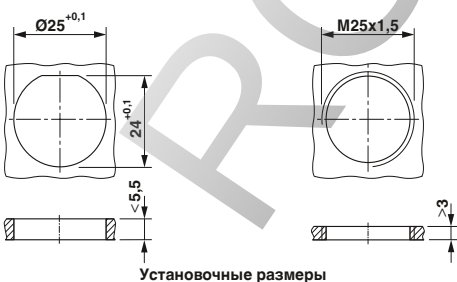

ROSENBERG ELECTRIC

Обжимные контакты

Для всех держателей обжимных контактов могут быть поставлены штыревые и гнездовые обжимные контакты различного сечения.



Катаные обжимные контакты



Точеные обжимные контакты

		Данные для заказа			Данные для заказа		
Описание	Контакты / сечение присоединяемого проводника [мм²]	Тип	Артикул №	Штук	Тип	Артикул №	Штук
Обжимные контакты для контактной вставки, 6-пол., диам. 2,0 мм - 6 шт.	Штырь Ø 2,0 мм / 1,0 ... 1,5	RC-22P2000	1603321	100	RC-5CP2000	1603513	50
	Гнездо Ø 2,0 мм / 1,0 ... 1,5				RC-5CS2000	1603517	50
	Штырь Ø 2,0 мм / 1,5 ... 2,5				RC-5AP2000	1603505	50
	Гнездо Ø 2,0 мм / 1,5 ... 2,5				RC-5AS2000	1603509	50
Обжимные контакты для контактной вставки, 7-пол., диам. 2,0 мм - 7 шт.	Штырь Ø 2,0 мм / 1,0 ... 1,5	RC-22P2000	1603321	100	RC-5CP2000	1603513	50
	Гнездо Ø 2,0 мм / 1,0 ... 1,5				RC-5CS2000	1603517	50
	Штырь Ø 2,0 мм / 1,5 ... 2,5				RC-5AP2000	1603505	50
	Гнездо Ø 2,0 мм / 1,5 ... 2,5				RC-5AS2000	1603509	50
Обжимные контакты для контактной вставки, 9-пол., (8+1), диам. 1,0 мм - 8 шт., диам. 2,0 мм - 1 шт.	Штырь Ø 1,0 мм / 0,14 ... 0,56	RC-22P2000	1603321	100	RC-12P2000	1597862	100
	Гнездо Ø 1,0 мм / 0,14 ... 0,56				RC-12S2000	1599600	100
	Штырь Ø 2,0 мм / 1,5 ... 2,5				RC-5AP2000	1603505	50
	Гнездо Ø 2,0 мм / 1,5 ... 2,5				RC-5AS2000	1603509	50
Обжимные контакты для контактной вставки, 12-пол., диам. 1,0 мм - 12 шт.	Штырь Ø 1,0 мм / 0,22 ... 0,56	RC-22P2000	1603321	100	RC-5CP2000	1603513	50
	Гнездо Ø 1,0 мм / 0,22 ... 0,56				RC-5CS2000	1603517	50
	Штырь Ø 1,0 мм / 0,14 ... 0,56				RC-12P2000	1597862	100
	Гнездо Ø 1,0 мм / 0,14 ... 0,56				RC-12S2000	1599600	100
Обжимные контакты для контактной вставки, 16-пол., диам. 1,0 мм - 16 шт.	Штырь Ø 1,0 мм / 0,22 ... 0,56	RC-22P2000	1603321	100	RC-12P2000	1597862	100
	Гнездо Ø 1,0 мм / 0,22 ... 0,56				RC-12S2000	1599600	100
	Штырь Ø 1,0 мм / 0,14 ... 0,56						
	Гнездо Ø 1,0 мм / 0,14 ... 0,56						
		Принадлежности			Принадлежности		
Инструменты для обжима		см. стр. 404			см. стр. 404		

PHOENIX ELECTRIC

Электрические и механические характеристики

Механические данные	
Материал корпуса:	Медно-цинковый сплав (CuZn), литой под давлением цинк (GD-Zn)
Поверхность корпуса:	никелированная/толстослойное пассивирование (возможность нанесения лакового покрытия)
Изолирующая часть корпуса:	Полиамид (PA 66)
Материал контактов:	Медно-цинковый сплав (CuZn)
Поверхность контактов:	Никелированные (Ni) с золотой подложкой (Au)
Способ подключения:	Обжимные контакты
Уплотнительные кольца:	Фтористый каучук (FKM)
Температура окружающей среды:	-40°C ... 125°C
Ввод проводов:	Кабельные и переходные соединители для кабелей диаметром 3 ... 14,5 мм, экранирован.
Тип фиксации:	Винтовой фиксатор M23 SPEEDCON, кабельный разъем, опционально с крепежной резьбой M23
Циклы подключения, мех.:	Стандарт: 100, штамповано-катаные обжимные контакты C-NC: до 500
Степень защиты:	IP67, в закрытом состоянии

Электрические данные			
Кол-во полюсов		12	17
Контакты		12	17
Диаметр контакта	[мм]	1	1
Сечение гибкого провода, точечные обжимные контакты	[мм ²]	0,08 ... 1,0	0,08 ... 1,0
Сечение гибкого провода, обжимные контакты C-NC штамповано-катаные	[мм ²]	0,06 ... 0,56	0,06 ... 0,56
Область захвата кабеля	макс. Ø [мм]	14,5	14,5
Номинальный ток на контакт при 25 °C ¹⁾	[А]	8	8
Данные согласно DIN EN 61984:2009			
Расчетное напряжение	[В перем./пост. тока]	150	100
Тестовое/импульсное напряжение	[кВ]	2,5	1,5
Категория перенапряжения		III	III
Степень загрязнения ²⁾		3	3
Высота установки	[м]	до 3000	до 3000
Область захвата кабеля ³⁾	макс. Ø [мм]	14,5	14,5

¹⁾ Эффективная предельно допустимая сила тока определяется по кривой изменения характеристик в зависимости от области применения.

²⁾ Приведенные значения достигаются при использовании пары надлежащим образом сцепленных штекерных соединителей, которые разъединяются только в целях проведения проверки и работ по техническому обслуживанию. Если в разъединенном состоянии штекерный соединитель подвергается воздействию окружающей среды, вследствие чего возникает опасность загрязнения, его необходимо закрыть защитным колпаком со степенью защиты \geq IP54.

³⁾ Приведенные на следующих страницах области прижима кабельных зажимов могут изменяться в зависимости от материала и конструкции кабеля. Ответственность за подбор и проверку продукции несет пользователь.

Указание:

В отличие от штекерных разъемов штекерные соединители должны подключаться или извлекаться только после отключения подачи напряжения.

Схемы расположения контактов и кодировка

Нумерация контактных гнезд (Вид со стороны подключения)				
Направление нумерации контактных гнезд (Вид со стороны подключения)				
	по часовой стрелке (стандарт) Маркировка R	против часовой стрелки (стандарт) Маркировка L	против часовой стрелки (в обратном направлении) Маркировка L	по часовой стрелке (в обратном направлении) Маркировка R
Кол-во полюсов	Штыревая часть	Гнездо	Штыревая часть	Гнездо
12-полюс. N-кодирование Обжим				
17-полюс. N-кодирование Обжим				

Указание:

Стандартная кодировка „N“. Изделия с иной кодировкой и другим количеством контактов поставляются на заказ.

В зависимости от области применения корпуса соединителей всех типов могут оснащаться штыревыми или гнездовыми контактами.

По причинам безопасности в токопроводящей части штекера можно использовать только гнездовые контакты.

Руководство по подбору

Сигнальные соединители M23, 12- / 17-контактные, N-кодировка, до 8 А / 150 В, области обжима 1 мм²

- Кабельный соединитель
- Переходные соединители
- Приборные соединители (приборные фланцы)

Обжимные контакты заказываются отдельно в зависимости от сечения проводников.

Корпуса всех типов могут оснащаться штыревыми или гнездовыми контактами.

Нумерация контактных гнезд соединителей - по часовой стрелке или против часовой стрелки.

Возможна кодировка N (0°) и S (20°, по запросу).

Матрица продукции содержит обзор представленных в ассортименте компонентов.

Тип штекерного разъема

Кабельный соединитель

Система быстрой фиксации SPEEDCON, см. стр. 340.

Стандартный фиксатор, M23 x 1, см. стр. 341.



Четырехгранный монтажный фланец для кабельных и переходных соединителей, для монтажа на стенку, см. стр. 410.

экранирован.

Кабельные соединители

см. стр. 342.



Четырехгранный монтажный фланец для кабельных и переходных соединителей, для монтажа на стенку, см. стр. 410.

экранирован.

Приборные соединители

прямые, крепление 4 отверстиями Ø 3,2, см. стр. 344.



Держатели контактов для защелкивания со стороны устройства, прямые, крепление 4 отверстиями, Ø 3,2, см. стр. 344.



экранирован.

угловые, поворотные, размер фланца 26 мм x 26 мм см. стр. 345.



угловые, поворотные, размер фланца 28 мм x 28 мм см. стр. 345.



Обжимные контакты

Гнездовые контакты

Точеные, см. стр. 347.



Штамповано-катанные, в рулоне, см. стр. 346.



Штыревые контакты

Точеные, см. стр. 347.



Штамповано-катанные, в рулоне, см. стр. 346.



Все корпуса могут быть оснащены штыревыми или гнездовыми обжимными контактами

Инструмент / принадлежности

Инструменты для обжима

Обжимные клещи для штамповано-катанных обжимных контактов С-НС, см. стр. 406.



Обжимные клещи с цифровым индикатором для точеных обжимных контактов, см. стр. 407.



Инструмент / принадлежности

Приспособление для демонтажа приборных соединителей с контактным держателем для защелкивания со стороны устройства, см. стр. 410.



Цветные кольца для индивидуальной маркировки штекерных разъемов, см. стр. 412.



Указание:

По причинам безопасности в токопроводящей части штекера можно использовать только гнездовые контакты.

Круглый разъем M17 до M58

Соединитель для передачи сигналов M23

Кабельный соединитель с системой быстрой фиксации SPEEDCON

- 12-, 17-контактные варианты
- Индивидуальная маркировка штекерных соединителей цветными кольцами



Кабельный соединитель, комплектация гнезд

N



Кабельный соединитель, комплектация штифтов

N

Описание	Область захвата кабеля	Данные для заказа				Данные для заказа			
		Артикул №	Штук	Артикул №	Штук	Артикул №	Штук	Артикул №	Штук
		12-полюсн.		17-полюсн.		12-полюсн.		17-полюсн.	
Кабельный штекерный соединитель, с контактной вставкой, без контактов, направление вращения стандартное Универсальное кольцевое уплотнение	3 мм ... 14,5 мм	1619472	1	1619470	1	1619471	1	1619469	1
	4 мм ... 6 мм	1619466	1	1619464	1	1619465	1	1619463	1
	6 мм ... 10 мм	1619460	1	1619458	1	1619459	1	1619457	1
	10 мм ... 14,5 мм	1619454	1	1619452	1	1619453	1	1619451	1
Кабельный штекерный соединитель, с контактной вставкой, без контактов, направление вращения против часовой стрелки Универсальное кольцевое уплотнение	3 мм ... 14,5 мм	1619474	1			1619473	1		
	4 мм ... 6 мм	1619468	1			1619467	1		
	6 мм ... 10 мм	1619462	1			1619461	1		
	10 мм ... 14,5 мм	1619456	1			1619455	1		
Обжимные контакты Цветные кольца, 50 штук в наборе (для заказа по отдельности)		Принадлежности Описания гнездовых контактов см., начиная со стр. 346 см. стр. 412				Принадлежности Описания штыревых контактов см., начиная со стр. 346 см. стр. 412			

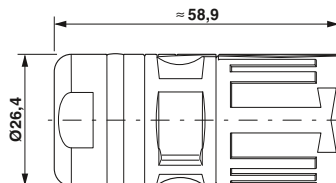

Кабельный соединитель, M23, стандартное крепление

- Стандартная накатанная гайка M23
- 12-, 17-контактные варианты
- Индивидуальная маркировка штекерных соединителей цветными кольцами



Кабельный соединитель, комплектация гнезд



Кабельный соединитель, комплектация штифтов

Описание	Область захвата кабеля	Данные для заказа				Данные для заказа			
		Артикул №	Штук	Артикул №	Штук	Артикул №	Штук	Артикул №	Штук
		12-полюсн.		17-полюсн.		12-полюсн.		17-полюсн.	
Корпус кабельного штекерного соединителя, с контактной вставкой, без контактов, направление вращения стандартное Универсальное кольцевое уплотнение	3 мм ... 14,5 мм	1619631	1	1619629	1	1619630	1	1619628	1
	4 мм ... 6 мм	1619625	1	1619623	1	1619624	1	1619619	1
	6 мм ... 10 мм	1619616	1	1619614	1	1619615	1	1619613	1
	10 мм ... 14,5 мм	1619610	1	1619608	1	1619609	1	1619607	1
Корпус кабельного штекерного соединителя, с контактной вставкой, без контактов, направление вращения против часовой стрелки Универсальное кольцевое уплотнение	3 мм ... 14,5 мм	1619633	1			1619632	1		
	4 мм ... 6 мм	1619627	1			1619626	1		
	6 мм ... 10 мм	1619618	1			1619617	1		
	10 мм ... 14,5 мм	1619612	1			1619611	1		
		Принадлежности				Принадлежности			
Обжимные контакты Цветные кольца, 50 штук в наборе (для заказа по отдельности)		Описания гнездовых контактов см., начиная со стр. 346 см. стр. 412				Описания штыревых контактов см., начиная со стр. 346 см. стр. 412			

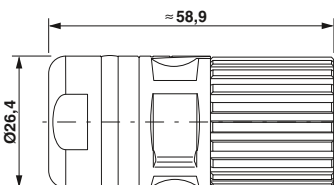

Круглый разъем M17 до M58

Соединитель для передачи сигналов M23

Кабельные соединители

- Совместим с ответными частями с накатанными гайками SPEEDCON или стандартными M23
- 12-, 17-контактные варианты
- Индивидуальная маркировка штекерных соединителей цветными кольцами



Переходные соединители, комплектация гнезд



Переходные соединители, комплектация штифтов

Описание	Область захвата кабеля	Данные для заказа				Данные для заказа			
		Артикул №	Штук	Артикул №	Штук	Артикул №	Штук	Артикул №	Штук
		12-полюсн.		17-полюсн.		12-полюсн.		17-полюсн.	
Норпус переходного штекерного соединителя, с контактной вставкой, без контактов, направление вращения стандартное Универсальное кольцевое уплотнение	3 мм ... 14,5 мм	1620016	1	1620014	1	1620015	1	1620013	1
	4 мм ... 6 мм	1620009	1	1620007	1	1620008	1	1620006	1
	6 мм ... 10 мм	1620003	1	1620001	1	1620002	1	1620000	1
	10 мм ... 14,5 мм	1619997	1	1619995	1	1619996	1	1619994	1
Норпус переходного штекерного соединителя, с контактной вставкой, без контактов, направление вращения против часовой стрелки Универсальное кольцевое уплотнение	3 мм ... 14,5 мм	1620018	1			1620017	1		
	4 мм ... 6 мм	1620011	1			1620010	1		
	6 мм ... 10 мм	1620005	1			1620004	1		
	10 мм ... 14,5 мм	1619999	1			1619998	1		
Обжимные контакты Цветные кольца, 50 штук в наборе (для заказа по отдельности)		Принадлежности Описания гнездовых контактов см., начиная со стр. 346 см. стр. 412				Принадлежности Описания штыревых контактов см., начиная со стр. 346 см. стр. 412			

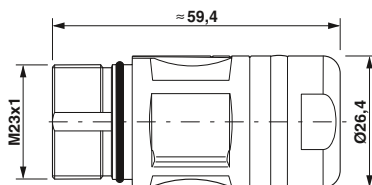

PHOENIX ELECTRIC

Круглый разъем M17 до M58

Соединитель для передачи сигналов M23

Приборный соединитель, прямой, монтаж с передней части стенки

- Совместим с ответными частями с накатанными гайками SPEEDCON или стандартными M23
- Контактная вставка с упором на корпусе или с фиксатором



Приборный соединитель, прямой, комплектация гнезд



Приборный соединитель, прямой, комплектация штифтов

Описание	Данные для заказа				Данные для заказа			
	Артикул №	Штук	Артикул №	Штук	Артикул №	Штук	Артикул №	Штук
Приборный соединитель, прямой, с контактной вставкой, без контактов, крепление с 4 отверстиями Ø 3,2 мм Стандартное направление вращения Направление вращения против часовой	12-полюсн.		17-полюсн.		12-полюсн.		17-полюсн.	
	1607283	1	1607892	1	1607236	1	1607860	1
Приборный соединитель, прямой, с контактной вставкой, без контактов, крепление с 4 отверстиями Ø 3,2 мм, контактная вставка с фиксатором Стандартное направление вращения Направление вращения против часовой	12-полюсн.		17-полюсн.		12-полюсн.		17-полюсн.	
	1607307	1	1607893	1	1607260	1	1607863	1
Обжимные контакты Цветные кольца, 50 штук в наборе (для заказа по отдельности)	Принадлежности				Принадлежности			
	1607830	1	1607893	1	1607804	1	1607863	1
	1607844	1			1607817	1		
	Описания гнездовых контактов см., начиная со стр. 346 см. стр. 412				Описания штыревых контактов см., начиная со стр. 346 см. стр. 412			

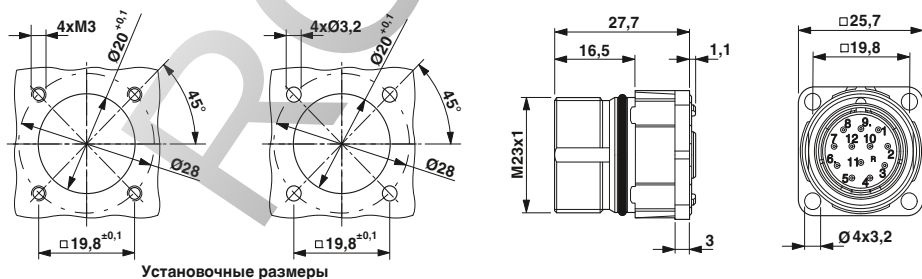

Приборный соединитель, угловой, поворотный, монтаж с передней части стенки

- Совместим с ответными частями с накатанными гайками SPEEDCON или стандартными M23
- Размеры фланца 26 мм x 26 мм или 28 мм x 28 мм



Приборный соединитель, угловой, поворотный, для гнездовых контактов



Приборный соединитель, угловой, поворотный, для штыревых контактов

Описание	Данные для заказа				Данные для заказа			
	Артикул №	Штук	Артикул №	Штук	Артикул №	Штук	Артикул №	Штук
Приборный соединитель, угловой, поворотный, с контактной вставкой, без контактов, размеры фланца 26 мм x 26 мм Направление вращения стандартное Направление вращения против часовой	12-полюсн.		17-полюсн.		12-полюсн.		17-полюсн.	
	1607280	1	1607345	1	1607233	1	1607328	1
Приборный соединитель, угловой, поворотный, с контактной вставкой, без контактов, размеры фланца 28 мм x 28 мм Направление вращения стандартное Направление вращения против часовой	12-полюсн.		17-полюсн.		12-полюсн.		17-полюсн.	
	1607827	1	1607887	1	1607802	1	1607852	1
	1607304	1			1607257	1		
	1607842	1			1607814	1		
	Принадлежности				Принадлежности			
Обжимные контакты Цветные кольца, 50 штук в наборе (для заказа по отдельности)	Описания гнездовых контактов см., начиная со стр. 346 см. стр. 412				Описания штыревых контактов см., начиная со стр. 346 см. стр. 412			

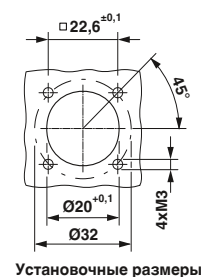
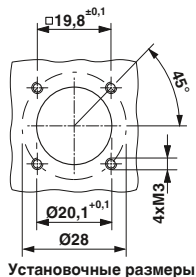
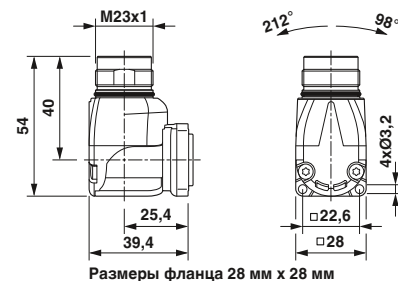
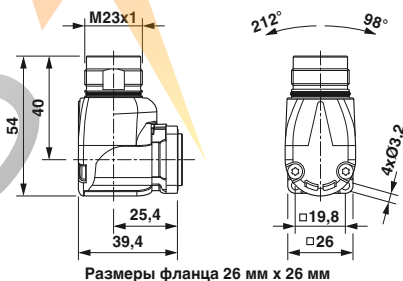

Обжимные контакты, штампованно-катаные

C-НС® - это штампованно-катаные контакты. Они предназначены для большого количества циклов применения.

Контакты поставляются на лентах в рулонах для ручной или автоматической обработки.

Указание: В зависимости от используемых проводников возможны отклонения от нижеперечисленных значений в сечениях (области обжима). По причинам безопасности в токопроводящей части штекера можно использовать только гнездовые контакты.



Гнездовые контакты С-НС



Штыревые контакты С-НС

		Данные для заказа			Данные для заказа		
Описание	Сечение присоединяемого проводника [мм²]	Тип	Артикул №	Штук	Тип	Артикул №	Штук
Обжимные контакты, С-НС штампованно-катаные, Ø 1,0 мм, 2 500 штук в рулоне	0,06 мм² ... 0,25 мм²	SF-10KS320	1607031	1	SF-10KP320	1615961	1
	0,2 мм² ... 0,56 мм²	SF-10KS350	1607032	1	SF-10KP350	1615963	1
Обжимной контакт С-НС, штампованно-катанный, Ø 1,0 мм, 10 000 штук в рулоне	0,06 мм² ... 0,25 мм²	SF-10KS330	1607358	1	SF-10KP330	1615962	1
	0,2 мм² ... 0,56 мм²	SF-10KS360	1607361	1	SF-10KP360	1615964	1
		Принадлежности			Принадлежности		
Инструменты для обжима		заказываются отдельно, см. стр. 406 и далее			заказываются отдельно, см. стр. 406 и далее		

**Обжимные контакты,
точечные**

Штекерные соединители обраной связи M23 в зависимости от количества контактов оснащаются 12 или 17 сигнальными контактами Ø 1 мм серии SF.

Данные контакты используются и в силовых штекерных соединителях M23 в качестве сигнальных контактов. Благодаря этому существенно упрощается использование и хранение.

Указание: В зависимости от используемых гибких проводников возможны отклонения от нижеперечисленных значений в сечениях (области обжима).

Обжимные контакты,
гнездовыеОбжимные контакты,
штыревые

		Данные для заказа			Данные для заказа		
Описание	Сечение присоединяемого проводника [мм²]	Тип	Артикул №	Штук	Тип	Артикул №	Штук
Гнездовые контакты, диам. 1,0 мм	0,06 ... 0,2	SF-6CS2000	1605562	100	SF-6CP2000 SF-10KP004 SF-6AP2000	1605559 1607355 1605554	100 100 100
	0,14 ... 0,5	SF-10KS004	1607356	100			
	0,5 ... 1,0	SF-6AS2000	1605557	100			
Штыревые контакты, диам. 1,0 мм	0,06 ... 0,2						
	0,14 ... 0,5						
	0,5 ... 1,0						
		Принадлежности			Принадлежности		
Инструменты для обжима		заказываются отдельно, см. стр. 407			заказываются отдельно, см. стр. 407		

Примечания:

Корпуса соединителей всех типов могут оснащаться штыревыми или гнездовыми контактами.

По причинам безопасности в токопроводящей части штекера можно использовать только гнездовые контакты.

Электрические и механические характеристики:

Механические данные

Материал корпуса:	Медно-цинковый сплав (CuZn), литой под давлением цинк (GD-Zn)
Поверхность корпуса:	никелированная/толстослойное пассивирование (возможность нанесения лакового покрытия)
Изолирующая часть корпуса:	Полиамид (PA 66)
Материал контактов:	Медно-цинковый сплав (CuZn)
Поверхность контактов:	Никелированные (Ni) с золотой подложкой (Au)
Способ подключения:	Обжимные контакты
Уплотнительные кольца:	Фтористый каучук (FKM)
Температура окружающей среды:	-40°C ... 125°C
Ввод проводов:	Кабельные и переходные соединители для кабелей с внешним диаметром 3,5 - 11 мм, экранированные (M17 Compact) 5 - 12,5 мм, экранированные (M17)
Тип фиксации:	Кабельный разъем M17 с системой быстрой фиксации SPEEDCON опционально с основной резьбой M17 x 1
Циклы подключения, мех.:	Стандарт: 100, штамповано-катанные обжимные контакты C-НС: до 500
Степень защиты:	IP67, в закрытом состоянии

Электрические данные

Кол-во полюсов	4 (3+PE)	6 (5+PE)	7 (6+PE)	8 (7+PE)	9 (5+3+PE)		
Контакты	3 + PE	5 + PE	6 + PE	7 + PE	5	+	3 + PE
Диаметр контакта [мм]	2	1	1	1	0,6		1
Сечение гибкого провода, обжимные контакты точеные [мм ²]	0,25 ... 2,5	0,06 ... 1,0	0,06 ... 1,0	0,06 ... 1,0	0,06 ... 0,5		0,06 ... 1,0
Сечение гибкого провода, обжимные контакты C-НС штамповано-катанные [мм ²]	–	0,08 ... 0,56	0,06 ... 0,56	0,06 ... 0,56	–		–
Номинальный ток на контакт при 25 °C ¹⁾	20 (25) ²⁾	14	14	14	3,6		14
Данные согласно DIN EN 61984:2009							
Расчетное напряжение [В пост./перем. тока]	630	630	630	630	60		630
Тестовое/импульсное напряжение [кВ пост. тока]	6	6	6	6	1,5		6
Категория перенапряжения	III	III	III	III			III
Степень загрязнения ³⁾	3	3	3	3			3
Высота установки [м]	до 3000	до 3000	до 3000	до 3000			до 3000
Область прижима кабеля ⁴⁾ макс. Ø [мм]	12,5	12,5	12,5	12,5			12,5

¹⁾ Эффективная предельно допустимая сила тока определяется по кривой снижения характеристик в зависимости от области применения.







²⁾ 25А при расположении выводов 3 x 2,5 мм²

³⁾ Приведенные значения достигаются при использовании пары надлежащим образом сцепленных штекерных соединителей, которые разъединяются только в целях проведения проверки и работ по техническому обслуживанию. Если в разъединенном состоянии штекерный соединитель подвергается воздействию окружающей среды, вследствие чего возникает опасность загрязнения, его необходимо закрыть защитным колпаком со степенью защиты \geq IP54.

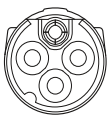
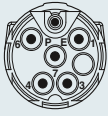
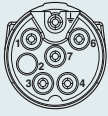
⁴⁾ Приведенные на следующих страницах области прижима кабельных зажимов могут изменяться в зависимости от материала и конструкции кабеля. Ответственность за подбор и проверку продукции несет пользователь.

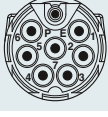
Схема расположения контактов и кодировка

Нумерация контактных гнезд
(Вид со стороны подключения)

Нол-во полюсов	Штыревая часть	Гнездо
4-конт. (3+PE) Обжим		
6-конт. (5+PE) (контактные гнезда 2+5, закрытые) Обжим		
7-конт. (6+PE) Обжим		
8-конт. (7+PE) Обжим		
9-конт. (5+3+PE) Обжим		

* с заземляющей пружиной,
PE с опережением

* с заземляющей пружиной,
PE с опережением

Указание:

В зависимости от области применения корпуса соединителей всех типов могут оснащаться штыревыми или гнездовыми контактами.

По причинам безопасности в токопроводящей части штекера можно использовать только гнездовые контакты.

Руководство по подбору

Силовые соединители M17, 4- / 6- / 7- / 8- / 9-контактные, до 20 А / 630 В, области обжима от 0,06 мм² до 2,5 мм²

- Кабельные разъемы
- Переходные соединители
- Приборные соединители (приборные фланцы)

Штекерные разъемы поставляются в полностью смонтированном состоянии и оснащаются соответствующими обжимными контактами.

Корпуса всех типов могут оснащаться штыревыми или гнездовыми контактами. Кабельные разъемы поставляются либо в исполнении с системой быстрой фиксации SPEEDCON, либо с основной резьбой M17 x 1. Соединители с внешней резьбой полностью совместимы со стандартными резьбовыми элементами и компонентами для быстрой фиксации SPEEDCON.

Матрица продукции содержит обзор представленных в ассортименте компонентов.

Тип штекерного разъема

Кабельный соединитель

Система быстрой фиксации SPEEDCON, M17 Compact, см. стр. 352.



M17, см. стр. 356.



Стандартный фиксатор, M17 x 1, M17, см. стр. 357.



Четырехгранный монтажный фланец для кабельных и переходных соединителей, для монтажа на стенку, см. стр. 410.



экранирован.

Кабельные соединители/детали для ввода через стенку

Переходной соединитель, M17 Compact, см. стр. 353.



M17, см. стр. 358.



Деталь для ввода через стенку, M17 Compact, см. стр. 354.

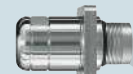

экранирован.

Приборные соединители

прямые, M17 Compact, см. стр. 355.



прямые, M17, см. стр. 359.



прямые, с центральной крепежной резьбой, монтаж на передней стенке, M17, см. стр. 361.

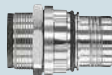

прямые, с центральной крепежной резьбой, монтаж на задней стенке, M17, см. стр. 361.



угловые, поворотные, M17, см. стр. 360.



экранирован.

Обжимные контакты

Гнездовые контакты

Точеные, см. стр. 363.



Штамповано-катанные, в рулоне, см. стр. 362.



Штыревые контакты

Точеные, см. стр. 363.



Штамповано-катанные, в рулоне, см. стр. 362.

**Указание:**

По причинам безопасности в токопроводящей части штекера можно использовать только гнездовые контакты.

Инструмент / принадлежности

Инструменты для обжима

Обжимные клещи для штамповано-катанных обжимных контактов С-НС, см. стр. 406.



Обжимные клещи с цифровым индикатором для точеных обжимных контактов, см. стр. 407.



Инструмент / принадлежности

Приспособление для демонтажа приборных соединителей с контактным держателем для защелкивания со стороны устройства, см. стр. 410.



Цветные кольца для индивидуальной маркировки штекерных разъемов, см. стр. 412.



Круглый разъем M17 до M58

M17 - силовые соединители

Кабельный соединитель M17 Compact

- Высокая плотность компоновки на небольшом пространстве
- Индивидуальная маркировка штекерных соединителей цветными кольцами



кол-во контактов 3+PE, 5+PE, 6+PE



кол-во контактов 7+PE, 5+3+PE

Описание	Область захвата кабеля	Данные для заказа						Данные для заказа					
		Артикул №	Штук	Артикул №	Штук	Артикул №	Штук	Артикул №	Штук	Артикул №	Штук	Артикул №	Штук
Кабельный штекерный соединитель, с контактной вставкой, без контактов, розетка	3,5 мм ... 5,5 мм	1618312	1	1618621	1	1618632	1	1618633	1	1618674	1		
	5 мм ... 9 мм	1618408	1	1618620	1	1618631	1	1618634	1	1618675	1		
	9 мм ... 11 мм	1618603	1	1618619	1	1618630	1	1618635	1	1618676	1		
Кабельный штекерный соединитель, с контактной вставкой, без контактов, вилка	3,5 мм ... 5,5 мм	1618602	1	1618614	1	1618622	1	1618640	1	1618681	1		
	5 мм ... 9 мм	1618574	1	1618615	1	1618623	1	1618639	1	1618680	1		
	9 мм ... 11 мм	1618575	1	1618616	1	1618624	1	1618638	1	1618679	1		
		Принадлежности						Принадлежности					
Обжимные контакты Цветные кольца, 50 штук в наборе (для заказа по отдельности)		заказываются отдельно, см. стр. 362 и далее см. стр. 412						заказываются отдельно, см. стр. 362 и далее см. стр. 412					

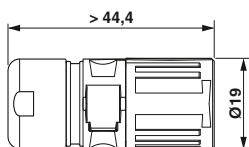

**Переходной соединитель M17
Compact**

- Совместим с ответными частями с накатанными гайками SPEEDCON или стандартными M17
- Индивидуальная маркировка штекерных соединителей цветными кольцами



кол-во контактов 3+PE, 5+PE, 6+PE



кол-во контактов 7+PE, 5+3+PE

Описание	Область захвата кабеля	Данные для заказа						Данные для заказа					
		Артикул №	Штук	Артикул №	Штук	Артикул №	Штук	Артикул №	Штук	Артикул №	Штук	Артикул №	Штук
Переходной соединитель, с контактной вставкой, без контактов, розетка	3,5 мм ... 5,5 мм	1618695	1	1618696	1	1618708	1	1618716	1	1618748	1		
	5 мм ... 9 мм	1618694	1	1618697	1	1618709	1	1618717	1	1618749	1		
	9 мм ... 11 мм	1618693	1	1618698	1	1618710	1	1618718	1	1618750	1		
Переходной соединитель, с контактной вставкой без контактов, вилка	3,5 мм ... 5,5 мм	1620614	1	1618703	1	1618704	1	1618712	1	1618740	1		
	5 мм ... 9 мм	1618406	1	1618702	1	1618705	1	1618713	1	1618741	1		
	9 мм ... 11 мм	1618690	1	1618701	1	1618706	1	1618714	1	1618742	1		
		Принадлежности						Принадлежности					
Обжимные контакты		заказываются отдельно, см. стр. 362 и далее						заказываются отдельно, см. стр. 362 и далее					
Цветные кольца, 50 штук в наборе (для заказа по отдельности)		см. стр. 412						см. стр. 412					



Круглый разъем M17 до M58

M17 - силовые соединители

Проходная деталь M17 Compact

- Проходные детали для монтажа на передней и задней стенке
- Совместим с ответными частями с накатанными гайками SPEEDCON или стандартными M17
- Индивидуальная маркировка штекерных соединителей цветными кольцами
- Размер фланца 25,7 мм x 25,7 мм



кол-во контактов 3+PE, 5+PE, 6+PE



кол-во контактов 7+PE, 5+3+PE

Описание	Область захвата кабеля	Данные для заказа						Данные для заказа					
		Артикул №	Штук	Артикул №	Штук	Артикул №	Штук	Артикул №	Штук	Артикул №	Штук	Артикул №	Штук
Проходная деталь, контактной вставкой, без контактов, розетка	3,5 мм ... 5,5 мм	1618762	1	1618772	1	1618780	1	1618787	1	1618825	1		
	5 мм ... 9 мм	1618763	1	1618773	1	1618781	1	1618786	1	1618824	1		
	9 мм ... 11 мм	1618764	1	1618774	1	1618782	1	1618785	1	1618823	1		
Проходная деталь, контактной вставкой, без контактов, вилка	3,5 мм ... 5,5 мм	1618402	1	1618767	1	1618776	1	1618788	1	1618818	1		
	5 мм ... 9 мм	1618407	1	1618768	1	1618777	1	1618790	1	1618819	1		
	9 мм ... 11 мм	1618760	1	1618769	1	1618778	1	1618791	1	1618820	1		
		Принадлежности						Принадлежности					
Обжимные контакты Цветные кольца, 50 штук в наборе (для заказа по отдельности)		заказываются отдельно, см. стр. 362 и далее см. стр. 412						заказываются отдельно, см. стр. 362 и далее см. стр. 412					

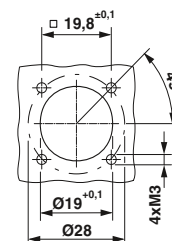
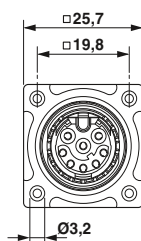
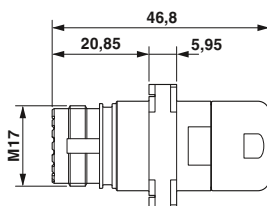

Установочные размеры

Приборный соединитель M17
Сопрост, монтаж на передней
стенке

- Совместим с ответными частями с накатанными гайками SPEEDCON или стандартными M17
- Индивидуальная маркировка штекерных соединителей цветными кольцами
- **Размеры фланца 21,6 мм x 21,6 мм**



кол-во контактов 3+PE, 5+PE, 6+PE

кол-во контактов 7+PE, 5+3+PE

Описание	Данные для заказа						Данные для заказа					
	Артикул №	Штук	Артикул №	Штук	Артикул №	Штук	Артикул №	Штук	Артикул №	Штук	Артикул №	Штук
Приборный соединитель, контактной вставкой, без контактов, розетка												
	3 контакта +PE		5 контакта + PE		6 контактов + PE		7 контактов + PE		кол-во контактов 5+3+PE			
Приборный соединитель, контактной вставкой, без контактов, розетка	1607694	1	1607728	1	1613589	1	1607769	1	1613631	1		
Приборный соединитель, контактной вставкой, без контактов, вилка	1607675	1	1607711	1	1613570	1	1607747	1	1613612	1		
Приборный соединитель, контактной вставкой, без контактов, розетка	1607692	1	1607727	1	1613588	1	1607768	1	1613630	1		
Приборный соединитель, контактной вставкой, без контактов, для вилка	1607674	1	1607710	1	1613569	1	1607746	1	1613611	1		
	Принадлежности						Принадлежности					
Обжимные контакты	заказываются отдельно, см. стр. 362 и далее						заказываются отдельно, см. стр. 362 и далее					
Цветные кольца, 50 штук в наборе (для заказа по отдельности)	см. стр. 412						см. стр. 412					

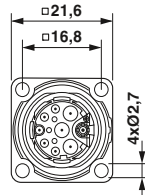
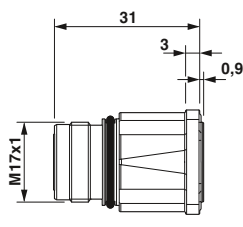

Размеры фланца 21,6 мм x 21,6 мм

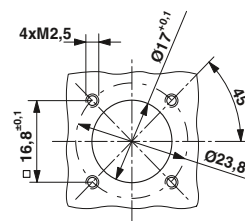

Установочные размеры

Круглый разъем M17 до M58

M17 - силовые соединители

Кабельный соединитель с системой быстрой фиксации SPEEDCON

- Крепление для быстрого монтажа SPEEDCON или стандартное крепление M17
- Стандартная накатанная гайка совместима с ответными частями со стандартной наружной резьбой SPEEDCON или M17
- Индивидуальная маркировка штекерных соединителей цветными кольцами



кол-во контактов 3+PE, 5+PE, 6+PE



кол-во контактов 7+PE, 5+3+PE

Описание	Область захвата кабеля	Данные для заказа						Данные для заказа					
		Артикул №	Штук	Артикул №	Штук	Артикул №	Штук	Артикул №	Штук	Артикул №	Штук	Артикул №	Штук
Кабельный штекерный соединитель, с контактной вставкой, без контактов, розетка	5 мм ... 8 мм	1607683	1	1607718	1	1613578	1	1607756	1	1613620	1		
	8 мм ... 10 мм	1607685	1	1607720	1	1613580	1	1607759	1	1613622	1		
	10 мм ... 12,5 мм	1624538	1	1624544	1	1624550	1	1624556	1	1624639	1		
Кабельный штекерный соединитель, с контактной вставкой, без контактов, вилка	5 мм ... 8 мм	1607665	1	1607700	1	1613559	1	1607736	1	1613601	1		
	8 мм ... 10 мм	1607667	1	1607702	1	1613561	1	1607738	1	1613603	1		
	10 мм ... 12,5 мм	1624535	1	1624541	1	1624547	1	1624553	1	1624637	1		
		Принадлежности						Принадлежности					
Обжимные контакты Цветные кольца, 50 штук в наборе (для заказа по отдельности)		заказываются отдельно, см. стр. 362 и далее см. стр. 412						заказываются отдельно, см. стр. 362 и далее см. стр. 412					

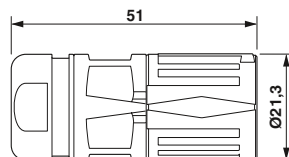

Кабельный соединитель, M17, стандартное крепление

- Стандартная накатанная гайка совместима с ответными частями со стандартной наружной резьбой SPEEDCON или M17
- Индивидуальная маркировка штекерных соединителей цветными кольцами



кол-во контактов 3+PE, 5+PE, 6+PE



кол-во контактов 7+PE, 5+3+PE

Описание	Область захвата кабеля	Данные для заказа						Данные для заказа					
		Артикул №	Штук	Артикул №	Штук	Артикул №	Штук	Артикул №	Штук	Артикул №	Штук	Артикул №	Штук
Кабельный штекерный соединитель, с контактной вставкой, без контактов, для розетка	5 мм ... 8 мм	1607682	1	1607717	1	1613577	1	1607755	1	1613619	1		
	8 мм ... 10 мм	1607684	1	1607719	1	1613579	1	1607758	1	1613621	1		
	10 мм ... 12,5 мм	1624537	1	1624534	1	1624549	1	1624555	1	1624638	1		
Кабельный штекерный соединитель, с контактной вставкой, без контактов, вилка	5 мм ... 8 мм	1607663	1	1607699	1	1613558	1	1607735	1	1613600	1		
	8 мм ... 10 мм	1607666	1	1607701	1	1613560	1	1607737	1	1613602	1		
	10 мм ... 12,5 мм	1624534	1	1624540	1	1624546	1	1624552	1	1624636	1		
		Принадлежности						Принадлежности					
Обжимные контакты		заказываются отдельно, см. стр. 362 и далее						заказываются отдельно, см. стр. 362 и далее					
Цветные кольца, 50 штук в наборе (для заказа по отдельности)		см. стр. 412						см. стр. 412					

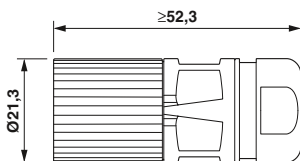

Круглый разъем M17 до M58

M17 - силовые соединители

Кабельные соединители

- Совместим с ответными частями с накатанными гайками SPEEDCON или стандартными M17
- Индивидуальная маркировка штекерных соединителей цветными кольцами



кол-во контактов 3+PE, 5+PE, 6+PE



кол-во контактов 7+PE, 5+3+PE

Описание	Область захвата кабеля	Данные для заказа						Данные для заказа					
		Артикул №	Штук	Артикул №	Штук	Артикул №	Штук	Артикул №	Штук	Артикул №	Штук	Артикул №	Штук
Переходной соединитель, с контактной вставкой, без контактов, розетка	5 мм ... 8 мм	1607688	1	1607723	1	1613583	1	1607764	1	1613625	1		
	8 мм ... 10 мм	1607689	1	1607724	1	1613584	1	1607765	1	1613626	1		
	10 мм ... 12,5 мм	1624539	1	1624545	1	1624551	1	1624557	1	1624654	1		
Переходной соединитель, с контактной вставкой, без контактов, вилка	5 мм ... 8 мм	1607670	1	1607706	1	1613564	1	1607741	1	1613606	1		
	8 мм ... 10 мм	1607671	1	1607707	1	1613565	1	1607742	1	1613607	1		
	10 мм ... 12,5 мм	1624536	1	1624542	1	1624548	1	1624554	1	1624653	1		
		Принадлежности						Принадлежности					
Обжимные контакты Цветные кольца, 50 штук в наборе (для заказа по отдельности)		заказываются отдельно, см. стр. 362 и далее см. стр. 412						заказываются отдельно, см. стр. 362 и далее см. стр. 412					

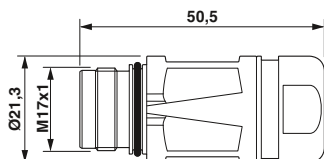

Приборный соединитель, прямой, монтаж с передней части стенки

- Совместим с ответными частями с накатанными гайками SPEEDCON или стандартными M17
- Контактная вставка с упором на корпусе или с фиксатором
- Индивидуальная маркировка штекерных соединителей цветными кольцами
- **Размер фланца 25,7 мм x 25,7 мм**



кол-во контактов 3+PE, 5+PE, 6+PE



кол-во контактов 7+PE, 5+3+PE

Описание	Данные для заказа						Данные для заказа					
	Артикул №	Штук	Артикул №	Штук	Артикул №	Штук	Артикул №	Штук	Артикул №	Штук	Артикул №	Штук
Приборный соединитель, с контактной вставкой, без контактов, розетка												
	3 контакта +PE		5 контакта + PE		6 контактов + PE		7 контактов + PE		кол-во контактов 5+3+PE			
Приборный соединитель, с контактной вставкой, без контактов, розетка	1619189	1	1619191	1	1619193	1	1619195	1	1620459	1		
Приборный соединитель, с контактной вставкой, без контактов, вилка	1619186	1	1619190	1	1619192	1	1619194	1	1620460	1		
Приборный соединитель, с контактной вставкой, без контактов, розетка	1619212	1	1619214	1	1619216	1	1619218	1	1620461	1		
Приборный соединитель, с контактной вставкой, без контактов, вилка	1619209	1	1619213	1	1619215	1	1619217	1	1620462	1		
	Принадлежности						Принадлежности					
Обжимные контакты Цветные кольца, 50 штук в наборе (для заказа по отдельности)	заказываются отдельно, см. стр. 362 и далее см. стр. 412						заказываются отдельно, см. стр. 362 и далее см. стр. 412					

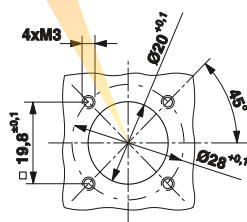

Установочные размеры

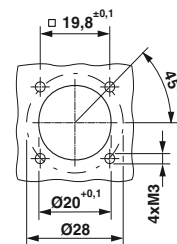

Установочные размеры

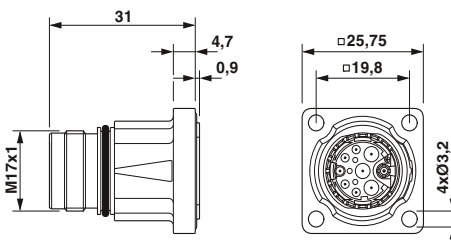

Контактная вставка с упором на корпусе

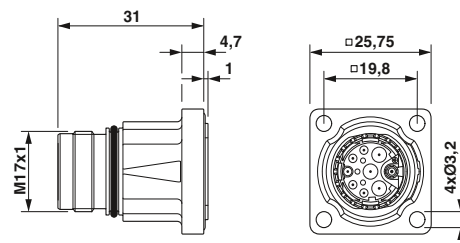

Контактная вставка с фиксатором

Круглый разъем M17 до M58

M17 - силовые соединители

Приборный соединитель, угловой, поворотный, монтаж с передней части стенки

- Совместим с ответными частями с накатанными гайками SPEEDCON или стандартными M17
- Возможность плавного поворота корпуса до 308°
- Индивидуальная маркировка штекерных соединителей цветными кольцами
- Исполнения с фланцем для крепления M2,5 / M3
- **Размер фланца 25,7 мм x 25,7 мм**



кол-во контактов 3+PE, 5+PE, 6+PE



кол-во контактов 7+PE, 5+3+PE

Описание	Артикул №	Штук	Артикул №	Штук	Артикул №	Штук
Приборный соединитель, угловой, поворотный, с контактной вставкой, без контактов, розетка	1620428	1	1620432	1	1620434	1
Крепление при помощи M2,5	1620427	1	1620431	1	1620433	1
Крепление при помощи M2,5	1620443	1	1620447	1	1620449	1
Крепление при помощи M3	1620444	1	1620448	1	1620450	1

Данные для заказа			Данные для заказа		
Артикул №	Штук	Артикул №	Штук	Артикул №	Штук
3 контакта +PE		5 контакта + PE		6 контактов + PE	
1620428	1	1620432	1	1620434	1
1620427	1	1620431	1	1620433	1
1620443	1	1620447	1	1620449	1
1620444	1	1620448	1	1620450	1

Данные для заказа			Данные для заказа		
Артикул №	Штук	Артикул №	Штук	Артикул №	Штук
7 контактов + PE		кол-во контактов 5+3+PE			
1620436	1	1620438	1		
1620435	1	1620437	1		
1620451	1	1620453	1		
1620452	1	1620454	1		

Обжимные контакты
Цветные кольца, 50 штук в наборе (для заказа по отдельности)

Принадлежности
заказываются отдельно, см. стр. 362 и далее см. стр. 412

Принадлежности
заказываются отдельно, см. стр. 362 и далее см. стр. 412

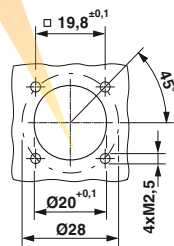

Установочные размеры

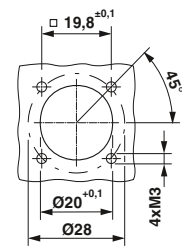

Установочные размеры

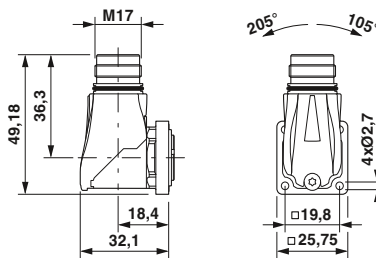

Крепление при помощи M2,5

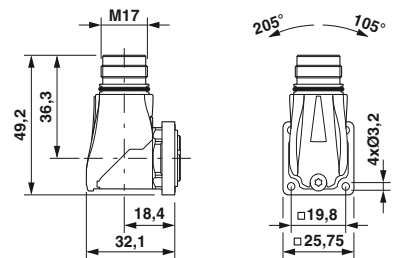

Крепление при помощи M3

Приборный соединитель, центральная крепежная резьба, монтаж с передней и задней частью стенки

- Совместим с ответными частями с накатанными гайками SPEEDCON или стандартными M17
- Фиксация носителей контакта со стороны устройства
- Индивидуальная маркировка штекерных соединителей цветными кольцами



кол-во контактов 3+PE, 5+PE, 6+PE



кол-во контактов 7+PE, 5+3+PE

Данные для заказа						Данные для заказа					
Артикул №	Штук	Артикул №	Штук	Артикул №	Штук	Артикул №	Штук	Артикул №	Штук	Артикул №	Штук
3 контакта +PE		5 контакта + PE		6 контактов + PE		7 контактов + PE		кол-во контактов 5+3+PE			
1613546	1	1613550	1	1613572	1	1613592	1	1613614	1		
1613544	1	1613548	1	1613553	1	1613590	1	1613595	1		
1613547	1	1613551	1	1613587	1	1613593	1	1613629	1		
1613545	1	1613549	1	1613568	1	1613591	1	1613610	1		

Принадлежности			Принадлежности		
Тип	Артикул №	Штук	Тип	Артикул №	Штук
Крепёжная гайка для крепления разъёма на панели					
M18 x 0,75	ST-E2015151	10	ST-E2015151	1613831	10
M20 x 1,5	RC-13041	10	RC-13041	1600417	10

Обжимные контакты	заказываются отдельно, см. стр. 362 и далее
Цветные кольца, 50 штук в наборе (для заказа по отдельности)	см. стр. 412

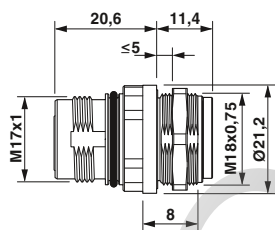

Монтаж на переднюю стенку, M18 x 0,75, Нонтргайки заказываются отдельно

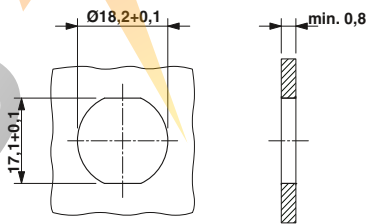

Монтажный размер: монтаж с защитой от проворачивания и контргайкой

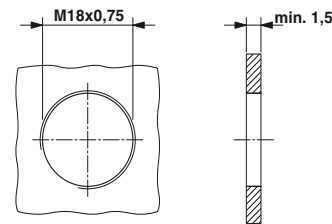

Монтажный размер: резьбовой монтаж

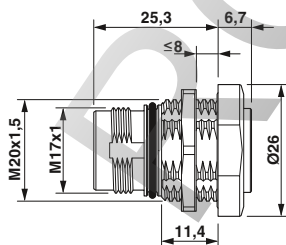

Монтаж на заднюю стенку, M20 x 1,5, Нонтргайки заказываются отдельно

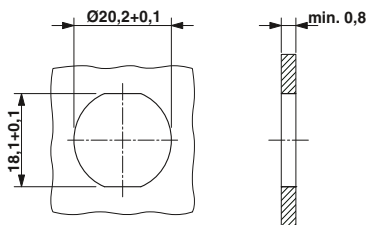

Монтажный размер: монтаж с защитой от проворачивания и контргайкой

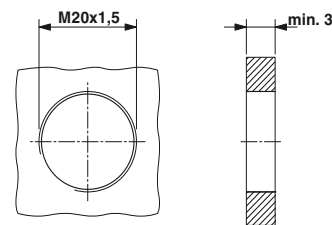

Монтажный размер: резьбовой монтаж

Круглый разъем M17 до M58

M17 - силовые соединители

Обжимные контакты, штампованно-катаные

C-НС® - это штампованно-катаные контакты. Они предназначены для большого количества циклов применения.

Контакты поставляются на лентах в рулонах для ручной или автоматической обработки.

Указание: В зависимости от используемых проводников возможны отклонения от нижеперечисленных значений в сечениях (области обжима). По причинам безопасности в токопроводящей части штекера можно использовать только гнездовые контакты.



Гнездовые контакты С-НС



Штыревые контакты С-НС

Описание	Сечение присоединяемого проводника [мм²]
Обжимные контакты, С-НС штампованно-катаные, Ø 1,0 мм, 2 500 штук в рулоне	0,06 мм² ... 0,25 мм²
	0,2 мм² ... 0,56 мм²
Обжимной контакт С-НС, штампованно-катанный, Ø 1,0 мм, 10 000 штук в рулоне	0,06 мм² ... 0,25 мм²
	0,2 мм² ... 0,56 мм²

Инструменты для обжима

Данные для заказа		
Тип	Артикул №	Штук
SF-10KS320	1607031	1
SF-10KS350	1607032	1
SF-10KS330	1607358	1
SF-10KS360	1607361	1

Принадлежности
заказываются отдельно, см. стр. 406 и далее

Данные для заказа		
Тип	Артикул №	Штук
SF-10KP320	1615961	1
SF-10KP350	1615963	1
SF-10KP330	1615962	1
SF-10KP360	1615964	1

Принадлежности
заказываются отдельно, см. стр. 406 и далее

Диаметр контакта

Нол-во полюсов	Количество контактов	Диаметр контакта [мм]
4(3+PE)	4	2
6(5+PE)	6	1
7(6+PE)	7	1
8(7+PE)	8	1
9(5+3+PE)	5+3+PE	0,6+1+1
17	17	0,6

Обжимные контакты, точеные

Штекерные соединители M17 для силовых цепей в зависимости от количества контактов комплектуются контактами Ø 2 мм, Ø 1 мм или Ø 0,6 мм (см. таблицу ниже).

Указание: В зависимости от используемых гибких проводников возможны отклонения от нижеперечисленных значений в сечениях (области обжима). По причинам безопасности в токопроводящей части штекера можно использовать только гнездовые контакты.



Обжимные контакты, гнездовые



Обжимные контакты, штыревые

Описание	Сечение присоединяемого проводника [мм²]	Данные для заказа			Данные для заказа		
		Тип	Артикул №	Штук	Тип	Артикул №	Штук
Гнездовые контакты Ø 2,0 мм	0,25 ... 1,0	ST-20KS010	1607657	50			
	1,0 ... 2,5	ST-20KS020	1607658	50			
Гнездовые контакты, диам. 1,0 мм	0,06 мм² ... 0,25 мм²	ST-10KS010	1618239	100			
	0,34 мм² ... 0,5 мм²	ST-10KS020	1618251	100			
	0,5 мм² ... 1,0 мм²	ST-10KS030	1618254	100			
Гнездовые контакты Ø 0,6 мм	0,06 мм² ... 0,25 мм²	ST-06KS010	1607580	100			
	0,14 мм² ... 0,34 мм²	ST-06KS020	1607581	100			
	0,34 мм² ... 0,50 мм²	ST-06KS030	1607582	100			
Штыревые контакты Ø 2,0 мм	0,25 ... 1,0				ST-20KP010	1607655	50
	1,0 ... 2,5				ST-20KP020	1607656	50
Штыревые контакты, диам. 1,0 мм	0,06 мм² ... 0,25 мм²				ST-10KP010	1618255	100
	0,34 мм² ... 0,5 мм²				ST-10KP020	1618256	100
	0,5 мм² ... 1,0 мм²				ST-10KP030	1618261	100
Штыревые контакты, диам. 0,6 мм	0,06 мм² ... 0,25 мм²				ST-06KP010	1607577	100
	0,14 мм² ... 0,34 мм²				ST-06KP020	1607578	100
	0,34 мм² ... 0,50 мм²				ST-06KP030	1607579	100
		Принадлежности			Принадлежности		
Инструменты для обжима		заказываются отдельно, см. стр. 407			заказываются отдельно, см. стр. 407		

Диаметр контакта

Нол-во полюсов	Ноличество контактов	Диаметр контакта [мм]
4(3+PE)	4	2
6(5+PE)	6	1
7(6+PE)	7	1
8(7+PE)	8	1
9(5+3+PE)	5+3+PE	0,6+1+1
17	17	0,6

Электрические и механические характеристики:

Механические данные

Материал корпуса:	Медно-цинковый сплав (CuZn), литой под давлением цинк (GD-Zn)
Поверхность корпуса:	никелированная/толстослойное пассивирование (возможность нанесения лакового покрытия)
Изолирующая часть корпуса:	Полиамид (PA 66)
Материал контактов:	Медно-цинковый сплав (CuZn)
Поверхность контактов:	Никелированные (Ni) с золотой подложкой (Au)
Способ подключения:	Обжимные контакты
Уплотнительные кольца:	Фтористый каучук (FKM)
Температура окружающей среды:	-40°C ... 125°C
Ввод проводов:	Кабельные и переходные соединители для кабелей с внешним диаметром 7,5 - 18 мм, экранирован.
Тип фиксации:	Винтовой фиксатор M23 SPEEDCON, кабельный разъем, опционально с крепежной резьбой M23 x 1
Циклы подключения, мех.:	Стандарт: 100
Степень защиты:	IP67, в закрытом состоянии

Электрические данные

Кол-во полюсов	6 (5+PE)		8 (4+3+PE)			
	5 + PE	4	+	3	+	PE
Контакты		4	+	3	+	PE
Диаметр контакта [мм]	2	1		2		2
Поперечное сечение гибких проводов						
Короткое исполнение, макс. диаметр кабеля. 14 мм [мм ²]	0,25 ... 2,5	0,06 ... 1,0		0,25 ... 2,5		0,25 ... 2,5
Длинное исполнение, макс. диаметр кабеля. 18 мм [мм ²]	0,25 ... 4,0	0,06 ... 1,0		0,25 ... 4,0		0,25 ... 4,0
Приборные соединители [мм ²]	0,25 ... 4,0	0,06 ... 1,0		0,25 ... 4,0		0,25 ... 4,0
Номинальный ток на контакт при 25 °C ¹⁾	30	9		30		-
Данные согласно DIN EN 61984:2009						
Расчетное напряжение [В перем./пост. тока]	630 ²⁾	250		630 ²⁾		-
Тестовое/импульсное напряжение [кВ перем. тока]	6	4		6		-
Категория перенапряжения	III			III		
Степень загрязнения ³⁾	3			3		
Высота установки [м]	до 3000			до 3000		
Область прижима кабеля ⁴⁾ макс. Ø [мм]	18			18		

¹⁾ Эффективная предельно допустимая сила тока определяется по кривой изменения характеристик в зависимости от области применения.

²⁾ 400 В при использовании штамповано-катанных контактов C-НС

³⁾ Приведенные значения достигаются при использовании пары надлежащим образом сцепленных штекерных соединителей, которые разъединяются только в целях проведения проверки и работ по техническому обслуживанию. Если в разъединенном состоянии штекерный соединитель подвергается воздействию окружающей среды, вследствие чего возникает опасность загрязнения, его необходимо закрыть предохранительным колпаком со степенью защиты \geq IP54.

⁴⁾ Приведенные на следующих страницах области прижима кабельных зажимов могут изменяться в зависимости от материала и конструкции кабеля. Ответственность за подбор и проверку продукции несет пользователь.

Схема расположения контактов и кодировка

Нумерация контактных гнезд
(Вид со стороны подключения)

Нол-во полюсов	Штыревая часть		Гнездо	
6-полюсн. (5 + PE) Обжим		* с заземляющей пружиной, Поз. 3 с опережением		* с заземляющей пружиной, Поз. 3
8-полюсн. (4 + 3 + PE) Обжим		* с заземляющей пружиной, Поз. 2		* с заземляющей пружиной, Поз. 2 с опережением



Руководство по подбору

Силовые соединители M23 до

30 A / 630 В, область обжима до 4 мм²

- Кабельные разъемы
- Переходные соединители
- Приборные соединители (приборные фланцы)
- Проходные детали / Детали для ввода через стенку

Штекерные разъемы поставляются в полностью смонтированном состоянии и оснащаются соответствующими обжимными контактами.

Матрица продукции содержит обзор представленных в ассортименте компонентов.

Тип штекерного разъема

Кабельный соединитель

коротк., система быстрой фиксации SPEEDCON, см. стр. 368.

Стандартный фиксатор, M23 x 1, см. стр. 368.



длин., система быстрой фиксации SPEEDCON, см. стр. 368.

Стандартный фиксатор, M23 x 1, см. стр. 368.



Кабельные соединитель с гайкой с накаткой

прямой, см. стр. 371.



угловой, см. стр. 371.

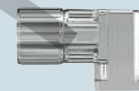

экранирован.

Переходные соединители

коротк., см. стр. 369.



длин., см. стр. 369.

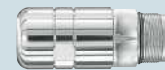

с монтажным фланцем коротк., см. стр. 372.



с монтажным фланцем длин., см. стр. 372.

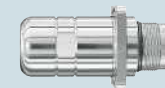

экранирован.

Приборные соединители

прямой, см. стр. 370.



угловые, поворотные, размер фланца 26 мм x 26 мм, см. стр. 370.



угловые, поворотные, размер фланца 28 мм x 28 мм, см. стр. 370.



экранирован.

Проходная деталь

снаружи гнездо - внутри штыревой контакт, см. стр. 373.



Проходные детали поставляются с подсоединенными проводниками

Обжимные контакты

Гнездовые контакты

Точеные, см. стр. 374.



Гнездовые контакты

Инструмент / принадлежности

Обжимные клещи с цифровым индикатором для точеных обжимных контактов, см. стр. 407.



Штыревые контакты

Точеные, см. стр. 374.



Штыревые контакты

Штыревые контакты

Принадлежности

Цветные кольца для индивидуальной маркировки штекерных разъемов, см. стр. 412.

**Указание:**

По причинам безопасности в токопроводящей части штекера можно использовать только гнездовые контакты.

Круглый разъем M17 до M58

M23 - силовые соединители

Кабельный соединитель, короткая и длинная конструкция

- Крепление для быстрого монтажа SPEEDCON или стандартное крепление M23
- Стандартная накатанная гайка совместима с ответными частями со стандартной наружной резьбой SPEEDCON или M23
- Индивидуальная маркировка штекерных соединителей цветными кольцами



Кабельный соединитель, SPEEDCON

N



Кабельный соединитель, M23, стандартное крепление

Описание	Область захвата кабеля	Данные для заказа				Данные для заказа			
		Артикул №	Штук	Артикул №	Штук	Артикул №	Штук	Артикул №	Штук
		5 контакта + PE		кол-во контактов 4+3+PE		5 контакта + PE		кол-во контактов 4+3+PE	
Кабельный соединитель, короткое исполнение, с контактной вставкой, без контактов, для кабелей Ø от 7,5 до 14 мм, сечение соединения до 2,5 мм ²									
Универсальное кольцевое уплотнение	7,5 мм ... 14 мм	1618197	1	1618207	1	1605532	1	1605602	1
	7,5 мм ... 9 мм	1618194	1	1618204	1	1605524	1	1605595	1
	9 мм ... 11 мм	1618195	1	1618205	1	1605526	1	1605596	1
	11 мм ... 14 мм	1618196	1	1618206	1	1605529	1	1605597	1
Кабельный соединитель, длинное исполнение, с контактной вставкой, без контактов, для кабелей Ø от 7,5 до 18 мм, сечение соединения до 4 мм ²									
Универсальное кольцевое уплотнение	7,5 мм ... 18 мм	1618202	1	1618212	1	1605549	1	1605617	1
	7,5 мм ... 9 мм	1618201	1	1618211	1	1605548	1	1605614	1
	9 мм ... 12 мм	1618200	1	1618210	1	1605546	1	1605610	1
	12 мм ... 15 мм	1618199	1	1618209	1	1605545	1	1605607	1
	15 мм ... 18 мм	1618198	1	1618208	1	1605543	1	1605605	1
		Принадлежности				Принадлежности			
Обжимные контакты Цветные кольца, 50 штук в наборе (для заказа по отдельности)		Описания гнездовых контактов см. на стр. 374 см. стр. 412				Описания гнездовых контактов см. на стр. 374 см. стр. 412			

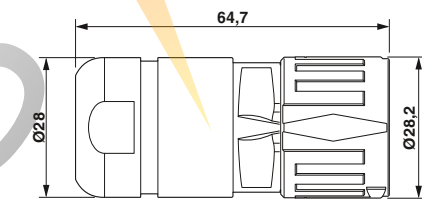

короткая конструкция

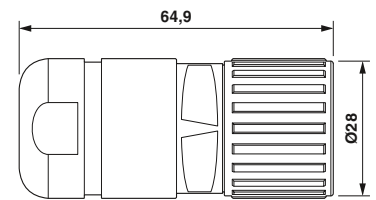

короткая конструкция

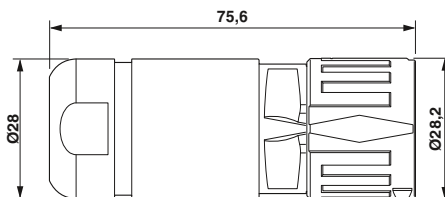

длинная конструкция

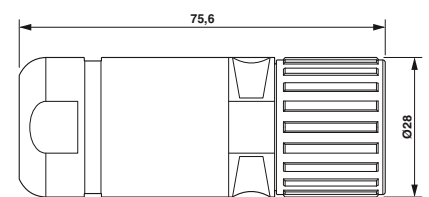

длинная конструкция

Кабельный соединитель, длинной и короткой конструкции

- Совместим с ответными частями с накатанными гайками SPEEDCON или стандартными M23
- Индивидуальная маркировка штекерных соединителей цветными кольцами



Переходные соединители, короткие



Переходные соединители, длинные

		Данные для заказа				Данные для заказа			
Описание	Область захвата кабеля	Артикул №	Штук	Артикул №	Штук	Артикул №	Штук	Артикул №	Штук
		5 контакта + PE		кол-во контактов 4+3+PE		5 контакта + PE		кол-во контактов 4+3+PE	
Переходной соединитель, короткое исполнение, с контактной вставкой контактов, без контактов, для кабелей Ø от 7,5 до 14 мм, сечение соединения до 2,5 мм ²									
Универсальное кольцевое уплотнение	7,5 мм ... 14 мм	1605499	1	1605575	1				
	7,5 мм ... 9 мм	1605494	1	1605568	1				
	9 мм ... 11 мм	1605496	1	1605570	1				
	11 мм ... 14 мм	1605498	1	1605571	1				
Переходной соединитель, длинное исполнение, с контактной вставкой, без контактов, для кабелей Ø от 7,5 до 18 мм, сечение соединения до 4 мм ²									
Универсальное кольцевое уплотнение	7,5 мм ... 18 мм					1605510	1	1605583	1
	7,5 мм ... 9 мм					1605509	1	1605582	1
	9 мм ... 12 мм					1605508	1	1605581	1
	12 мм ... 15 мм					1605507	1	1605580	1
	15 мм ... 18 мм					1605505	1	1605578	1
		Принадлежности				Принадлежности			
Обжимные контакты Цветные кольца, 50 штук в наборе (для заказа по отдельности)		Описания штыревых контактов см., начиная со стр. 374 см. стр. 412				Описания штыревых контактов см., начиная со стр. 374 см. стр. 412			

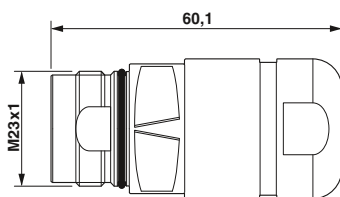

короткая конструкция

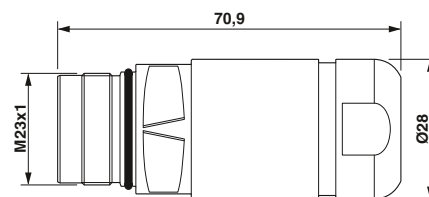

длинная конструкция

Круглый разъем M17 до M58

M23 - силовые соединители

Приборный соединитель, прямой и угловой, поворотный

– Совместим с ответными частями с накатанными гайками SPEEDCON или стандартными M23



Приборный соединитель, прямой



Приборный соединитель, угловой, поворотный

Описание	Данные для заказа				Данные для заказа			
	Артикул №	Штук	Артикул №	Штук	Артикул №	Штук	Артикул №	Штук
Приборный соединитель, с контактной вставкой, без контактов Размеры фланца 26 мм x 26 мм	1605520	1	1605589	1	1620657	1	1620660	1
Приборный соединитель, с контактной вставкой, черный, для угловых ответных штекеров, без контактов Размеры фланца 26 мм x 26 мм	1620619	1	1620620	1				
Приборный соединитель, с с контактной вставкой, без контактов Размеры фланца 28 мм x 28 мм					1620661	1	1620662	1
Обжимные контакты Цветные кольца, 50 штук в наборе (для заказа по отдельности)	Описания штыревых контактов см., начиная со стр. 374 см. стр. 412				Описания штыревых контактов см., начиная со стр. 374 см. стр. 412			

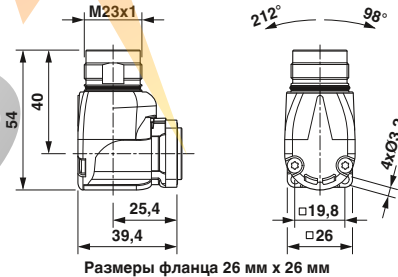
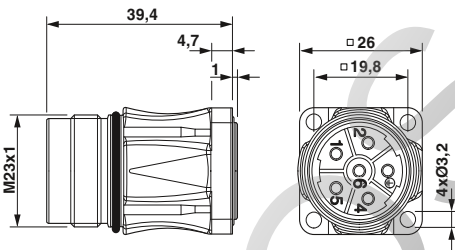

Размеры фланца 26 мм x 26 мм

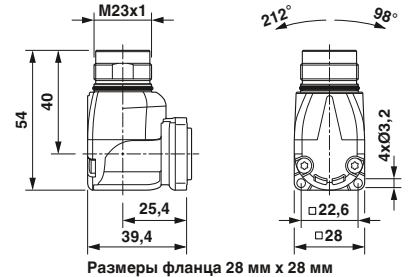

Размеры фланца 28 мм x 28 мм

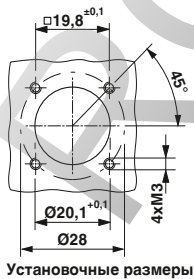

Установочные размеры

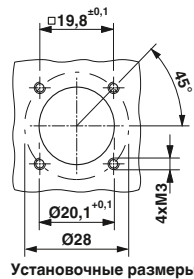

Установочные размеры

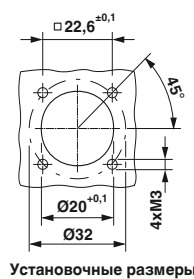

Установочные размеры

Приборный соединитель с гайкой с накаткой

Приборный соединитель с гайкой с накаткой должен оснащаться гнездовыми контактами.

- Стандартная накатанная гайка совместима с ответными частями со стандартной наружной резьбой SPEEDCON или M23



Приборный соединитель, прямой, с накатанной гайкой



Приборный соединитель с накатанной гайкой, угловой, жесткий

Описание	Данные для заказа				Данные для заказа			
	Артикул №	Штук	Артикул №	Штук	Артикул №	Штук	Артикул №	Штук
Приборный соединитель, с накатанной гайкой, прямой, с контактной вставкой, без контактов	5 контакта + PE		кол-во контактов 4+3+PE		5 контакта + PE		кол-во контактов 4+3+PE	
	1607082	1	1605622	1	1607405	1	1607429	1
Приборный соединитель, с накатанной гайкой, угловой, жесткий, с контактной вставкой, без контактов								
Обжимные контакты	Описания гнездовых контактов см. на стр. 374				Описания гнездовых контактов см. на стр. 374			

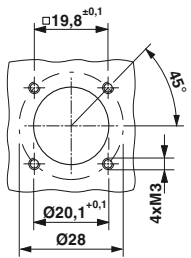
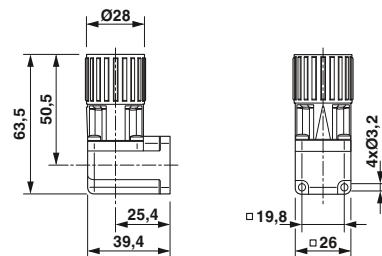
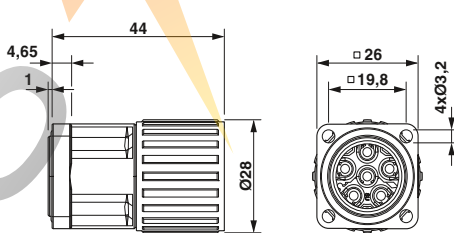

Установочные размеры

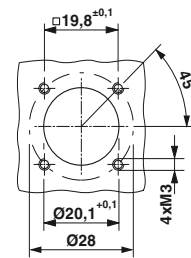

Установочные размеры

Круглый разъем M17 до M58

M23 - силовые соединители

Проходная деталь, длинное и короткое исполнение

- Монтаж с внутренней стороны
- Совместим с ответными частями со стандартными накатанными гайками M23



Проходная деталь,
короткая



Проходная деталь,
длинная

Данные для заказа

Данные для заказа

Описание	Область захвата кабеля
----------	------------------------

Проходная деталь, короткое исполнение, с контактной вставкой, без контактов, для кабелей Ø от 7,5 до 14 мм, сечение соединения до 2,5 мм²	
Универсальное кольцевое уплотнение	7,5 мм ... 14 мм
	7,5 мм ... 9 мм
	9 мм ... 11 мм
	11 мм ... 14 мм

Проходная деталь, длинное исполнение, с контактной вставкой, без контактов, для кабелей Ø от 7,5 до 18 мм, сечение соединения до 4 мм²	
Универсальное кольцевое уплотнение	7,5 мм ... 18 мм
	7,5 мм ... 9 мм
	9 мм ... 12 мм
	12 мм ... 15 мм
	15 мм ... 18 мм

Артикул №	Штук	Артикул №	Штук
5 контакта + PE		кол-во контактов 4+3+PE	
1605517	1	1607051	1
1605516	1	1607048	1
1607037	1	1607049	1
1607038	1	1607050	1

Артикул №	Штук	Артикул №	Штук
5 контакта + PE		кол-во контактов 4+3+PE	
1605518	1	1607056	1
1607042	1	1607055	1
1607041	1	1607054	1
1607040	1	1607053	1
1607039	1	1607052	1

Принадлежности

Принадлежности

Обжимные контакты
Цветные кольца, 50 штук в наборе (для заказа по отдельности)

Описания штыревых контактов см., начиная со стр. 374 см. стр. 412

Описания штыревых контактов см., начиная со стр. 374 см. стр. 412

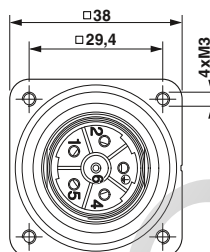

Размеры фланца в короткой и длинной конструкции

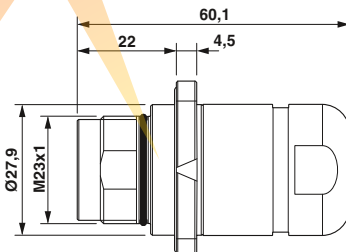

короткая конструкция

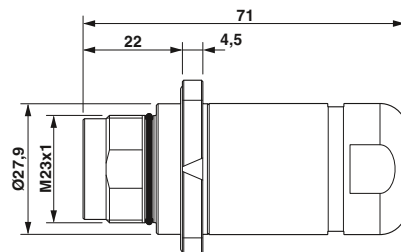

длинная конструкция

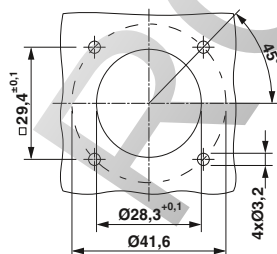

Установочные размеры короткой и длинной конструкции

**Проходная деталь,
полностью расключена**

- Монтаж на передней панели
- Внутри полностью смонтирована и укомплектована контактами
- Совместим с ответными частями со стандартными накатанными гайками М23



Проходная деталь,
штыревая часть/гнездовая часть

Данные для заказа

Описание	Артикул №	Штук	Артикул №	Штук
	Проходная деталь, внутри штыревая контактная вставка - снаружи гнездовая часть, с полностью выполненным электромонтажом	5 контакта + РЕ		кол-во контактов 4+3+РЕ
	1605492	1	1605567	1

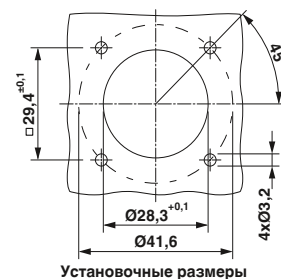
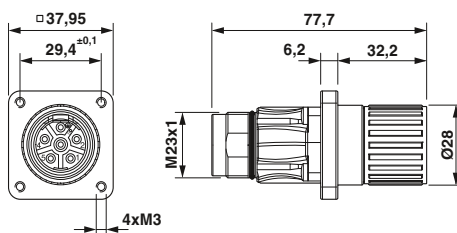

Круглый разъем M17 до M58

M23 - силовые соединители

Обжимные контакты, точеные

6-полюсное (5+PE) исполнение оснащается контактами диаметром 2 мм. 8-полюсное (4+3+PE) исполнение комплектуется четырьмя сигнальными контактами диаметром 1 мм и четырьмя 2 мм контактами.

Указание: Учитывать области обжима кабельных и переходных соединителей.

- Короткое исполнение: соединения сечением до 2,5 мм², диаметр кабеля макс. 14 мм
- Длинное исполнение: соединения сечением до 4 мм², диаметр кабеля макс. 18 мм



Обжимные контакты, гнездовые



Обжимные контакты, штыревые

		Данные для заказа			Данные для заказа		
Описание	Сечение присоединяемого проводника [мм ²]	Тип	Артикул №	Штук	Тип	Артикул №	Штук
Гнездовые контакты, диам. 2,0 мм, для кабельного и приборного соединителей с накатанной гайкой, силовой и PE-контакт	0,25 ... 1,0	SF-7PS2000	1605636	50			
	0,75 ... 1,5	SF-7NS2000	1605631	50			
	1,0 ... 2,5	SF-7QS2000	1605643	50			
	4,0	SF-7MS2000	1605628	50			
Гнездовые контакты, диам. 1,0 мм, для кабельного и приборного соединителей с накатанной гайкой, сигнальные контакты	0,06 ... 0,2	SF-6CS2000	1605562	100			
	0,14 ... 0,5	SF-10KS004	1607356	100			
	0,5 ... 1,0	SF-6AS2000	1605557	100			
Штыревые контакты, диам. 2,0 мм, кабельного вилочного, силовой и PE-контакт	0,14 ... 0,25				SF-7RP2000	1605646	50
	0,25 ... 1,0				SF-7PP2000	1605634	50
	0,75 ... 1,5				SF-20KP004	1607376	50
	1,0 ... 2,5				SF-7QP2000	1605639	50
	4,0				SF-7MP2000	1605626	50
Штыревые контакты, диам. 1,0 мм, для кабельного вилочного соединителя, сигнальные контакты	0,06 ... 0,2				SF-6CP2000	1605559	100
	0,14 ... 0,5				SF-10KP004	1607355	100
	0,5 ... 1,0				SF-6AP2000	1605554	100
Штыревые контакты, диам. 2,0 мм, для приборного соединителя, силовой и PE-контакт	0,14 ... 0,25				SF-7RP2000	1605646	50
	0,25 ... 1,0				SF-7PP2000	1605634	50
	0,75 ... 1,5				SF-20KP004	1607376	50
	1,0 ... 2,5				SF-7QP2000	1605639	50
	4,0				SF-7MP2000	1605626	50
Штыревые контакты, диам. 1,0 мм, для приборного соединителя, сигнальные контакты	0,06 ... 0,2				SF-6CP2000	1605559	100
	0,14 ... 0,5				SF-10KP004	1607355	100
	0,5 ... 1,0				SF-6AP2000	1605554	100
		Принадлежности			Принадлежности		
Инструменты для обжима		заказываются отдельно, см. со стр. 407			заказываются отдельно, см. со стр. 407		

Диаметр контакта

Нол-во полюсов	Количество контактов	Диаметр контакта [мм]
6(5+PE)	5+PE	2+2
8(4+3+PE)	4+3+PE	1+2+2

PHOENIX ELECTRIC

Электрические и механические характеристики:

Механические данные	
Материал корпуса:	Медно-цинковый сплав (CuZn), литой под давлением цинк (GD-Zn)
Поверхность корпуса:	никелированная/толстослойное пассивирование (возможность нанесения лакового покрытия)
Изолирующая часть корпуса:	Полиамид (PA 66)
Материал контактов:	Медно-цинковый сплав (CuZn)
Поверхность контактов:	Никелированные (Ni) с золотой подложкой (Au)
Способ подключения:	Обжимные контакты
Уплотнительные кольца:	Фтористый каучук (FKM)
Температура окружающей среды:	-40°C ... 125°C
Ввод проводов:	Кабели с наружным диаметром до 9,0 - 26,5 мм, экранированные
Тип фиксации:	Соединитель M40 с системой быстрой фиксации SPEEDCON, кабельный разъем, опционально с основной резьбой M40 x 1,5
Циклы подключения, мех.:	Стандарт: 50
Степень защиты	IP67, в закрытом состоянии

Электрические данные		6 (2+3+PE)			8 (4+3+PE)		
Кол-во полюсов		2	3	PE	4	3	PE
Контакты		2	3	PE	4	3	PE
Диаметр контакта	[мм]	2,0	3,6	3,6	2,0	3,6	3,6
Поперечное сечение гибких проводов							
Кабельные и переходные соединители	[мм²]	0,14 ... 4,0	0,75 ... 16	0,75 ... 16	0,14 ... 4,0	0,75 ... 16	0,75 ... 16
Приборные соединители	[мм²]	0,14 ... 4,0	0,75 ... 10	0,75 ... 10	0,14 ... 4,0	0,75 ... 10	0,75 ... 10
Номинальный ток на контакт при 25 °C ¹⁾	[А]	30	70	-	30	70	-
Данные согласно DIN EN 61984:2009							
Расчетное напряжение	[В пост./перем. тока]	250	630	-	250	630	-
Тестовое/импульсное напряжение	[кВ]	4	6	-	4	6	-
Категория перенапряжения		III			III		
Степень загрязнения		3			3		
Высота установки	[м]	до 3000			до 3000		
Область прижима кабеля ²⁾	макс. Ø [мм]	26,5			26,5		

¹⁾ Эффективная предельно допустимая сила тока определяется по кривой снижения характеристик в зависимости от области применения.

²⁾ Приведенные на следующих страницах области прижима кабельных зажимов могут изменяться в зависимости от материала и конструкции кабеля. Ответственность за подбор и проверку продукции несет пользователь.

Схема расположения контактов и кодировка

Нумерация контактных гнезд
(Вид со стороны подключения)

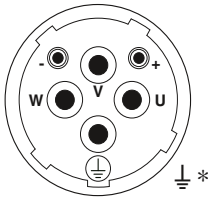
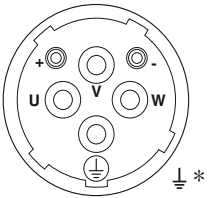
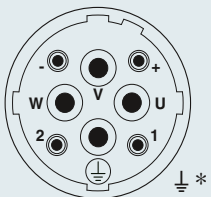
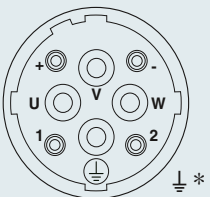
Нол-во полюсов	Штыревая часть	Гнездо
6-полюсн. (2 + 3 + PE) Обжим		
8-полюсн. (4 + 3 + PE) Обжим		

* с заземляющей пружиной

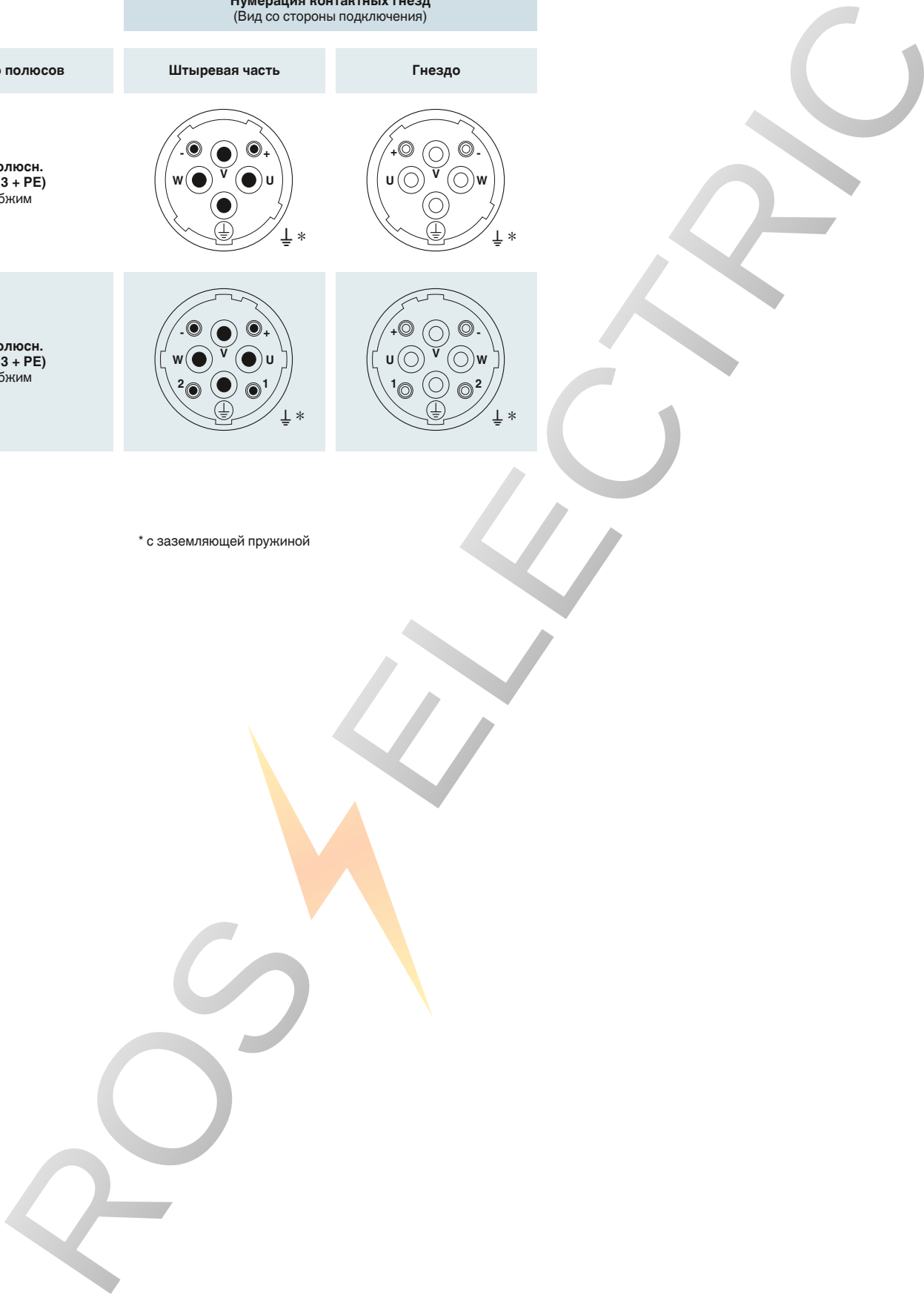

Руководство по подбору

Силовые соединители M40 до 70 А / 630 В, провода сечением до 16 мм²

- Кабельные разъемы
- Переходные соединители
- Приборные соединители (приборные фланцы)
- Проходные детали / Детали для ввода через стенку

Штекерные разъемы поставляются в полностью смонтированном состоянии и оснащаются соответствующими обжимными контактами.

Соединители M40 с накатанной гайкой поставляются либо в исполнении с системой быстрой фиксации SPEEDCON, либо с основной резьбой M40 x 1,5.

Матрица продукции содержит обзор представленных в ассортименте компонентов.

Тип штекерного разъема

Кабельный соединитель

Система быстрой фиксации SPEEDCON, см. стр. 380.



Монтажный фланец для установки на стену, см. стр. 410.



Стандартный фиксатор, M40 x 1,5, см. стр. 380.



экранирован.

Приборный соединитель с гайкой с накаткой

прямой, см. стр. 382.



угловой, см. стр. 383.



экранирован.

Кабельные соединители

см. стр. 380.

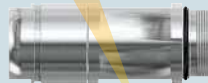

экранирован.

Приборные соединители

угловые, поворотные, см. стр. 384.



прямой, см. стр. 381.



Обжимные контакты

Гнездовые контакты

Точеные, см. стр. 385.



Гнездовые контакты

Инструмент / принадлежности

Инструменты для обжима

Обжимные клещи, см. стр. 407.



Обжимные клещи с цифровым индикатором для точеных обжимных контактов, см. стр. 407.



Штыревые контакты

Точеные, см. стр. 385.



Штыревые контакты

Принадлежности

Цветные кольца для индивидуальной маркировки штекерных разъемов, см. стр. 412.

**Указание:**

По причинам безопасности в токопроводящей части штекера можно использовать только гнездовые контакты.

Круглый разъем M17 до M58

M40 - силовые соединители

Кабельный соединитель

- Крепление для быстрого монтажа SPEEDCON или стандартное крепление M40
- Стандартная накатанная гайка совместима с ответными частями со стандартной наружной резьбой SPEEDCON или M40
- Индивидуальная маркировка штекерных соединителей цветными кольцами



Кабельный соединитель, SPEEDCON



Кабельный соединитель

Описание	Область захвата кабеля	Данные для заказа				Данные для заказа			
		Артикул №	Штук	Артикул №	Штук	Артикул №	Штук	Артикул №	Штук
Норпус кабельного соединителя, контактной вставкой, без контактов, сечение подсоединяемых проводников до 16 мм ²		кол-во контактов 2+3+PE		кол-во контактов 4+3+PE		кол-во контактов 2+3+PE		кол-во контактов 4+3+PE	
	9 мм ... 14 мм	1613428	1	1613434	1	1613518	1	1613528	1
	14 мм ... 20,5 мм	1613429	1	1613435	1	1613519	1	1613529	1
	20,5 мм ... 26,5 мм	1613430	1	1613436	1	1613520	1	1613530	1
Обжимные контакты		Принадлежности				Принадлежности			
Цветные кольца, 50 штук в наборе (для заказа по отдельности)		Описания гнездовых контактов см. на стр. 385 см. стр. 412				Описания гнездовых контактов см. на стр. 385 см. стр. 412			

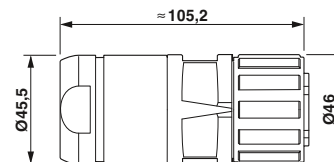

Кабельные и приборные соединители

- Совместим с ответными частями с накатанными гайками SPEEDCON или стандартными M40
- Индивидуальная маркировка штекерных соединителей цветными кольцами



Переходной соединитель



Приборный соединитель, прямой

Описание	Область захвата кабеля	Данные для заказа				Данные для заказа			
		Артикул №	Штук	Артикул №	Штук	Артикул №	Штук	Артикул №	Штук
Переходной соединитель, контактной вставкой, без контактов, сечение присоединяемых проводников до 16 мм ²	9 мм ... 14 мм	1613425	1	1613431	1	1613517	1	1613527	1
	14 мм ... 20,5 мм	1613426	1	1613432	1				
	20,5 мм ... 26,5 мм	1613427	1	1613433	1				
Прямой приборный соединитель, контактной вставкой, без контактов									
Сечение присоединяемого провода до 10 мм ²									
		Принадлежности				Принадлежности			
Обжимные контакты Цветные кольца, 50 штук в наборе (для заказа по отдельности)		Описание штыревых контактов см. на стр. 385 см. стр. 412				Описание штыревых контактов см. на стр. 385 см. стр. 412			

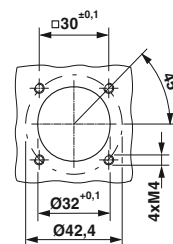
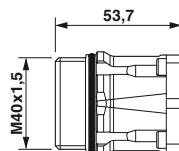
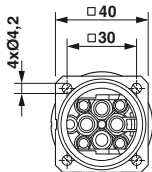
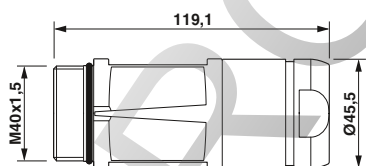

Установочные размеры

Круглый разъем M17 до M58

M40 - силовые соединители

Приборный соединитель с накатанной гайкой

- Крепление для быстрого монтажа SPEEDCON или стандартное крепление M40
- Стандартная накатанная гайка совместима с ответными частями со стандартной наружной резьбой SPEEDCON или M40
- Приборный соединитель с накатанной гайкой должен оснащаться гнездовыми контактами



Приборный соединитель, прямой, с накатанной гайкой SPEEDCON



Приборный соединитель, прямой, с накатанной гайкой

Описание	Данные для заказа				Данные для заказа			
	Артикул №	Штук	Артикул №	Штук	Артикул №	Штук	Артикул №	Штук
Приборный соединитель, с накатанной гайкой SPEEDCON, прямой, с контактной вставкой, без контактов Сечение подключаемого провода до 16 мм ²	кол-во контактов 2+3+PE		кол-во контактов 4+3+PE		кол-во контактов 2+3+PE		кол-во контактов 4+3+PE	
	1613524	1	1613534	1				
Приборный соединитель, со стандартной накатанной гайкой, прямой, с контактной вставкой, без контактов Сечение подключаемого провода до 16 мм ²					1605823	1	1605865	1
Обжимные контакты		Принадлежности		Принадлежности		Принадлежности		
Цветные кольца, 50 штук в наборе (для заказа по отдельности)		Описания гнездовых контактов см. на стр. 385 см. стр. 412		Описания гнездовых контактов см. на стр. 385 см. стр. 412		Описания гнездовых контактов см. на стр. 385 см. стр. 412		

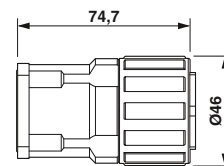
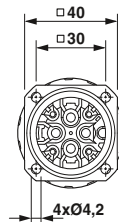
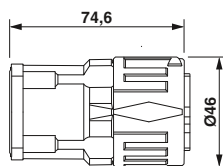
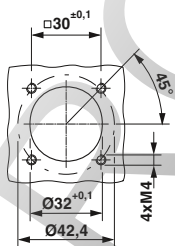

Установочные размеры

Приборный соединитель с накатанной гайкой

Приборный соединитель с накатанной гайкой должен оснащаться гнездовыми контактами.



Приборный соединитель, угловой, с накатанной гайкой SPEEDCON



Приборный соединитель с накатанной гайкой, угловой

Описание	Данные для заказа				Данные для заказа			
	Артикул №	Штук	Артикул №	Штук	Артикул №	Штук	Артикул №	Штук
Приборный соединитель, с накатанной гайкой SPEEDCON, угловой, с носителем контактов, без контактов								
Сечение подключаемого провода до 16 мм ²	1613525	1	1613535	1				
Приборный соединитель, с накатанной гайкой, угловой, с носителем контактов, без контактов								
Сечение подключаемого провода до 16 мм ²					1607532	1	1607543	1
	Принадлежности				Принадлежности			
Обжимные контакты Цветные кольца, 50 штук в наборе (для заказа по отдельности)	Описания гнездовых контактов см. на стр. 385 см. стр. 412				Описания гнездовых контактов см. на стр. 385 см. стр. 412			

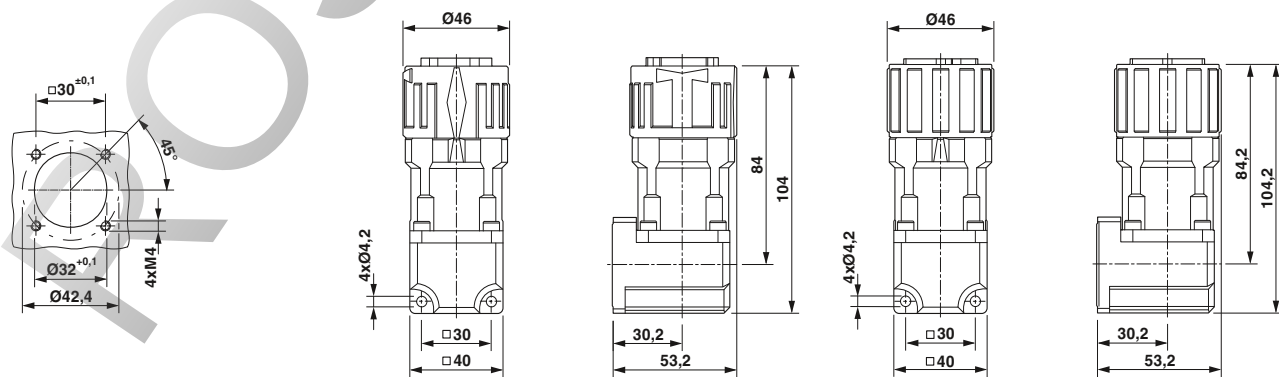

Установочные размеры

Круглый разъем M17 до M58

M40 - силовые соединители

Приборный соединитель, угловой, поворотный

- Совместим с ответными частями с накатанными гайками SPEEDCON или стандартными M40
- Угловой корпус допускает бесступенчатое вращение в диапазоне 310°.
- Индивидуальная маркировка штекерных соединителей цветными кольцами



Приборный соединитель, угловой, поворотный

Данные для заказа

Описание	Артикул №	Штук	Артикул №	Штук
	Приборный соединитель, угловой, поворотный, с контактной вставкой, без контактов Сечение присоединяемого провода до 10 мм ²	1620663	1	1620664

Принадлежности

Обжимные контакты Цветные кольца, 50 штук в наборе (для заказа по отдельности)	Описание штыревых контактов см. на стр. 385 см. стр. 412
---	---

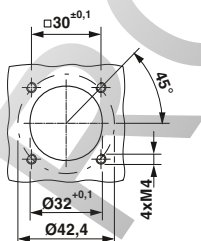

Установочные размеры

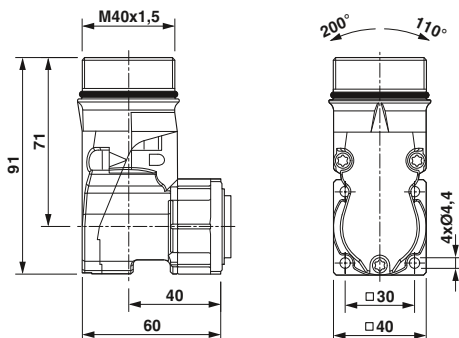

Обжимные контакты, точеные

6-полюсное (2+3+PE) исполнение комплектуется двумя сигнальными контактами диам. 2 мм и четырьмя 3,6 мм контактами (три контакта для цепи питания, один PE-контакт).

8-полюсное (4+3+PE) исполнение комплектуется четырьмя 2 мм сигнальными контактами и четырьмя 3,6 мм контактами (три контакта для цепи питания, один PE-контакт).

Указание: В зависимости от используемых гибких проводников возможны отклонения от нижеперечисленных значений в сечениях (области обжима).



Обжимные контакты, гнездовые



Обжимные контакты, штыревые

Данные для заказа			Данные для заказа		
Тип	Артикул №	Штук	Тип	Артикул №	Штук
Гнездовые контакты, диам. 3,6 мм, для кабельного и приборного соединителей с накатанной гайкой, силовой и PE-контакт	1,0 ... 2,5	SM-36KS001	1605756	20	
	2,5 ... 4,0	SM-36KS002	1605758	20	
	4,0 ... 6,0	SM-36KS003	1605760	20	
	6,0 ... 10,0 (16,0)	SM-36KS004	1605762	20	
Гнездовые контакты, диам. 2,0 мм, для кабельного и приборного соединителей с накатанной гайкой накаткой, сигнальные контакты	0,25 ... 1,0	SF-7PS2000	1605636	50	
	0,75 ... 1,5	SF-7NS2000	1605631	50	
	1,0 ... 2,5	SF-7QS2000	1605643	50	
	4,0	SF-7MS2000	1605628	50	
Штыревые контакты, диам. 3,6 мм, для кабельного вилочного соединителя, силовой и PE-контакт	1,0 ... 2,5		SM-36KP005	1605749	20
	2,5 ... 4,0		SM-36KP006	1605750	20
	4,0 ... 6,0		SM-36KP008	1605754	20
	6,0 ... 10,0 (16,0)		SM-36KP007	1605752	20
Штыревые контакты, диам. 2,0 мм, для кабельного вилочного соединителя, сигнальные контакты	0,25 ... 1,0		SM-20KP006	1605738	50
	0,75 ... 1,5		SM-20KP005	1605736	50
	1,0 ... 2,5		SM-20KP007	1605739	50
	4,0		SM-20KP008	1605741	50
Штыревые контакты, диам. 3,6 мм, для приборного соединителя, силовой и PE-контакт	0,75 ... 1,5		SM-36KP001	1605743	20
	1,0 ... 2,5		SM-36KP009	1607057	20
	1,0 ... 4,0		SM-36KP002	1605744	20
	4,0 ... 6,0		SM-36KP003	1605745	20
	6,0 ... 10,0		SM-36KP004	1605747	20
Штыревые контакты, диам. 2,0 мм, для приборного соединителя, сигнальные контакты	0,14 ... 0,25		SF-7RP2000	1605646	50
	0,25 ... 1,0		SF-7PP2000	1605634	50
	0,75 ... 1,5		SF-20KP004	1607376	50
	1,0 ... 2,5		SF-7QP2000	1605639	50
	4,0		SF-7MP2000	1605626	50

Принадлежности		Принадлежности	
Инструменты для обжима	заказываются отдельно, см. стр. 407	Инструменты для обжима	заказываются отдельно, см. стр. 407

Нол-во полюсов	Количество контактов	Диаметр контакта [мм]
6(2+3+PE)	2+3+PE	2+3,6+3,6
8(4+3+PE)	4+3+PE	2+3,6+3,6

Круглый разъем M17 до M58

M58 - силовые соединители

Электрические и механические характеристики:

Механические данные

Материал корпуса:	Алюминий
Поверхность корпуса:	Алюминий, анодированный
Изолирующая часть корпуса:	Полиамид (PA 66)
Поверхность контактов:	Силовые и заземляющие контакты: посеребренные (Ag), сигнальные контакты: позолоченные (Au)
Способ подключения:	Обжимные контакты
Уплотнительные кольца:	Фтористый каучук (FPM)
Температура окружающей среды:	-40°C ... 120°C
Ввод проводов:	Кабельные и переходные соединители для кабелей диаметром 17 - 36 мм, экранирован.
Тип фиксации:	Винтовое крепление M58 x 2
Циклы подключения, мех.:	Стандарт: 100
Степень защиты:	IP67, в закрытом состоянии

Электрические данные

Кол-во полюсов	6 (2+3+PE)			8 (4+3+PE)		
	2	3	PE	4	3	PE
Контакты						
Диаметр контакта [мм]	1,6	10	10	1,6	10	10
Сечение гибкого проводника						
Точеные обжимные контакты [мм ²]	0,75 ... 1,5	10 ... 50	10 ... 50	0,75 ... 1,5	10 ... 50	10 ... 50
Номинальный ток на контакт при 25 °C ¹⁾ [A]	12	150	-	12	150	-
Данные согласно DIN EN 61984:2009						
Расчетное напряжение [В пост./перем. тока]	250	630	-	250	630	-
Тестовое/импульсное напряжение [кВ пост. тока]	4	6	-	4	6	-
Категория перенапряжения		III			III	
Степень загрязнения		3			3	
Высота установки [м]		до 2000			до 2000	
Область прижима кабеля ²⁾ макс. Ø [мм]		36			36	

¹⁾ Эффективная предельно допустимая сила тока определяется по кривой снижения характеристик в зависимости от области применения.

²⁾ Приведенные на следующих страницах области прижима кабельных зажимов могут изменяться в зависимости от материала и конструкции кабеля. Ответственность за подбор и проверку продукции несет пользователь.

Указание:

В отличие от штекерных разъемов штекерные соединители должны подключаться или извлекаться только после отключения подачи напряжения.

Схема расположения контактов и кодировка

Нумерация контактных гнезд
(Вид со стороны подключения)

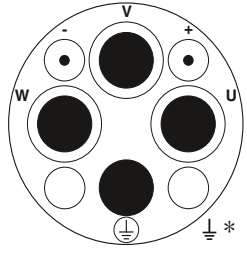
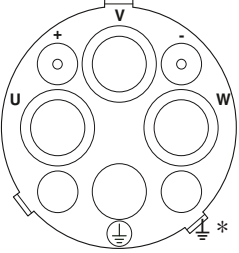
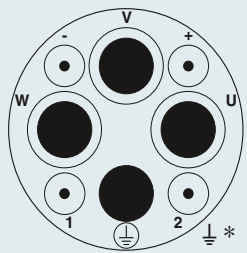
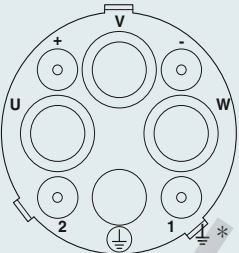
Кол-во полюсов	Штыревая часть	Гнездо
<p>6-полюсн. (2 + 3 + PE) Обжим</p>		
<p>8-полюсн. (4 + 3 + PE) Обжим</p>		

* с заземляющей пружиной,
PE с опережением

Руководство по подбору

Силовые соединители M58 до 150 А / 630 В, область обжима до 50 мм²

- Кабельный соединитель
- Переходные соединители
- Аппаратн. соединитель прямой

Силовые соединители поставляются в полностью смонтированном состоянии и оснащаются соответствующими обжимными контактами.

Матрица продукции содержит обзор представленных в ассортименте компонентов.

Тип штекерного разъема

Кабельный соединитель

экранирован.

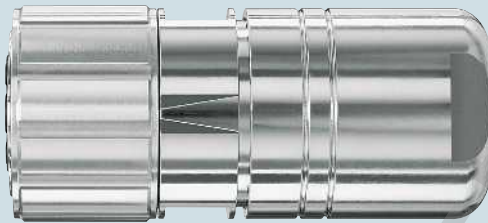

см. стр. 390.

Кабельные соединители

экранирован.

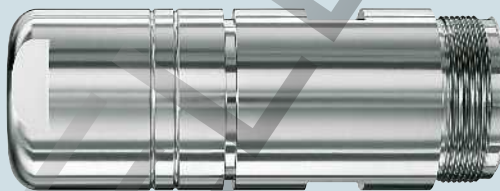

см. стр. 390.

Приборные соединители

экранирован.



см. стр. 391.

Обжимные контакты

Инструмент / принадлежности

Гнездовые контакты

Гнездовые контакты

Точеные, см. стр. 392.



Штыревые контакты

Штыревые контакты

Точеные, см. стр. 392.



Штыревые контакты

Инструменты для обжима

Обжимное устройство для силовых и заземляющих контактов Ø 10 мм, см. стр. 408.



Обжимные клещи для сигнальных контактов Ø 1,6 мм, см. стр. 408.

**Указание:**

По причинам безопасности в токопроводящей части штекера можно использовать только гнездовые контакты.

Круглый разъем M17 до M58

M58 - силовые соединители

Кабельные и переходные соединители

- Высокая передаваемая мощность до 630 В и 150 А
- Сечение подключаемого провода до 50 мм²
- Область захвата кабеля от 17 мм до 36 мм



Кабельный соединитель- розетка



Кабельный соединитель- вилка

Описание	Область захвата кабеля	Данные для заказа				Данные для заказа			
		Артикул №	Штук	Артикул №	Штук	Артикул №	Штук	Артикул №	Штук
Корпус штекера, с контактной вставкой без контактов, для кабелей диаметром:	17 мм ... 25 мм	1607503	1	1607508	1	1607500	1	1607506	1
	25 мм ... 36 мм	1607501	1	1607507	1	1607499	1	1607505	1
		Принадлежности				Принадлежности			
Обжимные контакты		Описание гнездовых контактов см. на стр. 392				Описание штыревых контактов см. на стр. 392			

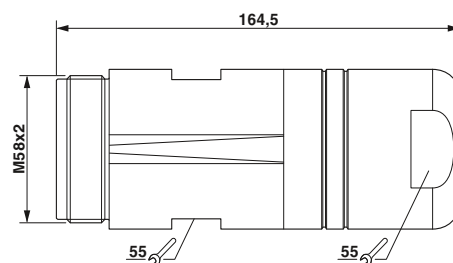
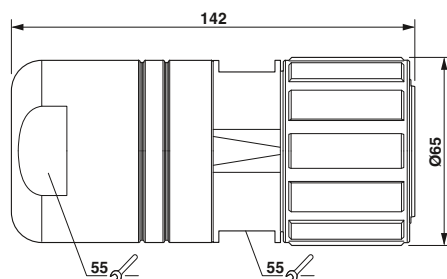

Приборный соединитель для монтажа на передней части стенки

Кабельные викилчные соединители и приборные соединители комплектуются штыревыми контактами, кабельные соединители комплектуются гнездовыми контактами.



Приборный соединитель,
прямой

Данные для заказа

Описание	Артикул №	Штук	Артикул №	Штук
	Прямой приборный соединитель, с контактной вставкой, без контактов	нол-во контактов 2+3+PE		нол-во контактов 4+3+PE
	1615686	1	1615687	1

Принадлежности

Обжимные контакты	Описание штыревых контактов см. на стр. 392
-------------------	---

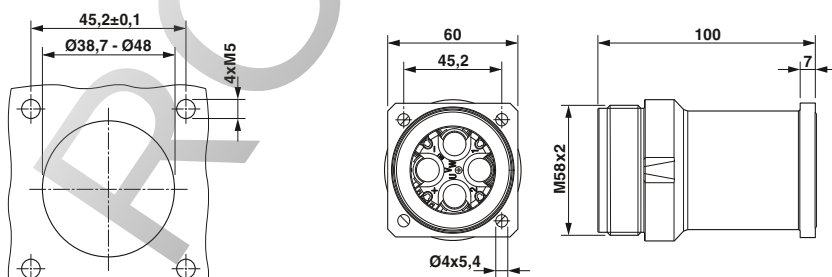

Установочные размеры

Круглый разъем M17 до M58

M58 - силовые соединители

Обжимные контакты, точеные

6-полюсное (2+3+PE) исполнение комплектуется двумя сигнальными контактами диам. 1,6 мм и четырьмя 10 мм контактами (три контакта для цепи питания, один PE-контакт).

8-полюсное (4+3+PE) исполнение комплектуется четырьмя 1,6 мм сигнальными контактами и четырьмя 10 мм контактами (три контакта для цепи питания, один PE-контакт).

Указание: В зависимости от используемых гибких проводников возможны отклонения от нижеперечисленных значений в сечениях (области обжима).



Обжимные контакты, гнездовые



Обжимные контакты, штыревые

		Данные для заказа			Данные для заказа		
Описание	Сечение присоединяемого проводника [мм²]	Тип	Артикул №	Штук	Тип	Артикул №	Штук
Гнездовые контакты, диам. 10,0 мм, для кабельного соединителя, силовой и PE-контакт	10,0	SL-1CKS010	1607916	4			
	16,0	SL-1CKS020	1607917	4			
	25,0	SL-1CKS030	1607918	4			
	35,0	SL-1CKS040	1607919	4			
	50,0	SL-1CKS050	1607920	4			
Гнездовые контакты Ø 1,6 мм для кабельного соединителя, сигнальные контакты	0,75 ... 1,5	SL-16KS010	1607956	4			
Штыревые контакты, диам. 10,0 мм, для кабельного вилочного соединителя и приборного соединителя, силовой и PE-контакт	10,0				SL-1CKP010	1607911	4
	16,0				SL-1CKP020	1607912	4
	25,0				SL-1CKP030	1607913	4
	35,0				SL-1CKP040	1607914	4
	50,0				SL-1CKP050	1607915	4
Штыревые контакты Ø 1,6 мм для кабельного вилочного соединителя приборного соединителя, сигнальные контакты	0,75 ... 1,5				SL-16KP010	1607909	4
		Принадлежности			Принадлежности		
Инструменты для обжима		заказываются отдельно, см. стр. 408 и далее			заказываются отдельно, см. стр. 408 и далее		

Кол-во полюсов	Количество контактов	Диаметр контакта [мм]
6(2+3+PE)	2+3+PE	1,6+10+10
8(4+3+PE)	4+3+PE	1,6+10+10

ROSENBERG ELECTRIC

Круглый разъем M17 до M58

Штекерные соединители для сигнальных цепей и питания с заливкой пластиком

Штекерные соединители с пластиковой заливкой для сигнальных цепей M17 и M23

- Ответный штекерный разъем
- Переходное сопротивление $\leq 0,3 \text{ Ом}$
- Материал контактов CuZn, позолоченные
- слабовоспламеняющийся материал в области захвата, TPU
- Накатанная гайка CuZn/Gd-Zn, никелированная
- Степень защиты IP67
- Диапазон температур штекерной головки от -40 до $+105 \text{ °C}$
- Нумерация контактов стандартная и в обратном порядке
- Стандартная резьба M17 и M23 - крепление для быстрого монтажа SPEEDCON по запросу
- поворотные угловые варианты

M17, 17-полюсн., Розетка, стандартный, 60 В, 9 А

M23, 12-полюсн., Розетка, Против часовой стрелки, 150 В, 9 А

M23, 12-полюсн., Розетка, Против часовой стрелки, 150 В, 9 А



	E01		E00		E00	
	Данные для заказа		Данные для заказа		Данные для заказа	
Без разъема	Art. №		Art. №		Art. №	
	2 м	1624780	2 м	1619247	2 м	1619280
	5 м	1624781	5 м	1619248	5 м	1619281
	10 м	1624782	10 м	1619249	10 м	1619282
M17, 17-конт., штыревой						
	2 м	1624778				
	5 м	1624783				
	10 м	1624784				
M23, 12-конт., штыревой						
			2 м	1619289		
			5 м	1619290		
			10 м	1619291		
M23, 12-конт., штыревой						
M23, 17-конт., штыревой						

Характеристики проводников:

Тип / Применение	Цвет	Формат	Материал оболочки / жил	Назначение	Диапазон температур
E00 Обратная связь	оранжевый	экранированный, 4x2x0,25+2x0,5	TPU / PP	1 - розовый 2 - красный 3 - черный 4 - синий 5 - коричневый 6 - зеленый 7 - фиолетовый 8 - серый 9 - внешнее экранирование 10 - белый 11 - не подключен 12 - коричневый	подвижный: $-20 \text{ °C} \dots 60 \text{ °C}$ закрепленный: $-40 \text{ °C} \dots 80 \text{ °C}$
E01 Обратная связь	зеленый	экранированный, 3x2x0,14 + 2x0,5 + 4x0,14 + 4x0,22	TPU / TPM	1 - желтый 2 - зеленый 3 - красный 4 - не подключен 5 - синий 6 - не подключен 7 - коричнево-синий (кодер) 8 - зелено-черный (+темп.) 9 - зелено-красный (-темп.) 10 - коричнево-красный (P-кодер) 11 - черный 12 - коричневый 13 - оранжевый 14 - бело-черный 15 - коричнево-серый (датчик перенапряжения) 16 - коричнево-желтый (датчик) 17 - внутреннее экранирование 1 - 3"	подвижный: $-30 \text{ °C} \dots 60 \text{ °C}$ закрепленный: $-30 \text{ °C} \dots 80 \text{ °C}$

Штекерные соединители для сигнальных цепей и питания с заливкой пластиком

M23, 12-полюсн., Розетка, стандартный, 150 В, 9 А		M23, 12-полюсн., Розетка, стандартный, 150 В, 9 А		M23, 17-полюсн., Розетка, стандартный, 100 В, 9 А		M23, 17-полюсн., Розетка, стандартный, 100 В, 9 А	
E00		E00		E01		E01	
Данные для заказа		Данные для заказа		Данные для заказа		Данные для заказа	
Арт. №		Арт. №		Арт. №		Арт. №	
2 м	1619250	2 м	1619285	2 м	1619277	2 м	1619286
5 м	1619273	5 м	1619283	5 м	1619278	5 м	1619287
10 м	1619274	10 м	1619284	10 м	1619279	10 м	1619288
2 м	1619292						
5 м	1619293						
10 м	1619294						
				2 м	1619295		
				5 м	1619296		
				10 м	1619297		

PHOENIX ELECTRIC

PHOENIX ELECTRIC

Круглый разъем M17 до M58

Штекерные соединители для сигнальных цепей и питания с заливкой пластиком

Пластиковые соединители для силовых цепей M17, изготовленные методом экструзии

- Переходное сопротивление $\leq 0,3$ Ом
- Материал контактов CuZn, позолоченные
- слабовоспламеняющийся материал в области захвата, TPU
- Накатанная гайка CuZn/Gd-Zn, никелированная
- Степень защиты IP67
- Диапазон температур штекерной головки от -40 до +105 °C
- Нумерация контактов стандартная
- Стандартная резьба M17 - крепление для быстрого монтажа SPEEDCON по запросу

M17, 3+PE-полюсн., Розетка, стандартный, 630 В, 18 А

M17, 3+PE-полюсн., Розетка, стандартный, 630 В, 26 А

M17, 5+PE-полюсн., Розетка, стандартный, 630 В, 12 А



	B00		B01		C00	
	Данные для заказа		Данные для заказа		Данные для заказа	
Без разъема	Арт. №		Арт. №		Арт. №	
	2 м	1619298	2 м	1619301	2 м	1619307
	5 м	1619299	5 м	1619302	5 м	1619308
	10 м	1619300	10 м	1619303	10 м	1619309
M17, контакты 3+PE, штыревой	Арт. №		Арт. №		Арт. №	
	2 м	1619304	2 м	1619326		
	5 м	1619305	5 м	1619327		
	10 м	1619306	10 м	1619328		
M17, контакты 5+PE, штыревой	Арт. №		Арт. №		Арт. №	
					2 м	1619316
					5 м	1619317
					10 м	1619318
M17, контакты 7+PE, штыревой	Арт. №		Арт. №		Арт. №	

Характеристики проводников:

Тип	Цвет	Формат	Материал оболочки / жил	Назначение	Диапазон температур	
B00 Сервосистема	оранжевый	экранированный, 4x1,50	Полиуретан / TPM	1 - черный U 2 - черный V 3 - черный W	подвижный: -20 °C ... 60 °C закрепленный: -40 °C ... 80 °C	
B01 Сервосистема	оранжевый	экранированный, 4x2,50	TPU / TPM	PE - зеленый/желтый*	подвижный: -20 °C ... 70 °C закрепленный: -50 °C ... 80 °C	
C00 Сервосистема	оранжевый	экранированный, 4x0,75+2x0,5	Полиуретан / TPM	1 - черный U 6 - черный V 7 - черный W PE - зеленый/желтый	3 - черный, 5 (тормоз) 4 - черный, 6 (тормоз)	подвижный: -30 °C ... 70 °C закрепленный: -40 °C ... 80 °C
C01 Сервосистема	оранжевый	экранированный, 4G1+2x0,5	Полиуретан / TPE	PE - зеленый/желтый	подвижный: -5 °C ... 70 °C закрепленный: -30 °C ... 70 °C	
D00 Сервосистема	оранжевый	экранированный, 4x0,75+2x2x0,34	Полиуретан / TPM	1 - черный U 2 - черный V 3 - черный W	A - черный 5 (тормоз) B - черный 6 (тормоз) C - черный 7 (темп. двиг. +)	подвижный: -30 °C ... 90 °C закрепленный: -40 °C ... 90 °C
D01 Сервосистема	оранжевый	экранированный, 4x1,0 + 2x2x0,75	Полиуретан / TPM	PE - зеленый/желтый	D - черный 8 (темп. двиг. -)	подвижный: -20 °C ... 60 °C закрепленный: -40 °C ... 80 °C

Штекерные соединители для сигнальных цепей и питания с заливкой пластиком

M17, 5+PE-полюсн.,
Розетка, стандартный,
630 В, 15 А



C01

M17, 4+3+PE-полюсн.,
Розетка, стандартный,
630 В, 12 А



D00

M17, 4+3+PE-полюсн.,
Розетка, стандартный,
630 В, 15 А



D01

Данные для заказа		Данные для заказа		Данные для заказа	
Арт. №	Арт. №	Арт. №	Арт. №	Арт. №	Арт. №
2 м	1619310	2 м	1624785	2 м	1619313
5 м	1619311	5 м	1624786	5 м	1619314
10 м	1619312	10 м	1624792	10 м	1619315



2 м 1619319
5 м 1619321
10 м 1619322

2 м	1624787	2 м	1619323
5 м	1624788	5 м	1619324
10 м	1624789	10 м	1619325

PHOENIX ELECTRIC

Круглый разъем M17 до M58

Штекерные соединители для сигнальных цепей и питания с заливкой пластиком

Штекерные разъемы с пластиковой заливкой для силовых цепей M23

- Переходное сопротивление $\leq 0,3$ Ом
- Материал контактов CuZn, позолоченные
- слабовоспламеняющийся материал в области захвата, TPU
- Накатанная гайка CuZn/Gd-Zn, никелированная
- Степень защиты IP67
- Диапазон температур штекерной головки от -40 до +105 °C
- Нумерация контактов стандартная
- Стандартная резьба M23 - крепление для быстрого монтажа SPEEDCON по запросу
- поворотное угловое исполнение (только с усиленным приборным штекерным разъемом 1620619)

M23, 3+PE-полюсн., Розетка, стандартный, 630 В, 34 А

M23, 4+PE-полюсн., Розетка, стандартный, 630 В, 34 А

M23, 5+PE-полюсн., Розетка, стандартный, 630 В, 18 А



	A00		A01		C02	
	Данные для заказа		Данные для заказа		Данные для заказа	
	Арт. №		Арт. №		Арт. №	
Без разъема	2 м	1624771	2 м	1625776	2 м	1618957
	5 м	1619622	5 м	1625777	5 м	1618958
	10 м	1624772	10 м	1625775	10 м	1618959
M23, контакты 3+PE, штыревой	2 м	1624773				
	5 м	1619606				
	10 м	1624774				
M23, контакты 4+PE, штыревой			2 м	1625779		
			5 м	1625781		
			10 м	1625780		
M23, контакты 5+PE, штыревой					2 м	1618964
					5 м	1618965
					10 м	1618966

Характеристики проводников:

Тип	Цвет	Формат	Материал оболочки / жил	Назначение	Диапазон температур	
A00 Энергия	серый	экранированный, 4x4,0	ПВХ / ПВХ	1 - не подключен 2 - черный 3 PE - зеленый/желтый	4 - черный 1 5 - черный 2 6 - не подключен	закрепленный: -40 °C ... 90 °C
A01 Энергия	серый	5x4,0	ПВХ / ПВХ	1 - черный 4 2 - черный 3 PE - зеленый/желтый	4 - черный 1 5 - черный 2 6 - не подключен	закрепленный: -40 °C ... 90 °C
C02 Сервосистема	оранжевый	экранированный, 4x1,50+2x1,5	Полиуретан / ТРМ	1 - черный U 2 - черный V 6 - черный W PE - зеленый/желтый	4 - черный, (тормоз BR1) 5 - белый, (тормоз BR2)	подвижный: -20 °C ... 60 °C закрепленный: -40 °C ... 80 °C
C03 Сервосистема	оранжевый	экранированный, 4x2,50+2x1,5	TPU / ТРМ			подвижный: -20 °C ... 70 °C закрепленный: -50 °C ... 80 °C

Штекерные соединители для сигнальных цепей и питания с заливкой пластиком

M23, 5+PE-полюсн.,
Розетка, стандартный,
630 В, 18 А

M23, 5+PE-полюсн.,
Розетка, стандартный,
630 В, 26 А

M23, 5+PE-полюсн.,
Розетка, стандартный,
630 В, 26 А



C02

C03

C03

Данные для заказа

Данные для заказа

Данные для заказа

Арт. №

Арт. №

Арт. №

2 м 1620415
5 м 1620416
10 м 1620417

2 м 1620396
5 м 1620397
10 м 1620398

2 м 1620418
5 м 1620419
10 м 1620420

2 м 1620406
5 м 1620407
10 м 1620408



PHOENIX ELECTRIC

Круглый разъем M17 до M58

Штекерные соединители для сигнальных цепей и питания с заливкой пластиком

Штекерные разъемы с пластиковой заливкой для силовых цепей M23

- Переходное сопротивление $\leq 0,3$ Ом
- Материал контактов CuZn, позолоченные
- слабовоспламеняющийся материал в области захвата, TPU
- Накатанная гайка CuZn/Gd-Zn, никелированная
- Степень защиты IP67
- Диапазон температур штекерной головки от -40 до +105 °С
- Нумерация контактов стандартная
- Стандартная резьба M23 - крепление для быстрого монтажа SPEEDCON по запросу
- поворотное угловое исполнение (только с усиленным приборным штекерным разъемом 1620620)

	M23, 4+3+PE-полюсн., Розетка, стандартный, 250 В/630 В, 18 А		M23, 4+3+PE-полюсн., Розетка, стандартный, 250 В/630 В, 18 А		M23, 4+3+PE-полюсн., Розетка, стандартный, 250 В/630 В, 26 А	
	D02		D02		D03	
Данные для заказа	Данные для заказа		Данные для заказа		Данные для заказа	
Без разъема	Арт. №		Арт. №		Арт. №	
	2 м	1620399	2 м	1620421	2 м	1620402
	5 м	1620400	5 м	1620422	5 м	1620404
	10 м	1620401	10 м	1620423	10 м	1620405
M23, контакты 4+3+PE, штыревой	Арт. №		Арт. №		Арт. №	
	2 м	1620409			2 м	1620412
	5 м	1620410			5 м	1620413
	10 м	1620411			10 м	1620414

Характеристики проводников:

Тип	Цвет	Формат	Материал оболочки / жил	Назначение		Диапазон температур
D02 Сервосистема	оранжевый	экранированный, 4x1,5 + 2x2x0,75	Полиуретан / ТРМ	1 - черный U 3 - черный V 4 - черный W	A - черный 5 (тормоз) B - черный 6 (тормоз) C - черный 7 (темп. двиг. +) D - черный 8 (темп. двиг. -)	подвижный: -20 °С ... 60 °С закрепленный: -40 °С ... 80 °С
D03 Сервосистема	оранжевый	экранированный, 4x2,5 + 2 x 2x0,75	Полиуретан / ТРМ	РЕ - зеленый/желтый		подвижный: -20 °С ... 60 °С закрепленный: -40 °С ... 80 °С

M23, 4+3+PE-полюсн.,
Розетка, стандартный,
250 В/630 В, 26 А



D03

Данные для заказа

Арт. №

2 м	1620424
5 м	1620425
10 м	1620426

PHOENIX ELECTRIC

Круглый разъем M17 до M58

Штекерные соединители для сигнальных цепей и питания с заливкой пластиком

Штекерные разъемы с пластиковой заливкой для силовых цепей M40

- Переходное сопротивление $\leq 0,3$ Ом
- Материал контактов CuZn, позолоченные
- слабовоспламеняющийся материал в области захвата, TPU
- Накатанная гайка CuZn/Gd-Zn, никелированная
- Степень защиты IP67
- Диапазон температур штекерной головки от -40 до +105 °C
- Нумерация контактов стандартная
- Стандартная резьба M40 - крепление для быстрого монтажа SPEEDCON по запросу

M40, 2+3+PE-полюсн., Розетка, стандартный, 250 В/630 В, 26 А

M40, 2+3+PE-полюсн., Розетка, стандартный, 250 В/630 В, 34 А

M40, 2+3+PE-полюсн., Розетка, стандартный, 250 В/630 В, 44 А



	C03		C04		C05	
	Данные для заказа		Данные для заказа		Данные для заказа	
Без разъема	Арт. №		Арт. №		Арт. №	
	2 м	1619329	2 м	1620311	2 м	1620316
	5 м	1620309	5 м	1620313	5 м	1620317
	10 м	1620310	10 м	1620314	10 м	1620318
M40, контакты 2+3+PE, штыревой	Арт. №		Арт. №		Арт. №	
	2 м	1620345	2 м	1620348	2 м	1620376
	5 м	1620346	5 м	1620349	5 м	1620377
	10 м	1620347	10 м	1620375	10 м	1620378
M40, контакты 4+3+PE, штыревой	Арт. №		Арт. №		Арт. №	
	Арт. №		Арт. №		Арт. №	

Характеристики проводников:

Тип	Цвет	Формат	Материал оболочки / жил	Назначение	Диапазон температур	
C03 Сервосистема	оранжевый	экранированный, 4x2,50 + 2x1,5	TPU / TPM	1 - черный U 2 - черный V 6 - черный W PE - зеленый/желтый	4 - черный, (тормоз BR1) 5 - белый, (тормоз BR2)	подвижный: -20 °C ... 70 °C закрепленный: -50 °C ... 80 °C
C04 Сервосистема	оранжевый	экранированный, 4x4,00 + 2x1,5	TPU / TPM			подвижный: -20 °C ... 70 °C закрепленный: -50 °C ... 80 °C
C05 Сервосистема	оранжевый	экранированный, 4x6,00 + 2x1,5	Полиуретан / TPE			подвижный: -40 °C ... 80 °C закрепленный: -50 °C ... 90 °C
C06 Сервосистема	оранжевый	экранированный, 4x10,0 + 2x1,5	TPU / TPM			подвижный: -20 °C ... 70 °C закрепленный: -50 °C ... 80 °C
D03 Сервосистема	оранжевый	экранированный, 4x2,5 + 2x2x0,75	Полиуретан / TPM	1 - черный U 3 - черный V 4 - черный W PE - зеленый/желтый	A - черный 5 (тормоз) B - черный 6 (тормоз) C - черный 7 (темп. двиг. +) D - черный 8 (темп. двиг. -)	подвижный: -20 °C ... 60 °C закрепленный: -40 °C ... 80 °C
D04 Сервосистема	оранжевый	экранированный, 4x4,0 + 2x1,5 + 2x1,0	Полиуретан / TPM			подвижный: -30 °C ... 80 °C закрепленный: -45 °C ... 80 °C
D05 Сервосистема	оранжевый	экранированный, 4x6,0 + 2x1,5 + 2x1,0	Полиуретан / TPM			подвижный: -30 °C ... 60 °C закрепленный: -30 °C ... 80 °C
D06 Сервосистема	оранжевый	экранированный, 4x10 + 2x1,5 + 2x1,0	Полиуретан / TPM			подвижный: -20 °C ... 60 °C закрепленный: -40 °C ... 80 °C

Штекерные соединители для сигнальных цепей и питания с заливкой пластиком

M40, 2+3+PE-полюсн.,
Розетка, стандартный,
250 В/630 В, 61 А

M40, 4+3+PE-полюсн.,
Розетка, стандартный,
250 В/630 В, 26 А

M40, 4+3+PE-полюсн.,
Розетка, стандартный,
250 В/630 В, 34 А

M40, 4+3+PE-полюсн.,
Розетка, стандартный,
250 В/630 В, 44 А

M40, 4+3+PE-полюсн.,
Розетка, стандартный,
250 В/630 В, 61 А



C06

D03

D04

D05

D06

Данные для заказа		Данные для заказа		Данные для заказа		Данные для заказа		Данные для заказа	
Арт. №		Арт. №		Арт. №		Арт. №		Арт. №	
2 м	1620319	2 м	1620322	2 м	1620325	2 м	1620339	2 м	1620342
5 м	1620320	5 м	1620323	5 м	1620337	5 м	1620340	5 м	1620343
10 м	1620321	10 м	1620324	10 м	1620338	10 м	1620341	10 м	1620344
2 м	1620379								
5 м	1620380								
10 м	1620381								
		2 м	1620382	2 м	1620385	2 м	1620390	2 м	1620393
		5 м	1620383	5 м	1620386	5 м	1620391	5 м	1620394
		10 м	1620384	10 м	1620387	10 м	1620392	10 м	1620395

Инструмент и принадлежности

Инструменты и принадлежности для соединителей M23 для сигнальных цепей

Для установки катанных и точеных контактов RC поставляются обжимные клещи RC-Z2130 и RC-Z2514.

Обжимные клещи RC-Z2514 с 4 стержнями предназначаются для обжима точеных контактов RC. В упаковке содержится подробная инструкция по эксплуатации.



Обжимной инструмент для катанных / точеных контактов



Инструмент для установки/отсоединения контакта

Описание	Данные для заказа			Данные для заказа		
	Тип	Артикул №	Штук	Тип	Артикул №	Штук
Инструмент для обжима катанных обжимных контактов RC RC диам. 1 мм Сечение гибких проводников 0,08 ... 0,56 мм ²	RC-Z2130	1604267	1			
Клещи для обжима точеных обжимных контактов RC RC диам. 1 мм, 1,5 мм, 2 мм Сечение гибких проводников 0,08 ... 2,5 мм ²	RC-Z2514	1614590	1			
Инструмент для монтажа и демонтажа обжимных контактов RC Гнездовая / штыревая часть Ø 1 мм Гнездовая / штыревая часть Ø 1,5 мм Гнездовая / штыревая часть Ø 2 мм				RC-Z2494 RC-Z2274 RC-Z2490	1614123 1604409 1611803	1 1 1

PHOENIX ELECTRIC

Круглый разъем M17 до M58

Инструмент и принадлежности

Обжимной инструмент для штампованных, катанных контактов С-НС

Ручные клещи применяются для подсоединения отдельных проводов. Для обработки компонентов, поставляемых в ленте, применяется электрический настольный прибор со встроенным механизмом подачи.

– Адаптер SF-Z0041 позволяет использовать инструменты для обжима вручную для обработки отдельных контактов при помощи электрического обжимного инструмента.



Ручной обжимной инструмент для штампованных-скрученных обжимных контактов С-НС



Электрический обжимной инструмент для штампованных-скрученных обжимных контактов С-НС

Описание	Данные для заказа			Данные для заказа		
	Тип	Артикул №	Штук	Тип	Артикул №	Штук
Ручной обжимной инструмент, базовый инструмент для ручного монтажа контактов по отдельности для обжимных контактов С-НС	SF-Z0029	1607458	1			
Головка для ручного обжимного инструмента SF-Z0029, для обжимных контактов С-НС	SF-Z0030	1607459	1			
Контакты Ø 2 мм	SF-Z0031	1607461	1			
Контакты Ø 1 мм						
Электрическое обжимное устройство, обработка товаров в лентах для обжимных контактов С-НС				SF-Z0032	1607462	1
Головка для электрического обжимного инструмента SF-Z0032, для штампованных-скрученных обжимных контактов С-НС, поставляемых в ленте						
Контакты Ø 2,0 мм / сечение 1,0 мм ²				SF-Z0033	1607463	1
Контакты Ø 2,0 мм / сечение 1,5 мм ²				SF-Z0047	1614689	1
Контакты Ø 2,0 мм / сечение 2,5 мм ²				SF-Z0035	1607465	1
Контакты Ø 1,0 мм / сечение 0,08 ... 0,2 мм ²				SF-Z0039	1607470	1
Контакты Ø 1,0 мм / сечение 0,2 ... 0,56 мм ²				SF-Z0040	1607471	1
Держатель рулонов для электр. обжимного инструмента SF-Z0032 для размещения рулонов диаметром до 60 см				SF-Z0052	1615413	1
Адаптер для обжимного электроинструмента SF-Z0032, для установки головок для ручного монтажа				SF-Z0041	1607472	1

Обжимной инструмент для точеных контактов

Клеши предназначены для обжима точеных контактов Ø 0,6 мм, Ø 1 мм, Ø 2 мм и Ø 3,6 мм (за исключением соединителей сигнальных цепей M23). Для больших сечений гибких проводов в наличии пневматический обжимной инструмент.

Примечания:

Обжимной инструмент для соединителей сигнальных цепей M23 см. на стр. 404



Клеши для обжима вручную



Пневматический обжимной инструмент

Данные для заказа			Данные для заказа		
Тип	Артикул №	Штук	Тип	Артикул №	Штук
Клеши для обжима вручную с цифровым индикатором для точеных контактов диам. 1 мм, 2 мм, 3,6 мм	1607452	1			
Позиционер для обжима контактов SF-6FS2000, SF-6DP2000 с сечением 1,5 мм ²	1613666	1			
Клеши для обжима вручную с цифровым индикатором для точеных контактов диам. 2 мм, 3,6 мм	1607454	1			
Клеши для обжима вручную с цифровым индикатором для точеных контактов диам. 0,6 мм, 1 мм, 2 мм	1615585	1			
Обжимной инструмент, пневматический для точенных обжимных контактов диам. 3,6 мм			SF-Z0014	1607446	1
Обжимная головка для пневматического обжимного инструмента			SF-Z0003	1605657	1
Позиционер для обжимной головки SF-Z0003, для приборных соединителей			SF-Z0011	1605675	1
Позиционер для обжимной головки SF-Z0003, для кабельных и переходных соединителей			SF-Z0013	1605681	1

Круглый разъем M17 до M58

Инструмент и принадлежности

Обжимной инструмент для точеных контактов M58 силовых соединителей

Для обработки точеных обжимных контактов диаметром 1,6 мм, используемых в силовых соединителях M58, применяются ручные клещи для обжима SF-Z0025. Для упрощения обжима контактов диаметром 10 мм поставляется электрический обжимной инструмент SL-Z0007.

Пуансоны для обработки контактов диаметром 10 мм применяются парами. Они рассчитаны на определенное сечение проводника и соответствующим образом промаркированы.



Электро-гидравлическое обжимное устройство



Клещи для обжима вручную

		Данные для заказа			Данные для заказа		
Описание	Сечение присоединяемого проводника [мм²]	Тип	Артикул №	Штук	Тип	Артикул №	Штук
Электрогидравлическое обжимное устройство, в комплекте с зарядным устройством и аккумулятором, для гибких проводников сечением 10 ... 50 мм² (силовые и PE-контакты диам. 10 мм)		SL-Z0007	1613484	1			
Пуансон для обжимного устройства SL-Z0007	10	SL-Z0011	1613488	1			
Пуансон для обжимного устройства SL-Z0007	16	SL-Z0012	1613489	1			
Пуансон для обжимного устройства SL-Z0007	25	SL-Z0013	1613490	1			
Пуансон для обжимного устройства SL-Z0007	35	SL-Z0014	1613491	1			
Пуансон для обжимного устройства SL-Z0007	50	SL-Z0015	1613492	1			
Обжимной инструмент с цифровым индикатором	0,06 ... 6				SF-Z0025	1607452	1
Принадлежности для электрогидравлического обжимного устройства SL-Z0007							
	Запасной аккумулятор	SL-Z0008	1613485	1			
	Настольный держатель с ножным выключателем	SL-Z0010	1613487	1			

Примечания:

Клещи для ручного обжима с цифровым индикатором SF-Z0025 также подходят для обжима точеных обжимных контактов ST / SF / SM.

Специальный гаечный ключ

Динамометрическая отвертка специально разработана для круглых соединителей M23 и обеспечивает простое закрепление винтов и ослабление гаек с накаткой даже в условиях ограниченного монтажного пространства.

Инструмент состоит из крючковой гаечной отвертки и динамометрической отвертки с нерегулируемым моментом затяжки 2,5 Нм.



Динамометрическая отвертка для разъемов M23 с гайкой с накаткой



Специальный гаечный ключ для монтажа/демонтажа адаптеров

		Данные для заказа			Данные для заказа		
Описание	Раствор ключа [мм]	Тип	Артикул №	Штук	Тип	Артикул №	Штук
Динамометрическая отвертка , в комплекте с крючковым гаечным ключом							
	для разъемов M23 с гайкой с накаткой	SF-Z0028	1607456	1			
Запасной крючковый гаечный ключ для динамометрической отвертки							
		SF-Z0027	1607455	1			
Специальный гаечный ключ для кабельных / переходных соединителей, применяется для закручивания адаптеров. Размеры динамометрического ключа: 8,9 мм x 11,9 мм							
	для штекерных разъемов M17, SW 19				ST-Z0012	1613667	1
	для штекерных разъемов M23, SW 24				RF-Z0007	1614347	1
	для штекерных разъемов M40, SW 41				SM-Z0012	1614349	1
	для штекерных разъемов M58, SW 55				SL-Z0016	1614348	1

Круглый разъем M17 до M58

Инструмент и принадлежности

Инструмент для демонтажа, монтажные фланцы

Инструмент для демонтажа применяется для извлечения держателей контактов, которые закрепляются в корпусе без упоров. Извлечение производится инструментом со стороны вставления.

Четырехгранный монтажный фланец используется для кабельных и переходных соединителей. Таким образом ассортимент продукции просто дополняется штекерным соединителем в качестве проходной детали.



Инструмент для размыкания носителей контактов с фиксатором



Четырехгранный монтажный фланец

		Данные для заказа			Данные для заказа		
Описание	Настенный монтаж	Тип	Артикул №	Штук	Тип	Артикул №	Штук
Инструмент для размыкания носителей контактов приборных соединителей Для соединителей сигнальных и силовых цепей M17 для соединителей обратной связи M23 для соединителей сигнальных цепей M23		ST-Z0001	1607770	1			
		RF-Z0001	1607904	1			
		CA-Z0001	1620699	1			
Четырехгранный монтажный фланец, металлический, с уплотнительным кольцом, для кабельных и переходных соединителей M17 (за исключением M17 Compact) для монтажа на стенку 4 x Ø 2,7 mm 4 x M3					ST-Z0002	1607771	1
						ST-Z0003	1607772
Четырехгранный монтажный фланец, металлический, без уплотнения, для кабельных и переходных соединителей M17 (за исключением M17 Compact) для монтажа на стенку 4 x Ø 2,7 mm 4 x M3					ST-Z0004	1607773	1
						ST-Z0005	1607775
Четырехгранный монтажный фланец, металлический, с уплотнительным кольцом, для кабельных, переходных соединителей и соединителей обратной связи M23 для монтажа на стенку 4 x M3					RF-Z0003	1607905	1
Четырехгранный монтажный фланец, металлический, с уплотнительным кольцом, для кабельных и переходных соединителей M58 для монтажа на стенку 4 x Ø 4,3 mm					SM-Z0003	1607935	1
						SM-Z0004	1607937

Монтажный размер четырехгранного монтажного фланца

Тип	Установочные размеры			Размеры фланца					
	A	B	C	d	E	F	G	B	J
ST-Z0002 ST-Z0003 ST-Z0004 ST-Z0005	4x M2,5/ ∅ 3,2	∅ 22,9 + 0,2	□ 22,6 ± 0,1	∅ 21,6	□ 22,6 ± 0,1	4x M3 / ∅ 2,7	M2,5	□ 28,0 ± 0,1	5
RF-Z0003	4x ∅ 3,2	∅ 27,9 ± 0,1	□ 28,3 ± 0,1	∅ 26,2	□ 28,3 ± 0,1	4x M3	M3	□ 35,0	6
SM-Z0003 SM-Z0004	4x M4 / ∅ 4,2	∅ 46,1 ± 0,1	□ 42,4 ± 0,1	∅ 45,0	□ 42,4 ± 0,1	4x ∅ 4,3	M3	□ 55,0 ± 0,1	5,5

Указание:
Для изолирующего настенного монтажа по запросу поставляются монтажные фланцы из пластика.

Установочные размеры

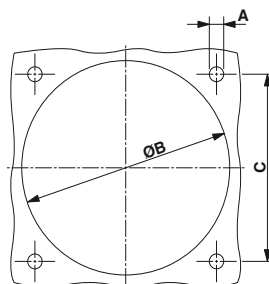

Размеры фланца

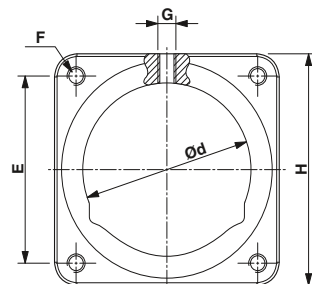

Цветные кольца

Цветные кольца помогают осуществить индивидуальную маркировку штекерных соединителей



Цветные кольца для маркировки штекерных соединителей с вводом кабеля



Цветные кольца для маркировки приборных штекерных соединителей

Описание	Цвет	Данные для заказа			Данные для заказа		
		Тип	Артикул №	Штук	Тип	Артикул №	Штук
Цветные кольца для штекерных соединителей M17, 50 штук в наборе	зеленый	ST-Z0016	1617993	50	ST-Z0019	1620621	50
	оранжевый	ST-Z0017	1618049	50	ST-Z0020	1620622	50
	черный	ST-Z0018	1618050	50	ST-Z0021	1620623	50
Цветные кольца для разъемов M23 для сигнальных цепей, 50 шт. в наборе	зеленый	RF-Z0014	1620588	50			
	оранжевый	RF-Z0015	1620592	50			
	черный	RF-Z0016	1620593	50			
Цветные кольца для приборных штекерных соединителей M23 для сигнальных сетей, монтаж на переднюю стенку, Pg13,5 и крепежная резьба/монтаж с задней стороны стенки M20, центральная крепежная резьба, 50 штук в наборе	зеленый				CA-Z0110	1620700	50
	оранжевый				CA-Z0111	1620701	50
	черный				CA-Z0112	1620702	50
Цветные кольца для приборных штекерных соединителей M23 для сигнальных цепей, монтаж на переднюю стенку, размеры фланца 25 мм x 25 мм, 50 штук в наборе	зеленый				CA-Z0120	1620704	50
	оранжевый				CA-Z0121	1620705	50
	черный				CA-Z0122	1620706	50
Цветные кольца для штекерных соединителей обратной связи M23, 50 штук в наборе	зеленый	RF-Z0014	1620588	50	RF-Z0017	1620624	50
	оранжевый	RF-Z0015	1620592	50	RF-Z0018	1620625	50
	черный	RF-Z0016	1620593	50	RF-Z0019	1620626	50
Цветные кольца для силовых штекерных соединителей M23, 50 штук в наборе	зеленый	SF-Z0064	1620585	50	RF-Z0017	1620624	50
	оранжевый	SF-Z0065	1620586	50	RF-Z0018	1620625	50
	черный	SF-Z0066	1620587	50	RF-Z0019	1620626	50
Цветные кольца для штекерных соединителей M40, 50 штук в наборе	зеленый	SM-Z0025	1620558	50	SM-Z0028	1620627	50
	оранжевый	SM-Z0026	1620559	50	SM-Z0029	1620628	50
	черный	SM-Z0027	1620560	50	SM-Z0030	1620629	50

PHOENIX ELECTRIC

Инструмент и принадлежности

Пластмассовые пылезащитные колпачки

Для защиты контактных элементов отсоединенных частей разъемов для сигнальных цепей или цепей питания поставляются различные защитные колпачки.

Таким образом предотвращается попадание пыли и влаги.

Пластмассовые защитные колпачки обеспечивают степень защиты IP40 в закрытом состоянии.



Пластиковые транспортировочные крышки

Данные для заказа

Описание	Степень защиты в закрытом состоянии	Тип	Артикул №	Штук
Пластмассовый пылезащитный колпачок, для силовых соединителей и соединителей сигнальных цепей, с наружной резьбой M17	IP40	ST-Z0006	1607776	25
Пластмассовый пылезащитный колпачок, для силовых соединителей и соединителей сигнальных цепей, с гайкой M17 с накаткой (SPEEDCON и стандартный)	IP40	ST-Z0007	1607777	25
Пластмассовый пылезащитный колпачок с проушиной, для силовых соединителей и соединителей сигнальных цепей, с наружной резьбой M23	IP40	SF-Z0019	1607449	25
Пластмассовый пылезащитный колпачок, для силовых соединителей и соединителей сигнальных цепей, с гайкой M23 с накаткой	IP40	RC-Z2058	1604223	25
Пластмассовый пылезащитный колпачок, для силовых соединителей и соединителей сигнальных цепей, с наружной резьбой M23	IP40	RC-Z2059	1604225	25
Пластмассовый пылезащитный колпачок, антистатический, черный, для силовых соединителей и соединителей сигнальных цепей, с гайкой M23 с накаткой	IP40	RC-Z2468	1611796	25
Пластмассовый пылезащитный колпачок, антистатический, черный, для соединителей сигнальных или силовых цепей, с наружной резьбой M23	IP40	RC-Z2469	1611797	25
Пластмассовый пылезащитный колпачок для соединителей силовых цепей, с наружной резьбой M40	IP40	SM-Z0001	1605866	25
Пластмассовый пылезащитный колпачок для соединителей силовых цепей, с наружной резьбой M58	IP40	SL-Z0005	1607926	25

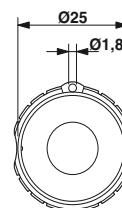

Габаритные размеры.

Металлические пылезащитные колпачки

Если требуется более высокая степень защиты, можно заказать металлические защитные колпачки. Они обеспечивают степень защиты IP67 в закрытом состоянии.

Тросик закрепляется на стенке корпуса и предотвращает потерю металлического защитного колпачка.



Металлические пылезащитные колпачки

Данные для заказа				
Описание	Степень защиты в закрытом состоянии	Тип	Артикул №	Штук
Металлический пылезащитный колпачок, для силовых соединителей с наружной резьбой M23	IP67	SC-Z2319	1605456	10
Металлический пылезащитный колпачок со стальным тросиком, для силовых соединителей с наружной резьбой M23	IP67	SC-Z2320	1605457	10
Металлический пылезащитный колпачок со стальным тросиком, для силовых соединителей с накатанной гайкой M23	IP67	SC-Z2322	1605459	10
Металлический пылезащитный колпачок, для соединителей сигнальных цепей серии P30, с наружной резьбой M23	IP67	RC-Z2104	1604260	10
Металлический пылезащитный колпачок со стальным тросиком, для соединителей сигнальных цепей, с наружной резьбой M23	IP67	RC-Z2068	1604236	10
Металлический пылезащитный колпачок со стальным тросиком, для соединителей сигнальных цепей, с гайкой M23 с накаткой	IP67	RC-Z2062	1604228	10



Соединители для солнечных батарей

SUNCLIX – уникальная соединительная система для солнечных батарей

Ищете инновационную и надежную систему соединений для солнечных батарей, инверторов или формирования кабельной разводки комплексных объектов солнечной энергетики?

У нас вы найдете подходящее решение для формирования соединений - от соединительных коробок и штекерных соединителей постоянного тока длялевой прокладки кабеля до соединений питания устройств. При этом подобранные высококачественные компоненты постоянно обеспечивают высокую степень готовности установки.

Соединители постоянного тока SUNCLIX с системой быстрого подключения

Монолитные разъемы постоянного тока подключаются быстро и просто с помощью пружинных зажимов и без использования специальных инструментов. Надежный и стабильный на протяжении долгого времени контакт проводников обеспечивается проверенной пружинной технологией.

Миниатюрная штекерная система для встроенных фотогальванических установок - ВФТ

Вы можете получать солнечную энергию не только с крыши, но и со всей поверхности здания.

Компания Phoenix Contact разработала новую миниатюрную штекерную систему постоянного тока специально для фотогальванических установок, являющихся новым направлением в области производства электроэнергии. Она обеспечивает возможность эффективного использования фасадов зданий для выработки энергии.

Обзор продукции	418
Приборные соединители	420
Соединитель постоянного тока	422
Разветвительный разъем	424
Проводники	425
Соединительные коробки (BIPV)	426
Разъемы на печатную плату	428



Подготовка соединителя



– Вставить проводник с предварительно снятой изоляцией



– Отжать пружины вниз и вставить



– Затянуть кабельный ввод - готово!



Приборные соединители пост. тока
SUNCLIX
– см. стр. 420



Кабельный соединитель постоянного
тока SUNCLIX, 2,5 мм² до 16 мм², сбор-
ный
– см. стр. 422



Y-разветвитель SUNCLIX
– см. стр. 424



Кабель для подключения
– см. стр. 425



Разъем для печатных плат
– см. стр. 428



Решения для фасадных систем
– см. стр. 426

Разблокирование



– возможность расцепления с только с
помощью отвертки

Соединители для солнечных батарей

Приборные соединители

Приборные соединители пост. тока SUNCLIX

- поставляется с подключенным проводником
- IP65 в неподсоединенном состоянии
- Защита от скручивания с кодировкой
- для напряжения до 1500 В

Примечания:

Другие типы и длины кабелей по запросу



с гибким проводником 0,13 м

Технические характеристики

Общие характеристики	IP65 / IP66 / IP68 (2m / 24h)		
Степень защиты	1500 В		
Электрические данные	27 А	40 А	
Расчетное напряжение			
Номинальный ток I _N	2,5 мм ²	4 мм ²	6 мм ²
Сечение провода			
Данные температуры	-40 °C ... 85 °C		
Температура окружающей среды (при эксплуатации)			

Данные для заказа

Описание	Артикул №		Артикул №		Артикул №	
	Штук	Штук	Штук	Штук	Штук	Штук
Приборные соединители постоянного тока						
Гнездовая часть (+)	1805135	50	1805151	50	1805177	50
Штекер (-)	1805148	50	1805164	50	1805180	50

Принадлежности

Гайка для крепления приборных соединителей SUNCLIX	PV-FT-C NUT BK	1775880	100
Защитный колпачок штепсельного разъема SUNCLIX для фотогальванических установок; класс защиты: IP67	PV-C PROTECTION CAP	1785430	100
Плоское уплотнение для штекерных соединителей для ФГ-систем	PV-FT-FLAT GASKET	1705561	1000

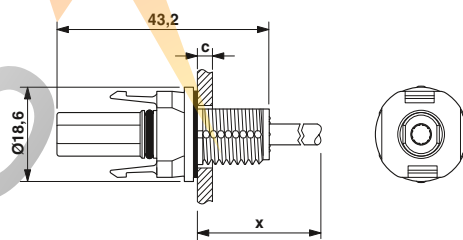
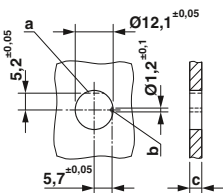

Размер: гнездовая часть (+),
Величина x = длина кабеля

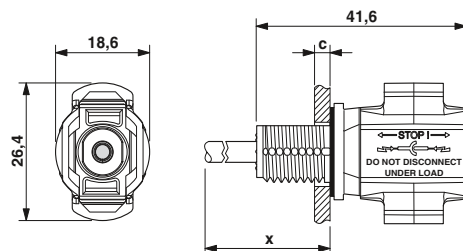
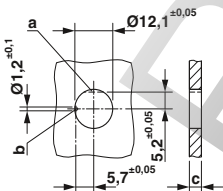

Размер: штыревая часть (-),
Величина x = длина кабеля

Приборный соединитель постоянного тока SUNCLIX для самостоятельной сборки

Пластмассовый корпус

- Защита от скручивания с кодировкой
- для напряжения до 1500 В

Контакты для обжимных соединений

- Контакты в рулоне



	Технические характеристики				Технические характеристики			
Общие характеристики								
Класс защиты (вставлен)					IP66 / IP68 (2m / 24h)			
Электрические данные								
Расчетное напряжение	1500 В				1500 В			
Расчетный ток					40 А (при 4 мм ²)		40 А (при 6 мм ²)	
Возможности подключения					2,5 мм ² ... 4 мм ²		6 мм ²	
Данные температуры								
Температура окружающей среды (при эксплуатации)	-40 °C ... 85 °C				-40 °C ... 85 °C			
	Данные для заказа				Данные для заказа			
Описание	Артикул №	Штук	Артикул №	Штук	Артикул №	Штук	Артикул №	Штук
Пластмассовый корпус								
Гнездовая часть (+)	1704926	50						
Штекер (-)	1704925	50						
Металлический контакт								
Гнездовая часть (+)					1704930	1000	1704931	1000
Штекер (-)					1704927	1000	1704928	1000
	Принадлежности				Принадлежности			
Гайка для крепления приборных соединителей SUNCLIX	PV-FT-C NUT BK	1775880	100					
Защитный колпачок штепсельного разъема SUNCLIX для фотогальванических установок; класс защиты: IP67	PV-C PROTECTION CAP	1785430	100					
Плоское уплотнение для штекерных соединителей для ФГ-систем	PV-FT-FLAT GASKET	1705561	1000					
Контрольный штифт для приборных соединителей SUNCLIX для самостоятельной сборки	PV-FT-TEST PIN	1705589	1					

Соединители для солнечных батарей

Соединитель постоянного тока

Соединитель постоянного тока SUNCLIX DC

- Простое и быстрое подсоединение без специального инструмента
- Надежный и стабильный на протяжении долгого времени контакт проводников благодаря проверенной пружинной технологии



SUNCLIX, 1100 В, 2,5 ... 6 мм²



SUNCLIX, 1500 В, 2,5 ... 6 мм²

	Технические характеристики			Технические характеристики		
Общие характеристики						
Степень защиты	IP66 / IP68 (2m / 24h)			IP66 / IP68 (2m / 24h)		
Тип подключения	Пружинные контакты			Пружинные контакты		
Электрические данные						
Расчетное напряжение	1100 В			1500 В		
Номинальный ток I _N	40 А (от 4 мм ² ; 27,5 А при 2,5 мм ²)			40 А (от 4 мм ² ; 27,5 А при 2,5 мм ²)		
Возможности подключения	2,5 мм ² ... 6 мм ²			2,5 мм ² ... 6 мм ²		
Данные температуры						
Температура окружающей среды (при эксплуатации)	-40 °С ... 85 °С			-40 °С ... 85 °С		
	Данные для заказа			Данные для заказа		
Описание	Тип	Артикул №	Штук	Тип	Артикул №	Штук
Штекерный соединитель постоянного тока	PV-CF-S 2,5-6 (+)	1774674	50	PV-C1F-S 2,5-6 (+)	1789821	50
	PV-CM-S 2,5-6 (-)	1774687	50	PV-C1M-S 2,5-6 (-)	1789834	50
	Принадлежности			Принадлежности		
Защитный колпачок штепсельного разъема SUNCLIX для фотогальванических установок; класс защиты: IP67	PV-C PROTECTION CAP	1785430	100	PV-C PROTECTION CAP	1785430	100
	PV-C PLUG	1775631	200			
Заглушки для защиты от пыли и влаги						
Отвертка	SZF 1-0,6X3,5	1204517	10	SZF 1-0,6X3,5	1204517	10
Инструмент для снятия изоляции, для стандартных проводов солнечных установок с сечением 2,5, 4 и 6 мм ² , с продольным упором 15 мм, для штекера SUNCLIX	WIREFOX-D SR 6-1	1212511	1	WIREFOX-D SR 6-1	1212511	1

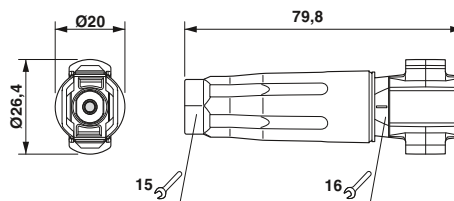
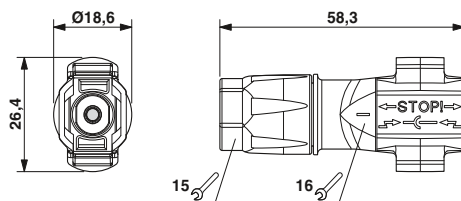
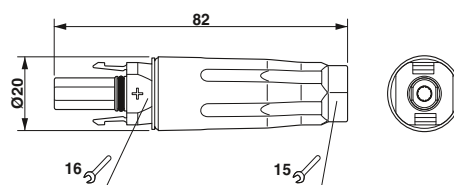
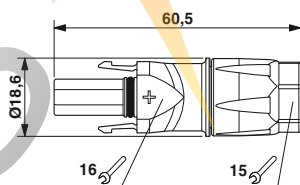



SUNCLIX, 1500 В, 6 ... 16 мм²



Технические характеристики

IP66 / IP68 (2m / 24h)

Пружинные контакты

1500 В

65 А (при 16 мм²; 40 А при 6 мм²; 50 А при 10 мм²)

6 мм² ... 16 мм²

-40 °С ... 85 °С

Данные для заказа

Тип	Артикул №	Штук
PV-CF-S 6-16 (+)	1790784	25
PV-CM-S 6-16 (-)	1790797	25

Принадлежности

PV-C PROTECTION CAP	1785430	100
PV-C PLUG	1775631	200
SZF 1-0,6X3,5	1204517	10

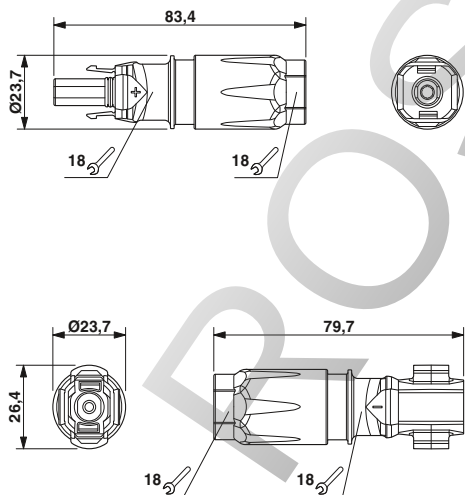

Соединители для солнечных батарей

Y-образные распределители и проводники

Принадлежности для SUNCLIX постоянного тока

Y-разветвитель

- гибкая и компактная конструкция
- Индивидуальные конфигурации по запросу
- Варианты длин проводников, количества ответвлений, сечения проводников и обработки концов без разъемов



Y-разветвитель



Тестовые штекеры постоянного тока

Тестовые штекеры постоянного тока

- расцепление без инструмента
- для контролирования приложений с большим числом циклов сочленения

	Технические характеристики				Технические характеристики			
	4 мм ²		6 мм ²		Гнездовая часть (+)		Штыревая часть (-)	
Общие характеристики	IP66 / IP68 (2m / 24h)				IP20			
Степень защиты								
Электрические данные	1100 В				1100 В			
Расчетное напряжение	40 А (соблюдайте кривые)				40 А			
Номинальный ток I _N	4 мм ²		6 мм ²		10 мм ²		≥ 4000	
Сечение провода								
Циклы установки								
Данные температуры	-40 °C ... 85 °C				-20 °C ... 55 °C			
Температура окружающей среды (при эксплуатации)								
Описание	Данные для заказа				Данные для заказа			
	Артикул №	Штук	Артикул №	Штук	Артикул №	Штук	Артикул №	Штук
Y-разветвитель, длина каждого отдельного кабеля: 0,12 м								
Штекер (-) на 2 гнезда (+)	1795019	10	1787726	10				
Гнездо (+) на 2 штекера (-)	1795022	10	1787739	10				
Контрольный штекер постоянного тока, отсоединение без инструмента, для контролирования приложений с большим числом циклов вставления					1780451	50	1780464	50
Принадлежности				Принадлежности				
Размерные чертежи см. на www.phoenixcontact.net/products								

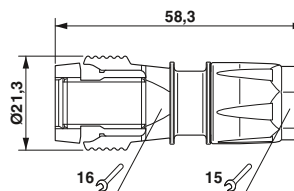
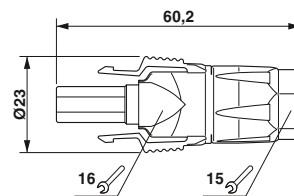

Кабель для подключения

- предназначен для жесткой и гибкой прокладки
- превосходная стойкость изоляционного материала и кабельной оболочки к погодным воздействиям, ультрафиолетовому излучению и истиранию
- Сертифицированный TÜV и VDE провод PV1-F



Технические характеристики

Данные температуры

Температура окружающей среды (при эксплуатации) -40 °C ... 90 °C

Данные для заказа

Описание	Тип	Артикул №	Штук
Кабель, луженый гибкий провод, барабан 100 м, Сечение:			
2,5 мм ²	PV-1P-100,0/S01-2,5	1459509	1
4 мм ²	PV-1P-100,0/S02-4,0	1459511	1
6 мм ²	PV-1P-100,0/S03-6,0	1459524	1
10 мм ²	PV-1P-100,0/S04-10,0	1459537	1
Кабель, луженый гибкий провод, барабан 500 м, Сечение:			
2,5 мм ²	PV-1P-500,0/S01-2,5	1459540	1
4 мм ²	PV-1P-500,0/S02-4,0	1787700	1
6 мм ²	PV-1P-500,0/S03-6,0	1787713	1
10 мм ²	PV-1P-500,0/S04-10,0	1459553	1
Кабель, луженый гибкий провод, барабан 1000 м, сечение:			
2,5 мм ²	PV-1P-1000,0/S01-2,5	1459566	1
4 мм ²	PV-1P-1000,0/S02-4,0	1459579	1
6 мм ²	PV-1P-1000,0/S03-6,0	1459582	1
10 мм ²	PV-1P-1000,0/S04-10,0	1459595	1

Соединители для солнечных батарей

Решения для фасадных систем (BIPV)

Соединитель постоянного тока SUNCLIX mini

- для интегрированных в строения ФГ-приложений (BIPV)
- узкая конструкция, диаметр всего 11 мм
- простота встраивания в структуру фасада
- быстрое и простое подключение без специального инструмента



Технические характеристики			
Общие характеристики			
Степень защиты	IP67		
Тип подключения	Прокалывающее соединение		
Электрические данные			
Расчетное напряжение	1000 В		
Номинальный ток I_N	15 А		
Возможности подключения	2,5 мм ²		
Данные температуры			
Температура окружающей среды (при эксплуатации)	-40 °C ... 85 °C		
Данные для заказа			
Описание	Тип	Артикул №	Штук
Штекерный соединитель постоянного тока			
Гнездовая часть (+)	PV-CF-P 2,5(+)	1795323	50
Штекер (-)	PV-CM-P 2,5(-)	1795336	50

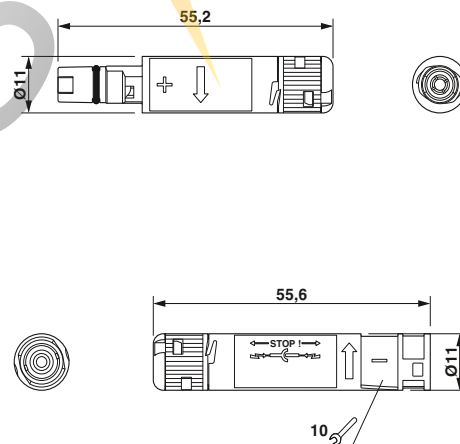

Диодный блок постоянного тока SUNCLIX и распределительная коробка

- для интегрированных в строения ФГ-приложений (BIPV)
- компактная конструкция
- простота встраивания в структуру фасада
- высокая плотность благодаря заливочной массе

Диодный блок SUNCLIX

- оптимальное теплоуправление

Распределительная коробка

- Контактирование Ribbon посредством пружинной технологии



		Технические характеристики			Технические характеристики		
Общие характеристики							
Степень защиты		IP67			-		
Тип подключения		конец провода без разъема			Пружинные контакты		
Электрические данные							
Расчетное напряжение		1000 В			1000 В		
Запирающее напряжение		2200 В			-		
Номинальный ток I _N		5 А			15 А		
Сечение провода		2,5 мм ²			2,5 мм ²		
Соединение Ribbon		-			Ширина: ≤ 5 мм; толщина: 0,05 ... 0,2 мм		
Данные температуры							
Температура окружающей среды (при эксплуатации)		-40 °C ... 85 °C			-40 °C ... 85 °C		
		Данные для заказа			Данные для заказа		
Описание	Длина кабеля	Тип	Артикул №	Штук	Тип	Артикул №	Штук
Диод цепи постоянного тона							
Конец без разъема	0,8 м	PV-DB S20-2,5/0,8-2D	1811239	10			
в сборе с SUNCLIX mini	0,8 м	PV-DB S20-2,5/0,8-CA	1463065	10			
Модульная соединительная коробка							
Отвод кабеля справа	0,5 м				PV-JB 2,5/ 1-R 50 PXC	1705131	25
Отвод кабеля слева	0,5 м				PV-JB 2,5/ 1-L 50 PXC	1705132	25

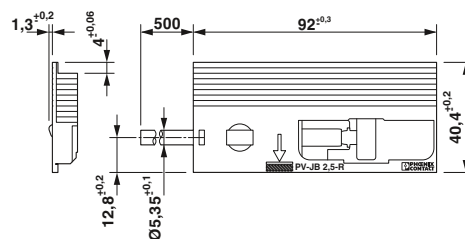
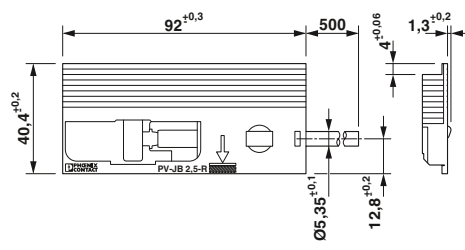
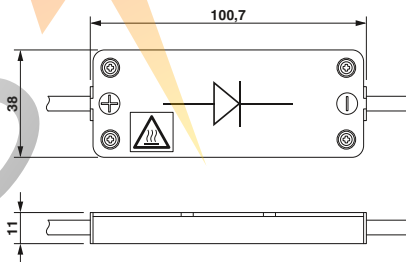

Соединители для солнечных батарей

Соединитель для печатной платы

Клеммы для печатных плат

- Клемма для печатной платы PTSPL 6 с пружинными зажимами на защелках Push-Lock, без изолятора, для проводов сечением до 6 мм² и допустимой нагрузкой по току до 41 А для пайки оплавлением
- Подключения проводников параллельно печатной плате
- Низкое усилие при оперировании
- Поставляется в лентах согласно МЭК 60286-3 для систем автоматизированного монтажа
- Закрытая пружина PTSPL для установки при помощи вакуумного пинцета
- Открытая пружина PTSPLO для установки при помощи механического зажима
- Стандартная длина штырей 2,1 мм и 2,9 мм

Примечания:

Вспомогательные компоновочные элементы для изделий для сквозного монтажа, поставляемых в лентах, как правило, выступают над конструктивными элементами. Топология печатной платы рассчитана на беспроблемную компоновку. Размерные чертежи лент и вспомогательных компоновочных элементов приведены на стр. www.phoenixcontact.net/products.



Электрические данные
Номинальный ток I_N
Возможности подключения

41 А
2,5 мм² ... 6 мм²

Технические характеристики

Данные для заказа

Описание	Тип	Артикул №	Штук
Клемма для печатной платы, закрытая			
Длина выводов под пайку: 2,1 мм	PTSPL-6/1-2X2 2,1 R32	1704836	240
Длина выводов под пайку: 2,9 мм	PTSPL-6/1-2X2 2,9 R32	1704837	240
Клемма для печатной платы, открытая			
Длина выводов под пайку: 2,1 мм	PTSPLO-6/1-2X2 2,1 R32	1705081	220
Длина выводов под пайку: 2,9 мм	PTSPLO-6/1-2X2 2,9 R32	1705085	220

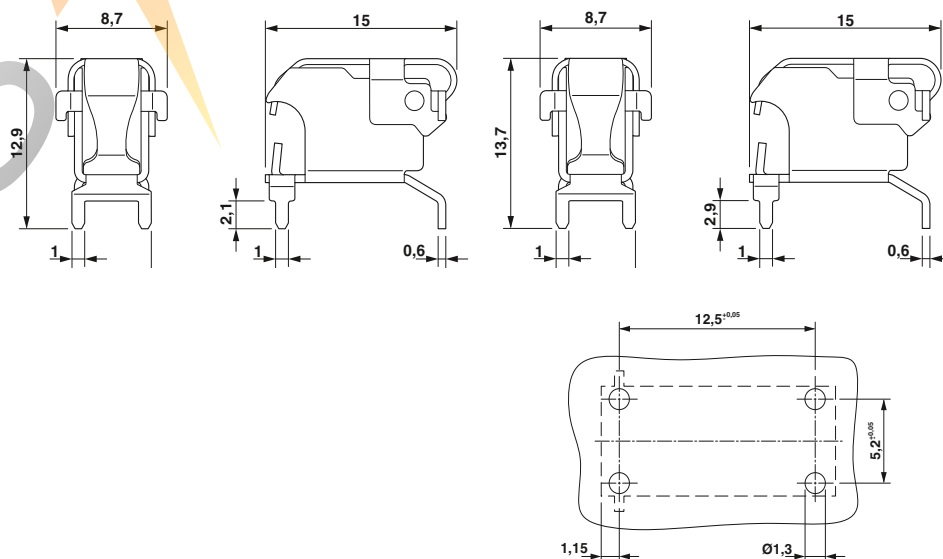

Монтажные пружинные клеммы со сварной планкой

- предназначено для приложений с выводной рамкой
- Пружинная клемма Push-Lock со сварной планкой
- Надежный контакт проводников благодаря проверенной пружинной технологии
- В наличии со сварной планкой слева или справа



Технические характеристики

Электрические данные	
Номинальный ток I_N	41 А
Возможности подключения	2,5 мм ² ... 6 мм ²

Данные для заказа

Описание	Данные для заказа		
	Тип	Артикул №	Штук
Пружинная клемма			
Сварная планка справа	PV-PTSPL-W/1R	1705624	250
Сварная планка слева	PV-PTSPL-W/1L	1705625	250

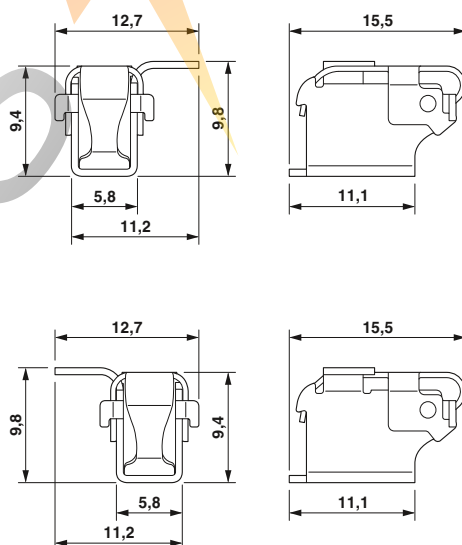



Разъемы для электромобилей и зарядных станций

PLUSCON power - это широкий ассортимент продуктов и технологий, обеспечивающих возможность гибкой, модульной и эффективной реализации различных принципов построения Вашей зарядной инфраструктуры для применения в самых разнообразных коммерческих моделях. Зарядные штекерные системы переменного и постоянного тока от Phoenix Contact отличаются высокой степенью безопасности, надежностью и простотой применения как для зарядки от сети переменного тока, так и для быстрой зарядки с использованием постоянного тока.

Обзор продукции

Комбинированная система зарядки перем./пост. тока типа 2 (Европа)	435
Зарядные кабели перем. тока типа 2 (Европа)	436
Разъемы перем. тока, тип 2 (Европа) тип и GB	438
Зарядные кабели перем. тока тип GB	440

ROS

ELECTRIC









Создание широкомасштабной зарядной инфраструктуры в сочетании с использованием источников возобновляемой энергии является важным этапом на пути к мобильному будущему. При помощи специальных зарядных штекеров осуществляется соединение между электромобилем и инфраструктурной стороной (например, зарядной колонкой). Соответствующие международным нормам зарядные интерфейсы гарантируют единообразное подсоединение для зарядных станций и транспортных средств.

Новое семейство изделий PLUSCON power от Phoenix Contact включает в себя надежные нормированные решения с общими зарядными интерфейсами для любых ситуаций применения.

Следующая матрица дает обзор различных международных норм и систем зарядных штекеров с приведением соответствующих контактных поверхностей входных разъемов транспортных средств.

Обзор систем для подключения зарядного устройства

	Тип 1 / США	Тип 2 / Европа	GB / Китай
Переменный ток AC	 SAE J1772 / IEC 62196-2	 МЭК 62196-2	 GB Часть 2
Постоянный ток DC	 МЭК 62196-3	 МЭК 62196-3	 GB Часть 3 / МЭК 62196-3
Комбинированная система зарядки перем./пост. тока	 SAE J1772 / IEC 62196-3	 МЭК 62196-3	



Наряду с комбинированной системой зарядки перем./пост. тока типа 2 серия PLUSCON power включает в себя системы зарядки переменным током. В ассортименте продукции также входят зарядные провода переменного тока и соответствующие сетевые розетки типа 2 и GB. Компактная конструкция и эргономичная область захвата зарядных штекеров обеспечивают возможность удобного и оптимального использования в процессе зарядки.

Описание следующих компонентов зарядной инфраструктуры приведено в каталоге № 7, "Системы сопряжения и коммутационные устройства":

- Устройство управления процессом зарядки EV Charge Control для подзарядки электромобилей от сети переменного тока согласно МЭК 61851-1.
- Опциональный дополнительный модуль EV Charge Lock Release для отсоединения штекера в случае сбоя сетевого питания.

Помимо типовых зарядных систем Phoenix Contact также предлагает мощные штекерные соединители для зарядки постоянным током больших аккумуляторных блоков. Зарядка больших аккумуляторов постоянным током с концепцией замены аккумулятора превосходно подходит для безрельсовых транспортных средств городского или коммунального хозяйства, автопогрузчиков, транспортных средств для перевозки пассажиров.

Зарядный штекерный соединитель

Комбинированная система зарядки перем./пост. тока типа 2 (Европа)

Процесс зарядки постоянным током



Зарядка постоянным током (DC)



Процесс зарядки переменным током

Зарядка переменным током (AC)



Комбинированный транспортный разъем перем./пост. тока подходит для применения в сочетании с соединителем перем. тока и комбинированным соединителем пост. тока

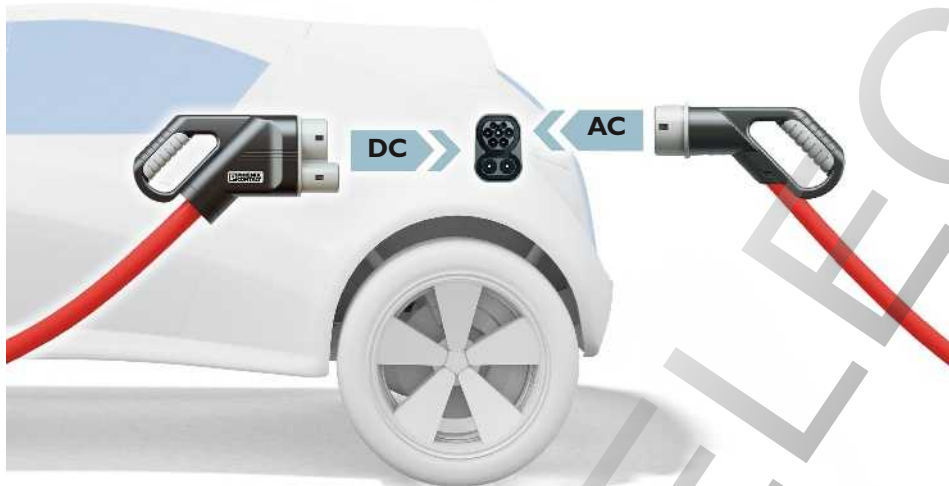

Важнейшим условием для формирования современной зарядной инфраструктуры является установление надежного централизованного соединения между электрическими транспортными средствами и зарядными станциями. Для повторной зарядки батарей следует использовать электрическую энергию в виде переменного или постоянного тока.

Комбинированная зарядная система переменного/постоянного тока типа 2 от Phoenix Contact обеспечивает возможность кондуктивной зарядки батарей электрических транспортных средств с использованием постоянного и переменного тока. Разработанная совместно с ведущими производителями автомобилей система представляет собой идеальный зарядный интерфейс с самыми разнообразными режимами зарядки для перспективной области электромобильности. Благодаря универсальной контактной поверхности для зарядки во всех случаях применения требуется всего один входной разъем для транспортного средства.

При использовании переменного тока зарядки энергия из имеющейся низковольтной сети может подаваться на встроенный в транспортное средство преобразователь переменного/постоянного тока при помощи соединителя переменного тока типа 2, см. стр. 436.

При подаче постоянного тока зарядки через комбинированный соединитель постоянного тока типа 2 внутри зарядной станции располагается стационарный преобразователь переменного/постоянного тока, который обеспечивает снятие нагрузки с транспортного средства. Благодаря высокой токопроводимости батарея заряжается за считанные минуты.

Для поддержания процессов зарядки переменным и постоянным током используются управляющие и сигнальные контакты.

Эргономичная область захвата и малое усилие ввода и извлечения комбинированных соединителей постоянного тока обеспечивают возможность быстрого, удобного и простого применения.



Комбинированная система зарядки перем.пост. тока типа 2 (Европа)

- Позволяет осуществлять быструю зарядку постоянным током
- Безопасность благодаря электромеханической блокировке между соединителем и транспортным средством
- Прочность благодаря использованию высококачественных материалов



N

Комбинированный соединитель постоянного тока типа 2

Примечания:
Другие варианты длин проводников и цветов корпуса на заказ.

Технические характеристики

Номинальный ток	125 A
Номинальное напряжение	850 В DC
Стандарты	МЭК 62196-3 (тип 2)
Режим заряда	Режим 4
Кодировка резисторов	1500 Ом
Датчик температуры	PT1000
Температура окружающей среды (рабочий режим)	-30 °C ... 50 °C
Количество силовых контактов	3
Циклы установки	> 10000
Усилие установки и извлечения	< 100 Н
Степень защиты (в смонтированном состоянии)	IP44
Класс защиты (в неподсоединенном состоянии)	IP20
Характеристики проводника	
Тип кабеля	прямой
Длина кабеля	5 м
Диаметр проводника	28 мм
Построение системы проводников	2 x 50 мм ² + 1 x 25 мм ² + 3 x 0,75 мм ²

Данные для заказа

Описание	Тип	Артикул №	Штук
Комбинированный зарядный кабель пост. тока типа 2 Цвет наружной оболочки: черный	EV-T2M4CC-DC125A-5,0M50ESBK001	1409060	1

Зарядный штекерный соединитель

Зарядные кабели перем. тока типа 2 (Европа)

- Удобство использования благодаря ручке эргономичной формы
- Безопасность благодаря электромеханической блокировке на зарядной колонке и транспортном средстве
- Прочность благодаря использованию высококачественных материалов



Соединитель на 20 А перем. тока, тип 2, с проводником без разъема



Соединитель, 32 А перем. тока, тип 2, с проводником без разъема

Примечания:
 Другие варианты длин проводников и цветов корпуса на заказ.
 Все соединители и штекеры поставляются с защитной крышкой.

	Технические характеристики		Технические характеристики					
	однофазный	трехфазный	однофазный	трехфазный				
	Номинальный ток	20 А	20 А	32 А	32 А			
Номинальное напряжение	250 В AC	480 В AC	250 В AC	480 В AC				
Стандарты	МЭК 62196-2 (тип 2)	МЭК 62196-2 (тип 2)	МЭК 62196-2 (тип 2)	МЭК 62196-2 (тип 2)				
Режим заряда	Режим 3	Режим 3	Режим 3	Режим 3				
Индикация резисторов	680 Ом	680 Ом	220 Ом	220 Ом				
Температура окружающей среды (рабочий режим)	-30 °C ... 50 °C	-30 °C ... 50 °C	-30 °C ... 50 °C	-30 °C ... 50 °C				
Количество силовых контактов	3 (L1, N, PE)	5 (L1, L2, L3, N, PE)	3 (L1, N, PE)	5 (L1, L2, L3, N, PE)				
Циклы установки	> 10000	> 10000	> 10000	> 10000				
Усилие установки и извлечения	< 100 Н	< 100 Н	< 100 Н	< 100 Н				
Степень защиты (в смонтированном состоянии)	IP44	IP44	IP44	IP44				
Класс защиты (с защитным колпачком)	IP24	IP24	IP24	IP24				
Класс защиты (в неподсоединенном состоянии)	IP20	IP20	IP20	IP20				
Характеристики проводника								
Тип кабеля	спираль	спираль	прямой	прямой				
Длина кабеля	4 м	4 м	4 м	4 м				
Диаметр проводника	10,5 мм ± 0,5	13 мм ± 0,5	13,9 мм ± 0,5	17 мм ± 0,5				
Построение системы проводников	3 x 2,5 мм ² + 1 x 0,5 мм ²	5 x 2,5 мм ² + 1 x 0,5 мм ²	3 x 6 мм ² + 1 x 0,5 мм ²	5 x 6 мм ² + 1 x 0,5 мм ²				
	Данные для заказа				Данные для заказа			
Описание	Артикул №	Штук	Артикул №	Штук	Артикул №	Штук	Артикул №	Штук
	однофазный		трехфазный		однофазный		трехфазный	
Провод цепи заряда перем. тока, тип 2	1405194	1	1405197	1	1405198	1	1405199	1
Цвет наружной оболочки: красный	1405195	1						
Цвет наружной оболочки: черный								



Соединитель на 20 А перем. тона и Штекер типа 2



Соединитель на 20 А перем. тона и Штекер типа 2



Соединитель на 32 А перем. тона и Штекер типа 2

Технические характеристики		Технические характеристики		Технические характеристики	
однофазный	трехфазный	однофазный	трехфазный	однофазный	трехфазный
20 А	20 А	20 А	20 А	32 А	32 А
250 В AC	480 В AC	250 В AC	480 В AC	250 В AC	480 В AC
МЭК 62196-2 (тип 2)	МЭК 62196-2 (тип 2)	МЭК 62196-2 (тип 2)	МЭК 62196-2 (тип 2)	МЭК 62196-2 (тип 2)	МЭК 62196-2 (тип 2)
Режим 3	Режим 3	Режим 3	Режим 3	Режим 3	Режим 3
680 Ом	680 Ом	680 Ом	680 Ом	220 Ом	220 Ом
-30 °C ... 50 °C	-30 °C ... 50 °C	-30 °C ... 50 °C	-30 °C ... 50 °C	-30 °C ... 50 °C	-30 °C ... 50 °C
3 (L1, N, PE)	5 (L1, L2, L3, N, PE)	3 (L1, N, PE)	5 (L1, L2, L3, N, PE)	3 (L1, N, PE)	5 (L1, L2, L3, N, PE)
> 10000	> 10000	> 10000	> 10000	> 10000	> 10000
< 100 Н	< 100 Н	< 100 Н	< 100 Н	< 100 Н	< 100 Н
IP44	IP44	IP44	IP44	IP44	IP44
IP24	IP24	IP24	IP24	IP24	IP24
IP20	IP20	IP20	IP20	IP20	IP20
прямой	прямой	спираль	спираль	прямой	прямой
4 м	4 м	4 м	4 м	4 м	4 м
10,5 мм ± 0,5	13 мм ± 0,5	10,5 мм ± 0,5	13 мм ± 0,5	13,9 мм ± 0,5	17 мм ± 0,5
3 x 2,5 мм ² + 1 x 0,5 мм ²	5 x 2,5 мм ² + 1 x 0,5 мм ²	3 x 2,5 мм ² + 1 x 0,5 мм ²	5 x 2,5 мм ² + 1 x 0,5 мм ²	3 x 6 мм ² + 1 x 0,5 мм ²	5 x 6 мм ² + 1 x 0,5 мм ²
Данные для заказа		Данные для заказа		Данные для заказа	
Артикул №	Штук	Артикул №	Штук	Артикул №	Штук
однофазный		однофазный		однофазный	
1404876	1	1404563	1	1404568	1
1405193	1	1405192	1		
трехфазный		трехфазный		трехфазный	
1404877	1	1404567	1	1404569	1

Зарядный штекерный соединитель

Гнездо выхода перем. тока, тип 2 (Европа) и GB (Китай)

- Компактная конструкция
- Безопасность благодаря приводному механизму с системой блокировки
- Функция опроса состояния блокировки
- Прочность благодаря использованию высококачественных материалов

Примечания:

Все штепсельные розетки могут быть установлены как с передней, так и с задней части стенки корпуса (см. ниже).

Штепсельная розетка переменного тока типа 2 по желанию может быть оснащена откидной крышкой или монтажной рамой при монтаже с передней или задней стороны стенки.



Гнездо выхода перем. тока, тип 2, с исполнительным элементом



Откидная крышка для гнезда выхода перем. тока, тип 2

	Технические характеристики		Технические характеристики		Технические характеристики			
	трехфазный	трехфазный						
Номинальный ток	20 А	32 А	-	-	-	-		
Номинальное напряжение	480 В AC	480 В AC	-	-	-	-		
Стандарты	МЭК 62196-2 (тип 2)	МЭК 62196-2 (тип 2)	-	-	-	-		
Режим заряда	Режим 3	Режим 3	-	-	-	-		
Температура окружающей среды (рабочий режим)	-30 °C ... 50 °C	-30 °C ... 50 °C	-30 °C ... 50 °C	-	-	-		
Количество силовых контактов	5 (L1, L2, L3, N, PE)	5 (L1, L2, L3, N, PE)	-	-	-	-		
Циклы установки	> 10000	> 10000	-	-	-	-		
Степень защиты (в смонтированном состоянии)	IP44	IP44	IP44	-	-	-		
Класс защиты (в неподсоединенном состоянии)	IP20	IP20	IP24	-	-	-		
Характеристики проводника								
Тип кабеля	отдельные жилы	отдельные жилы	-	-	-	-		
Длина кабеля	0,70 м	0,70 м	-	-	-	-		
Построение системы проводников	5 x 2,5 мм ² + 1 x 0,5 мм ²	5 x 6,0 мм ² + 1 x 0,5 мм ²	-	-	-	-		
Данные исполнительного элемента управления								
Механическая аварийная разблокировка	имеется	имеется	-	-	-	-		
Распознавание блокировки	имеется	имеется	-	-	-	-		
	Данные для заказа				Данные для заказа			
Описание	Артикул №	Штук	Артикул №	Штук	Артикул №	Штук	Артикул №	Штук
	трехфазный		трехфазный					
Гнездо выхода перем. тока с исполнительным элементом (рабочее напряжение 12 В)	1405213	1	1405214	1				
с исполнительным элементом (рабочее напряжение 24 В) без исполнительного элемента	1405215	1	1405216	1				
Принадлежности для гнезда выхода перем. тона					1405217	1		

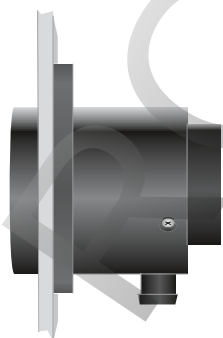

Монтаж на задней панели

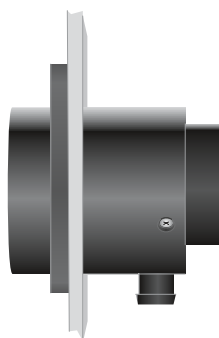

Монтаж на передней панели

N



Навесная рама для гнезда выхода перем. тока, тип 2

N



Гнездо выхода перем. тока GB с исполнительным элементом

N



Гнездо выхода перем. тока GB без исполнительного элемента

Технические характеристики		Технические характеристики		Технические характеристики	
		однофазный	трехфазный	однофазный	трехфазный
-	-	32 A	32 A	32 A	32 A
-	-	250 В AC	440 В AC	250 В AC	440 В AC
-	-	GB/T Часть 2	GB/T Часть 2	GB/T Часть 2	GB/T Часть 2
-	-	Режим 3	Режим 3	Режим 3	Режим 3
-30 °C ... 50 °C	-	-30 °C ... 50 °C	-30 °C ... 50 °C	-30 °C ... 50 °C	-30 °C ... 50 °C
-	-	3 (L1, N, PE)	5 (L1, L2, L3, N, PE)	3 (L1, N, PE)	5 (L1, L2, L3, N, PE)
-	-	> 10000	> 10000	> 10000	> 10000
IP44	-	IP44	IP44	IP44	IP44
IP20	-	IP20	IP20	IP20	IP20
-	-	отдельные жилы	отдельные жилы	отдельные жилы	отдельные жилы
-	-	0,70 м	0,70 м	0,70 м	0,70 м
-	-	3 x 6,0 мм ² + 1 x 0,5 мм ²	5 x 6,0 мм ² + 1 x 0,5 мм ²	3 x 6,0 мм ² + 1 x 0,5 мм ²	5 x 6,0 мм ² + 1 x 0,5 мм ²
-	-	имеется	имеется	имеется	имеется
-	-	имеется	имеется	имеется	имеется
Данные для заказа		Данные для заказа		Данные для заказа	
Артикул №	Штук	Артикул №	Штук	Артикул №	Штук
		однофазный	трехфазный	однофазный	трехфазный
		1408171	1	1408172	1
				1408169	1
				1408170	1
1405218	1				

Зарядный штекерный соединитель

Зарядные кабели перем. тока GB (Китай)

- Удобство использования благодаря ручке эргономичной формы
- Безопасность благодаря рычажковой блокировке и электрическому блокировочному болту на зарядной колонке и транспортном средстве
- Прочность благодаря использованию высококачественных материалов

Примечания:

Другие варианты длин проводников на заказ.



Соединитель GB, 16 А перем. тока, с проводником без разъема



Соединитель GB, 32 А перем. тока, с проводником без разъема

	Технические характеристики		Технические характеристики	
	однофазный		однофазный	трехфазный
Номинальный ток	16 А	-	32 А	32 А
Номинальное напряжение	250 В	-	250 В	440 В
Стандарты	GB/T Часть 2	-	GB/T Часть 2	GB/T Часть 2
Режим заряда	Режим 3	-	Режим 3	Режим 3
Номинальное сопротивление	680 Ом	-	220 Ом	220 Ом
Температура окружающей среды (рабочий режим)	-30 °C ... 50 °C	-	-30 °C ... 50 °C	-30 °C ... 50 °C
Количество силовых контактов	3 (L1, N, PE)	-	3 (L1, N, PE)	5 (L1, L2, L3, N, PE)
Циклы установки	> 10000	-	> 10000	> 10000
Усилие установки и извлечения	< 100 Н	-	< 100 Н	< 100 Н
Степень защиты (в смонтированном состоянии)	IP44	-	IP44	IP44
Класс защиты (в неподсоединенном состоянии)	IP20	-	IP20	IP20
Характеристики проводника				
Тип кабеля	прямой	-	прямой	прямой
Длина кабеля	5 м	-	5 м	5 м
Диаметр проводника	10,5 мм	-	13,9 мм	17,1 мм
Построение системы проводников	3 x 2,5 мм ² + 1 x 0,5 мм ²	-	3 x 6,0 мм ² + 1 x 0,5 мм ²	5 x 6,0 мм ² + 1 x 0,5 мм ²
	Данные для заказа		Данные для заказа	
Описание	Артикул №	Штук	Артикул №	Штук
	однофазный		однофазный	трехфазный
Провод цепи заряда перем. тока GB	1408166	1	1408167	1
Цвет наружной оболочки: оранжевый			1408168	1

N

N



Соединитель и Штекер GB 16 A перем. тока

Соединитель и Штекер GB 32 A перем. тока

Технические характеристики		Технические характеристики			
однофазный		однофазный	трехфазный		
16 A	-	32 A	32 A		
250 В	-	250 В	440 В		
GB/T Часть 2	-	GB/T Часть 2	GB/T Часть 2		
Режим 3	-	Режим 3	Режим 3		
680 Ом	-	220 Ом	220 Ом		
-30 °C ... 50 °C	-	-30 °C ... 50 °C	-30 °C ... 50 °C		
3 (L1, N, PE)	-	3 (L1, N, PE)	5 (L1, L2, L3, N, PE)		
> 10000	-	> 10000	> 10000		
< 100 Н	-	< 100 Н	< 100 Н		
IP44	-	IP44	IP44		
IP20	-	IP20	IP20		
прямой	-	прямой	прямой		
5 м	-	5 м	5 м		
10,5 мм	-	13,9 мм	17,1 мм		
3 x 2,5 мм ² + 1 x 0,5 мм ²	-	3 x 6,0 мм ² + 1 x 0,5 мм ²	5 x 6,0 мм ² + 1 x 0,5 мм ²		
Данные для заказа		Данные для заказа			
Артикул №	Штук	Артикул №	Штук		
однофазный		однофазный		трехфазный	
1408161	1	1408163	1	1408165	1

Качество в большом масштабе

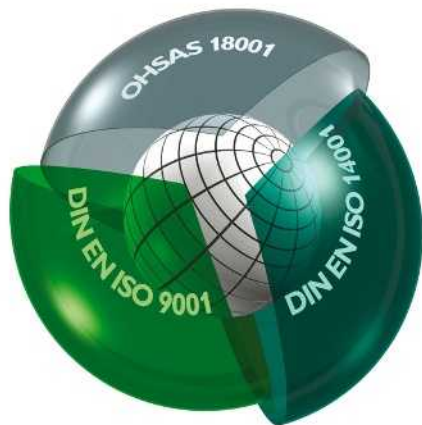

Интегрированная система управления и контроля

Целью интегрированной системы управления и контроля компании Phoenix Contact является объединение всех требований, предъявляемых к продукции, технологическим процессам и организации производства.

Требования законов, предписаний, международных стандартов и наших заказчиков выполняются на всех этапах жизненного цикла продукции, а в некоторых случаях характеристики изделий даже превышают уровень этих требований.

Такие параметры, как качество, защита окружающей среды и безопасность труда, интегрированные в систему контроля и управления производством компании Phoenix Contact, каждый год проверяются на соответствие стандартам независимыми и признанными во всем мире институтами. Полученные нами сертификаты соответствия международным стандартам ISO 9001, ISO 14001 и BS OHSAS 18001 - прямой результат политики предприятия, направленной на максимально полное удовлетворение потребностей наших клиентов и сотрудников, а также требований в отношении окружающей среды. Сертификаты служат основой создания инновационной продукции со всемирно известным высоким стандартом качества Phoenix Contact, а также гарантом защиты окружающей среды и обеспечения охраны труда. И разумеется мы непрерывно учитываем требования новых норм, международных стандартов или особые пожелания заказчиков.

Такая система мер обеспечивает успех группы Phoenix Contact, предлагающей на рынке качественную продукцию и услуги.

Маркировка CE

Использование маркировки CE является важным фактором свободного распространения товаров и услуг в пределах всего европейского рынка. Отмечая свои изделия маркировкой CE, производитель подтверждает их соответствие всем применимым директивам Европейского союза. Директивы ЕС описывают

эксплуатационные характеристики изделий, позволяющие предупредить возникновение опасных ситуаций. Директивы являются обязательными к исполнению нормативными актами Европейского союза, т.е. соответствие продукции требованиям директив является **законным основанием для ее распространения на рынке ЕС.**

На продукцию нашей компании в настоящее время распространяется действие следующих директив:

- 2006/95/EG
Электрическое оборудование, предназначенное для эксплуатации в определенных диапазонах напряжений (Директива по низковольтному оборудованию),
- 2004/108/EG
Электромагнитная совместимость (Директива по ЭМС),
- 2006/42/EG
Безопасность машин (Директива по машинам),
- 94/9/EG
Оборудование и системы защиты для эксплуатации во взрывоопасных зонах. Директива ATEX 100a,
- 1999/5/EG
Радиооборудование и телекоммуникационное оборудование (R&TTE).

Стандарты, положенные в основу вышеописанных директив, уже долгое время применяются нами при разработке продукции, благодаря чему обеспечивается ее полное соответствие требованиям европейских директив. Номера директив отражают состояние на момент сдачи в печать. В случае изменения директив и/или стандартов наши изделия своевременно подвергаются повторной проверке на соответствие, вслед за чем составляется новое заявление о соответствии. Актуальные заявления для соответствующих изделий можно также найти на нашем сайте в центре загрузок.

Среди вышеупомянутых европейских директив особое положение занимает директива по электромагнитной совместимости. Имея обязательную силу, она определяет электромагнитную совместимость как фундаментальную характеристику устройств. Таким образом, европейское законодательство признает значение электромагнитной совместимости в качестве существенной предпосылки для безаварийной работы устройств и систем. Компания Phoenix Contact является лидером на мировом рынке систем защиты от импульсных перенапряжений и обладает обширными знаниями и опытом в области защиты от электромагнитного воздействия. Этот огромный опыт и знания, приобретенные за долгие годы разработки и внедрения промышленных интерфейсных и коммуникационных систем, привели к появлению продукции, отвечающей самым жестким стандартам качества в отношении

электромагнитной совместимости. Для передачи разработанных ноу-хау другим компаниям мы основали дочернюю фирму Phoenix Testlab. Phoenix Testlab GmbH - это независимое, аккредитованное предприятие сервисного обслуживания, предлагающее проведение испытаний на электромагнитную совместимость в соответствии с европейскими стандартами. В лаборатории Phoenix Testlab устройства проверяются на электрическую безопасность и механическую прочность, а также исследуется изменение их характеристик в зависимости от условий окружающей среды. Кроме того, Phoenix Testlab является уполномоченной организацией согласно директиве по ЭМС 2004/108/ЕС и директиве R&TTE 1999/5/ЕС в отношении радиооборудования и конечных телекоммуникационных устройств. Являясь институтом по сертификации систем Telecom (Telecom Certification Body), Phoenix Testlab может выдавать на эту продукцию сертификаты, имеющие силу на рынках США, Канады и Японии.

Стандарты и предписания

При разработке и усовершенствовании продукции мы берем за основу действующие стандарты и предписания.

В процессе согласования между странами и появления новых данных международные стандарты подвергаются непрерывному изменению. Поэтому мы постоянно отслеживаем актуальное состояние относящихся к нашей продукции стандартов и размещаем соответствующую информацию в описании продуктов на сайте www.phoenixcontact.net/products.

Информационная онлайн-интернет-служба

Ассортимент продукции компании Phoenix Contact непрерывно расширяется.

Вся продукция проходит постоянный контроль с внесением соответствующих усовершенствований.

Интернет представляет собой идеальную платформу для быстрого информирования рынка об инновациях и улучшении продукции.

На сайте www.phoenixcontact.com можно найти ссылку для быстрого перехода на сайт компании Phoenix Contact для вашей страны. На интернет-страницах Вы можете ознакомиться с обзором продукции, решений и услуг, предлагаемых Phoenix Contact в настоящий момент. На сайте находится и техническая документация: таблицы характеристик, инструкции, новейшие версии драйверов, демонстрационное программное обеспечение и контактная информация представителей компании.

Указание:

Компания оставляет за собой право на внесение технических изменений.

Сечение проводников

Расчетное сечение подключаемых к клеммам проводников определяется заводом-изготовителем согласно стандарту МЭК 60947-7-1. Диапазон сечений указывается для различных типов подключаемых проводников (одножильных, многожильных и тонкопроволочных) и ограничивается тепловыми, механическими и электрическими требованиями.

Кроме диапазона сечений подключаемых проводников производитель также должен указывать количество проводников, подсоединяемых одновременно к одной клемме, и требуемую подготовку концов жестких (одно-

или многопроволочных) или гибких (тонкопроволочных) проводников.

Эти данные обычно приводятся в технических характеристиках изделий.

Для клеммных блоков Phoenix Contact указывается расчетное сечение, как правило, превышает границы, определяемые стандартами, согласно которым к клеммам можно подключать только один проводник одного из двух меньших сечений, не считая расчетного (требования стандартизованы для диапазона сечений от 0,2 до 35 мм²).

Кроме того, к клеммам допускается подсоединять проводники расчетного

сечения с изолированными кабельными наконечниками.

К клеммным модулям Phoenix Contact в любом случае возможно подключение неподготовленных медных проводников. Специальная обработка или использование кабельных наконечников, допускаемые стандартом МЭК 60947-7-1, не обязательны. Если для предотвращения расплетания гибкого кабеля применяются кабельные наконечники, то расчетное сечение необходимо снизить на одну ступень.

Конструкция и размеры подсоединяемых проводов и кабелей

Поперечное сечение [мм ²]	однопроволочные		многопроволочные		тонкопроволочные		Калибр AWG	Стандарт American Wire Gauge [AWG]					
	Диаметр Макс.	количество проволок	Диаметр Макс.	количество проволок (миним.)	Диаметр Макс.	количество проволок (ориентировочно)		однопров. проводник [круговые милы]	[мм ²]	[Ø мм]	многопроволочн. проводник [круговые милы]	[мм ²]	
0,2	0,5	1	-	-	-	-	24	0,51	404	0,21	-	-	-
0,5	0,9	1	1,1	7	1,1	16	20	0,81	1022	0,52	0,97	1111	0,56
0,75	1,0	1	1,2	7	1,3	24	18	1,02	1620	0,82	1,16	1600	0,82
1	1,2	1	1,4	7	1,5	32	(17)	1,15	2050	1,04	-	-	-
-	-	-	-	-	-	-	16	1,29	2580	1,31	1,50	2580	1,32
1,5	1,5	1	1,7	7	1,8	30	(15)	1,45	3260	1,65	-	-	-
-	-	-	-	-	-	-	14	1,63	4110	2,08	1,85	4100	2,09
2,5	1,9	1	2,2	7	2,3	50	(13)	1,83	5180	2,63	-	-	-
-	-	-	-	-	-	-	12	2,05	6530	3,31	2,41	6500	3,32
4	2,4	1	2,7	7	2,9	56	(11)	2,30	8230	4,17	-	-	-
-	-	-	-	-	-	-	10	2,59	10380	5,26	2,95	10530	5,37
6	2,9	1	3,3	7	3,9	84	(9)	2,91	13100	6,63	-	-	-
-	-	-	-	-	-	-	8	3,26	16510	8,37	3,73	16625	8,48
10	3,7	1	4,2	7	5,1	80	(7)	3,67	20800	10,56	4,15	20820	10,55
-	-	-	-	-	-	-	6	4,12	26240	13,30	4,67	26250	13,39
16	4,6	1	5,3	7	6,3	126	(5)	4,62	33100	16,77	5,24	33100	16,77
-	-	-	-	-	-	-	4	5,19	41740	21,15	5,90	41650	21,24
25	-	-	6,6	7	7,8	196	3	5,83	52600	26,67	6,61	52630	26,67
35	-	-	7,9	7	9,2	276	2	6,54	66360	33,62	7,42	66150	33,74
-	-	-	-	-	-	-	1	7,35	83690	42,41	8,33	83706	42,69
50	-	-	9,1	19	11	396	0	8,25	105600	53,51	9,35	104640	53,36
70	-	-	11	19	13,1	360	00	9,27	133100	67,44	10,52	132300	67,47

Моменты затяжки винтов клеммных зажимов

Моменты затяжки винтов в клеммах в зависимости от типа и размера винтов определяются измененной редакцией стандарта МЭК 60947-1/EN 60947-1. В таблице 4 приведены выдержки из этого стандарта. Значения рассчитаны по результатам механических и электрических типовых испытаний. Применение указанных моментов затяжки для клемм Phoenix Contact обеспечивает надежное и прочное закрепление подсоединяемых проводников. Приведенные в каталоге значения отличаются от данных стандарта; тем не менее, они соответствуют применяемым на практике моментам затяжки и гарантируют очень надежное и герметичное соединение.

Выдержка из МЭК 60947-1/EN 60947, таблица 4

Приведены моменты затяжки, определяемые стандартом МЭК/EN, и рекомендуемые значения для клемм Phoenix Contact.

Винты с прямым шлицем

Резьба	Момент затяжки [Нм]	Рекомендуемые моменты затяжки	
		Винты из сплава CuZn или CuSn [Нм]	Стальные винты [Нм]
M 2,5 (M 2,6)	0,4	0,6	0,8
M 3	0,5	0,8	1,0
M 3,5	0,8	1,2	-
M 4	1,2	1,8	2,0
M 5	2,0	3	4,5
M 6	2,5	4	8

Степени защиты по DIN EN 60529





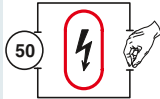
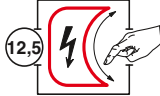

Определение:

Степень защиты IP (Ingress Protection) согласно DIN EN 60529 определяется двумя цифрами (например, IP54), значение которых объяснено в нижеследующей таблице.

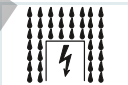
Степень защиты от доступа к опасным компонентам и от проникновения твердых посторонних предметов

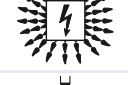
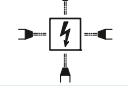
Первая цифра	Краткое описание	Пример	Определение
0	Без защиты		
1	Защита от проникновения твердых посторонних предметов		Защищено от доступа к опасным частям тыльной стороны руки. Защита от проникновения твердых посторонних предметов диаметром > 50 мм.
2	Защита от проникновения твердых посторонних предметов диаметром 12,5 мм и более		Защита от доступа к опасным частям пальцем. Защита от проникновения твердых посторонних предметов диаметром > 12,5 мм.
3	Защита от проникновения твердых посторонних предметов диаметром 2,5 мм и более		Защита от доступа к опасным частям инструментом. Защита от проникновения твердых посторонних предметов диаметром > 2,5 мм.
4	Защита от проникновения твердых посторонних предметов диаметром 1 мм и более		Защита от доступа к опасным частям проволокой. Защита от проникновения твердых посторонних предметов диаметром > 1 мм.
5	Защита от пыли		Защита от доступа к опасным частям проволокой. Защита от проникновения пыли обеспечивается не полностью, но количество попадающей пыли не может помешать работе оборудования или повлиять на безопасность.
6	Пыленепроницаемо		Защита от доступа к опасным частям проволокой. Пыль не проникает.

Степень защиты от проникновения влаги

Вторая цифра	Краткое описание	Пример	Определение
0	Без защиты		
1	Защита от капель воды		Вертикально падающие капли не оказывают никакого-либо воздействия.
2	Защита от капель воды, падающих под углом не более 15° к вертикали		Вертикально падающие капли не оказывают никакого-либо воздействия, если корпус наклонен не более чем на 15° к вертикали в любом направлении.
3	Защита от распыляемой воды		Брызги, распыляемые с любого направления под углом не более 60° к вертикали, не оказывают никакого-либо вредного воздействия.
4	Защита от водяных брызг		Водяные брызги с любого направления не оказывают никакого-либо вредного воздействия.
5	Защита от водяных струй		Струя воды с любого направления не оказывает никакого-либо вредного воздействия.
6	Защита от сильных водяных струй		Сильная струя воды с любого направления, направленная на корпус, не оказывает никакого-либо вредного воздействия.
7	Защита от проникновения влаги при кратковременном погружении в воду		При кратковременном погружении в воду при обычном давлении возможно проникновение влаги внутрь оболочки, но в количестве, не способном оказать какое-либо вредное воздействие.
8	Защита от проникновения влаги при длительном погружении в воду		При длительном погружении в воду при условиях, согласованных между производителем и потребителем, возможно проникновение влаги внутрь оболочки, но в количестве, не способном оказать какое-либо вредное воздействие.
9K	Защита от проникновения влаги при чистке под давлением или струей пара		Струя воды под высоким давлением с любого направления не оказывает никакого-либо вредного воздействия. (например, IP69K по DIN 40050, часть 9)

Для обеспечения безопасности электрооборудование должно защищаться от внешних воздействий. Эту функцию выполняет корпус, который предотвращает контакт с токоведущими частями и защищает оборудование от попадания внутрь твердых предметов, пыли или влаги.

В следующей таблице вы найдете возможные сочетания степеней защиты согласно DIN EN 60529, которые на практике применяются к корпусам.

Защита от прикосновения	Защита от проникновения посторонних предметов	Защита от проникновения влаги										
		Нет защиты	Защита от вертикально падающих капель	Защита от капель воды, падающих под углом не более 15° к вертикали.	Защита от дождевых капель со всех направлений, падающих под углом не более 60° к вертикали.	Защита от водяных брызг со всех направлений	Защита от струи воды с любого направления	Защита от сильной струи воды с любого направления	Защита от проникновения воды при кратковременном погружении	Защита от проникновения воды при длительном погружении	Защита от проникновения влаги при чистке водой под давлением или струей пара (DIN 40050-9)	
		IPx0	IPx1	IPx2	IPx3	IPx4	IPx5	IPx6	IPx7	IPx8	IPx9K	
Без защиты от прикосновения	Без защиты от проникновения твердых посторонних предметов	IP0x	IP00									
Защита от прикосновения тыльной стороной кисти	Защита от проникновения твердых посторонних предметов диаметром > 50 мм	IP1x	IP10	IP11	IP12							
Защита от прикосновения пальцами	Защита от проникновения твердых посторонних предметов диаметром > 12,5 мм	IP2x	IP20	IP21	IP22	IP23						
Защита от прикосновения инструментом, проволокой и прочими предметами диаметром > 2,5 мм	Защита от проникновения твердых посторонних предметов диаметром > 2,5 мм	IP3x	IP30	IP31	IP32	IP33						
Защита от прикосновения инструментом, проволокой и прочими предметами диаметром > 1 мм	Защита от проникновения твердых посторонних предметов диаметром > 1,5 мм	IP4x	IP40	IP41	IP42	IP43	IP44					
Защита от прикосновения инструментом, проволокой и прочими предметами диаметром > 1 мм	Защита от скапливания пыли внутри корпуса	IP5x	IP50				IP54	IP55				
Защита от прикосновения инструментом, проволокой и прочими предметами диаметром > 1 мм	Пыль не проникает.	IP6x	IP60					IP65	IP66	IP67	IP68	IP69K

Пример: распределитель питания DUPLICON со степенью защиты IP67 по DIN EN 60529

Пыленепроницаемый (IP6x)

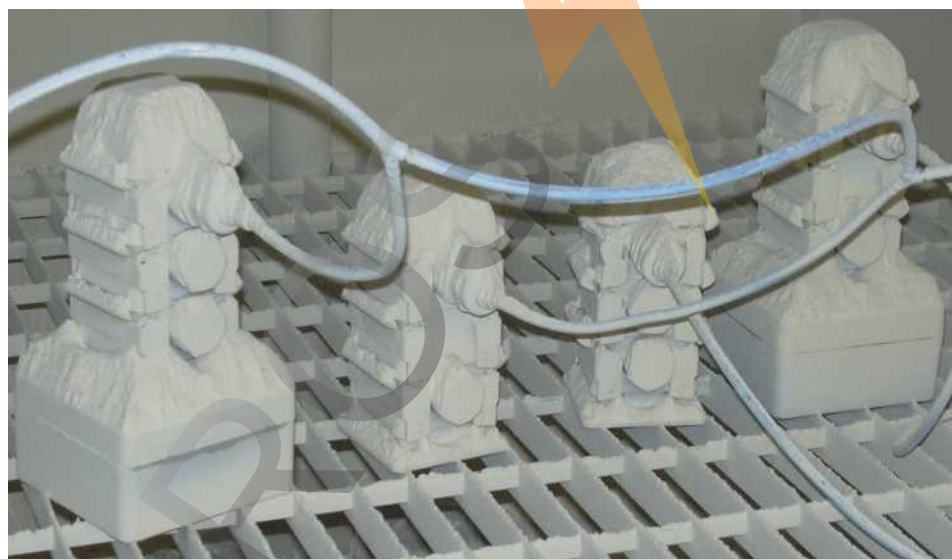

Защита от проникновения воды при кратковременном погружении (IPx7)



На фотографии - проведение испытания на пыленепроницаемость IP6x устройства DUPLICON

Информация

Поставляемые изоляционные корпуса изготавливаются из различных термопластических материалов. Подходящая пластмасса подбирается в зависимости от предъявляемых требований к электрическим и механическим свойствам.

Все пластмассы, используемые компанией Phoenix Contact, соответствуют RoHS.

Все пластмассы, используемые компанией Phoenix Contact, сертифицированы для США лабораторией UL (Underwriters Laboratories Inc.).

Влияние температуры окружающей среды на изделия из термопластов

При длительном воздействии температуры начинается процесс термического старения пластмассы, вызывающий изменение как электрических, так и механических свойств материала. Дополнительные внешние факторы, например, излучение, механическое, электрическое или химическое воздействие, еще больше усиливают этот эффект. Все характеристики, указанные в таблице, получены при испытании образцов и, следовательно, могут использоваться для сравнения пластмасс между собой. При изготовлении деталей из пластмассы качественные показатели можно определять только с определенной погрешностью и конструктор должен использовать эти данные только с учетом всех обстоятельств. В качестве критерия оценки термостойкости в данном каталоге приведен электрический индекс RTI согласно UL746B.

Изоляционные материалы

Полиамид: PA и PA-GF

Даже при повышенной температуре этот материал прекрасно сохраняет электрические, механические и химические свойства. При использовании стабилизаторов теплового старения полиамид способен выдерживать кратковременный нагрев до 200 °С. Благодаря содержанию воды пластмасса сохраняет упругость и пластичность даже при низких температурах.

Армирование стекловолокном придает полиамиду дополнительную жесткость и твердость и одновременно повышает температурную стойкость материала.

Полиамид для применения в условиях высоких температур: PA HT и PA-GF HT

Для сквозного печатного монтажа применяются специальные неупрочненные или упрочненные стекловолокном полиамиды, стойкие к воздействию высоких

температур. Данные полиамиды сочетают прекрасные электрические свойства с требованием к термостойкости при сквозном печатном монтаже методом оплавления припоя.

Жидкокристаллические полимеры: LCP GF

Жидкокристаллические полимеры (LCP) обладают всеми свойствами, необходимыми при пайке оплавлением припоя: высокая термическая стабильность, прекрасная стабильность формы и высокая устойчивость к ползучести. LCP обладают замечательными механическими свойствами в широком диапазоне температур и очень низким коэффициентом теплового расширения.

Полиэфир: PBT и PBT-GF

В тех случаях, когда необходима высокая прочность и стабильность формы изделия, применяются термопластичные полиэфиры - как неусиленные, так и усиленные стекловолокном.

Этот материал хорошо выдерживает высокие температуры, отличается повышенной механической прочностью и твердостью, а также отличается хорошей ударной прочностью. PBT совершенно не поглощает влагу из окружающей среды. Поэтому PBT прекрасно подходит для изготовления клемм, которые припаиваются к печатным платам.

Поликарбонат: PC

Поликарбонат объединяет в себе множество качеств, например, жесткость, ударопрочность, прозрачность, стабильность формы, хорошие изоляционные свойства и термостойкость.

Аморфный материал накапливает влагу в очень незначительных количествах и хорошо подходит для производства, например, больших корпусов для электронных устройств, т.е. применяется в тех случаях, когда необходима высокая стабильность формы изделия.

Из прозрачного поликарбоната изготавливаются крышки и держатели маркировки.

Акрилнитрилбутадиенстирол: ABS

ABS применяется при изготовлении изделий, требующих наряду с высокой механической прочностью и жесткостью, также стойкости к ударным нагрузкам. Данный материал, помимо прочего, отличается особо высоким качеством поверхности и высокой твердостью.

Поверхность изделий из ABS можно металлизировать, например, покрывать никелем.

Поливинилхлорид: ПВХ

В отличие от других термопластических материалов поливинилхлорид обрабатывается в экструдерах в порошкообразном состоянии. Мы производим из ПВХ различные тянутые профили. ПВХ является самозатухающим материалом, обладает высокой механической прочностью, но чувствителен к надрезам.

Полиоксиметилен: POM

Полиоксиметилен представляет собой технический материал, сочетающий высокую жесткость, механическую прочность, хорошую упругость, высокую вязкость, стабильность размеров и необыкновенно низкий коэффициент трения скольжения.

Полиэтилен: PE

Полиэтилен отличается хорошей химической стойкостью и хорошими электроизоляционными свойствами. PE можно подвергать любым видам термопластической обработки. PE также обладает прекрасной вязкостью даже при низких температурах и хорошими значениями удлинения при разрыве.

Полипропилен: PP

PP обладает высокой жесткостью, твердостью, прочностью и теплостойкостью, аналогичной теплостойкости PE. Но вязкость при низких температурах у PP незначительная.

Термопластический полиуретан: TPU и TPU-GF

TPU отличается хорошими электрическими свойствами, высокой упругостью в широком диапазоне температур и износостойкостью, кроме того, он приятен на ощупь. Термопластический полиуретан также отличается хорошей эластичностью и стойкостью к ударным нагрузкам при низких температурах.

TPU, усиленный стекловолокном, по сравнению с неусиленными материалами, обладает повышенной жесткостью и прочностью.

Сшитый этилен-пропилен-диеновый полимер с полипропиленом: EPDM-PP

EPDM-PP представляет собой смесь полипропилена (PP) и EPDM. EPDM-PP - это похожий на резину материал, который можно подвергать термопластической обработке. EPDM-PP обладает высокой термостойкостью, низкой остаточной деформацией, хорошей износостойкостью и химической стойкостью.

Акрилонитрил-бутадиен-стироловый каучук: NBR

NBR представляет собой каучук с хорошей стойкостью к старению. Кроме того, он отличается хорошей износостойкостью и низкой пластической текучестью. Эластичность ниже, чем у других каучуков.

Фторсодержащий каучук: FPM

FPM-каучуки отличаются очень высокой термостойкостью, но по сравнению с другими каучуками обладают неудовлетворительной стойкостью к воздействию низких температур.

Хлор-бутадиеновые каучуки: CR

CR-каучуки, по сравнению с другими каучуками, отличаются особенно хорошей озоностойкостью и стойкостью к атмосферным воздействиям.

Характеристики	Стандарт	Единица	PA	PA GF	PA HT	PA GF HT	PBT	PBT GF	LCP GF	PC	ABS	ПВХ	ПОМ	ПП	PE
RTI элентр.	UL 746B	°C	≥ 105	≥ 105	≥ 105	≥ 105	≥ 105	≥ 105	≥ 130	≥ 105	≥ 80	≥ 50	≥ 105	65	50
Минимальная температура (без механической нагрузки)		°C	- 40	- 40	- 40	- 40	- 40	- 40	- 40	- 40	- 40	- 15	- 40	- 40	- 40
Диэлектрическая прочность	МЭК 60243-1/ DIN VDE 0303-21	кВ/см	600	400		> 200	400	400		> 300	850		850		
Стойкость к тонам утечки СТ1...	МЭК 60112/ DIN VDE 0303-1		600	400	≥ 250	225	600	225	175	175	600	600	600		
Стойкость к тонам утечки СТ1...М	МЭК 60112/ DIN VDE 0303-1		550	250			600	225		175	600	600	600		
Класс воспламеняемости	UL 94	HB – V0	V2, V0	HB, V0	V0	V0	V0	V0	V0	V2, V0		V0	HB	HB	HB
Тропико- и термостойкость			хорошая			хорошая			хорошая						

Характеристики	Стандарт	Единица	TRU	TRU GF	EPDM/ ПП
RTI элентр.	UL 746B	°C	50	50	100
Минимальная температура (без механической нагрузки)		°C	- 40	- 40	- 40
Диэлектрическая прочность	МЭК 60243-1/ DIN VDE 0303-21	кВ/см	35	35	
Стойкость к тонам утечки СТ1...	МЭК 60112/DIN VDE 0303-1		600	600	600
Стойкость к тонам утечки СТ1...М	МЭК 60112/DIN VDE 0303-1		600		
Класс воспламеняемости	UL 94	HB – V0	V2	HB	HB
Химическая стойкость	См. таблицу химической стойкости				

Характеристики	Стандарт	Единица	NBR	FPM	CR
Рабочая температура		°C	≤ 100	≤ 200	≤ 100
Минимальная температура (без механической нагрузки)		°C	- 40	- 25	- 40
Диэлектрическая прочность	МЭК 60243-1/ DIN VDE 0303-21	кВ/см	Несущественная, так как изоляционные материалы		
Стойкость к тонам утечки СТ1...	МЭК 60112/ DIN VDE 0303-1				
Стойкость к тонам утечки СТ1...М	МЭК 60112/ DIN VDE 0303-1				
Класс воспламеняемости	UL 94	HB – V0			

Пластмассы

Химические вещества

Химические вещества	Концентрация, %	Температура, °C	Пластмассы															
			PA 66 / PA 6	PA 66 GF	PA 46 GF	PC GF	POM	NBR	ПП	EPDM	PBT	Полиуретан	Полиуретан, радиационно-стойкий*	ПВХ-Р (пластичный)	PE-LD	TPU	FRM (Viton)	CR (неопрен)
Ацетальдегид			0	0	0	-	0	-	-	0	+	+	+	0	0	0	-	0
Ацетон		20	+	+	+	0	0	-	+	+	0	0	0	+	+	+	-	0
Ацетат			+	+	+	0	0	-	+	0	0	+	+	+	+	-	-	-
Ацетофенон			+	+	+	0	0	-	+	0	0	+	+	+	+	-	-	-
Альдегиды			0	0	0	-	0	-	-	0	+	+	+	+	0	0	0	0
Муравьиная кислота			-	-	0	0	+	-	+	+	+	0	0	-	+	0	0	+
Амины			+	+	+	-	0	-	-	0	+	+	+	+	0	-	-	-
Спирты			0	0	0	0	+	0	+	+	+	+	+	+	+	0	+	+
Аммиак	10	20	+	+	+	-	0	+	+	+	+	+	+	0	+	0	-	+
Бензойный альдегид			0	0	0	-	0	-	-	0	+	+	+	0	0	-	-	0
Бензин		20	+	+	+	0	+	0	0	-	+	+	+	-	-	-	+	-
Бензол		50	+	+	+	+	0	-	0	-	+	0	0	-	0	-	0	-
Бензофенон		20	+	+	+	0	0	-	+	0	0	+	+	-	-	-	+	-
Борная кислота	100	20	0				0	+	+	+	0	0	0	+	+	+	+	+
Тормозная жидкость		100	+				+	+	+	+	+	+	+	0	+	+	+	+
Масляная кислота			-	-	0	0	+	0	+	+	+	0	0	+	+	-	0	0
Циклогексанон			+	+	+	0	0	-	+	0	0	+	+	-	-	-	-	-
Дизельное топливо			+	+	+	0	+	+	+	-	+	+	+	-	+	-	+	-
Диэтиламин			+	+	+	-	0	-	-	0	+	+	+	+	-	-	-	-
Диметиламин			+	+	+	-	0	-	-	0	+	+	+	+	0	-	-	-
Ледяная уксусная кислота		50	-	-	-	-	-	0	+	-	-	-	-	-	+	-	-	-
Уксусная кислота	20		-	-	0	0	+	-	+	+	0	0	0	+	+	-	-	0
Сложные эфиры			+	+	+	0	-	-	-	0	+	+	+	-	+	-	-	-
Этанол			0	0	0	0	+	0	+	+	+	+	+	-	+	+	+	+
Простые эфиры			+	+	+	0	-	0	0	0	+	+	+	-	0	+	-	-
Жиры			+	+	+	+	+	0	0	0	+	+	+	0	+	-	+	0
Формальдегид			0	0	0	-	0	-	-	0	+	+	+	0	0	+	0	0
Трансмиссионное масло	100		+				+	+	-	+	+	+	+	+	+	-	+	-
Галогены (фтор, хлор, бром, йод)			-	-	-	+	-	-	-	-	-	-	-	-	-	-	+	-
Жидкость для гидросистем	20		+				0	+	-	+	+	+	-	+	-	+	+	-
Раствор едкого кали			+	+	+	-	+	0	+	-	+	+	+	+	+	0	+	-
Керосин	20		+				+	+	-	+	+	+	-	0	-	+	-	-
Кетоны			+	+	+	0	0	-	+	0	0	+	+	-	-	-	-	-
Углеводороды, ациклические			+	+	+	+	+	+	0	0	+	+	+	-	+	+	+	-
Углеводороды, ароматического ряда			+	+	+	-	0	-	0	0	0	+	+	-	-	-	+	-
Углеводороды, хлорированные			0	0	0	-	+	-	-	-	0	-	-	-	-	-	+	-
Углеводороды, ненасыщенно хлорированные			0	0	0	-	+	-	-	-	0	0	0	-	-	-	+	-
Горючие вещества			+	+	+	0	+	0	0	-	+	+	+	-	-	-	+	-
Щелочи, слабые			0	+	+	-	+	0	+	+	+	+	+	+	0	+	0	0
Щелочи, сильные			0	-	-	-	+	-	+	+	+	-	-	0	0	-	-	-
Растворы неорганических солей			+	+	+	-	+	+	+	+	+	+	+	+	+	+	+	+
Машинное масло			+				+	+	-	+	+	+	+	0	+	-	+	-
Хлориды металлов			+	+	+	-	+	+	+	+	+	+	+	+	+	+	+	+
Сульфаты металлов			+	+	+	-	+	+	+	+	+	+	+	+	+	+	+	+
Нитраты металлов			+	+	+	-	+	+	+	+	+	+	+	+	+	+	+	+
Метанол			0	0	0	0	+	0	+	+	+	+	+	-	+	+	-	+
Метиламин			+	+	+	-	0	-	-	0	+	+	+	+	0	0	-	-
Молочная кислота	10	20	+				+	+	+	+	+	+	-	+	+	+	+	+
Минеральное масло			+	+	+		+	+	+	-	+	+	-	+	-	+	-	-
Моторное масло		120	+	+	+	0	+	+	+	-	+	+	-	+	-	+	-	-
Раствор едкого натрия	50	50	0	0	+	-	+	+	+	+	-	+	+	+	0	0	0	0
Нитробензол			0				0	-	-	0	+	-	-	-	0	+	0	-
Озон			0	0	0	-	0	-	+	+	+	0	0	+	+	0	+	-
Пропиловый спирт			0	0	0	0	+	0	+	+	+	+	+	-	+	+	+	+
Азотная кислота	30	20	-	0	-	0	-	-	+	0	0	0	0	-	+	-	+	-
Соляная кислота		20	-				-	0	+	0	0	-	-	-	+	0	+	0
Серная кислота	50	50	-	0	-	0	-	-	+	+	-	0	0	+	+	0	+	-
Морская вода		20	+	+	+	+	+	+	+	+	+	+	+	+	+	+	+	+
Терпентин			0	0	0	+	-	+	-	-	+	0	0	-	-	-	+	-
Стойкость к УФ-излучению			+	+	+	0	0	-	-	-	+	+	+	0	0	+	+	+
Щелочные моющие средства	2	100	0				+	+	+	+	+	+	+	-	+	+	+	0
Вода (дистиллированная)		20												+				
Вода, холодная			+	+	+	+	+	+	+	+	+	+	+	+	+	+	+	+
Вода, горячая			-	-	-	-	+	+	+	+	-	+	+	+	0	+	+	0
Лимонная кислота	10		+				+	+	+	+	+	+	+	+	+	+	+	+

- стойкость отсутствует
0 умеренная стойкость
+ хорошая стойкость

*Предположительно, радиационно-стойкий полиуретан является более стойким по сравнению с несшитым. Определить и проверить это в каждом конкретном случае невозможно.

Данные, приведенные в таблице, получены от наших поставщиков пластмасс.

Если возможность применения какого-либо материала дополнительно зависит от конкретных условий эксплуатации, то указаны ориентировочные значения.

Во большинстве случаев, при отсутствии опыта применения материала, рекомендуется во избежание рисков провести предварительные испытания.

Выбор изоляции для электрооборудования низковольтных систем

Расчеты воздушных путей и путей утечки проводятся согласно DIN EN 60664-1/ VDE 0110-1.

Эта часть является стандартом, основанным на МЭК 60664, и содержит предписания по выбору изоляции для электрооборудования низковольтных систем. Стандарт распространяется на оборудование, предназначенное для применения на высоте до 2000 м над уровнем моря. В первую очередь данный стандарт по безопасности должен использоваться техническими комитетами, но может применяться и под личную ответственность, если для используемого оборудования отсутствуют какие-либо предписания. В данном каталоге цитируются международные или европейские стандарты, содержащие предписания по выбору изоляции согласно DIN EN 60664/VDE 0110-1.

Координация изоляции

Диэлектрические характеристики изоляции выбираются в соответствии с типом эксплуатации оборудования и параметрами окружающей среды. При этом применяются отдельные требования к воздушным зазорам, путям утечки и прочности изоляции. При расчете воздушных зазоров следует учитывать величину ожидаемых перенапряжений, параметры устройств защиты от импульсных перенапряжений и степень загрязненности места расположения устройства. Воздушные зазоры определяются для ожидаемых значений внешних и внутренних перенапряжений. Перенапряжения группируются по категориям. Числовое значение категории указывает на выдерживаемое импульсное перенапряжение и величину требуемого воздушного зазора. Категории перенапряжения (от I до IV), основанные прежде всего, на статистических данных, используются для электрооборудования, питающегося непосредственно от низковольтных цепей. Далее приведены определения каждой категории, взятые из стандарта DIN EN 60664/VDE 0110-1.

Воздушные зазоры можно рассчитать по данным таблицы 2, в которой приведены минимальные значения для воздушных зазоров в зависимости от однородности поля (вариант А – неоднородное поле, вариант В – однородное поле).

Оборудование с воздушными зазорами, указанными в варианте А, может при любых условиях выдерживать соответствующие импульсные напряжения, т.е. может применяться без последующей проверки. Значения, указанные в варианте В,

соответствуют идеальным условиям.

Промежуточные значения (между вариантами А и В) требуют проведения испытаний на импульсные напряжения.

При определении путей утечки необходимо учитывать рабочее напряжение, характеристики изоляционных материалов, степень загрязнения и меры, принимаемые для защиты от загрязнения.

Влияние загрязнения учитывается при определении воздушных зазоров и путей утечки вводом степеней загрязнения от 1 до 3.

Пути утечки определяются исходя из рабочего напряжения или номинального напряжения сети с учетом расчетного напряжения. Минимальные пути утечки приведены в таблице 4 для различных степеней загрязнения в зависимости от расчетного напряжения.

Если в технических описаниях изделий не содержатся никакие дополнительные указания, то для представленных в этом каталоге изделий все расчеты должны проводиться в соответствии с директивой DIN EN 60664-1/VDE 0110-1 для категории перенапряжения III и степени загрязнения 3.

Категории перенапряжения I - IV

– Оборудование **категории перенапряжения IV** предназначено для подключения к клеммам комплектного устройства.

Примечание: например, счетчики электроэнергии и первичные устройства защиты от сверхтоков.

– Оборудование **категории перенапряжения III** предназначено для использования в стационарных электрических установках здания и в системах, к надежности и готовности которых предъявляются особые требования.

Примечание: например, автоматические выключатели и устройства промышленного назначения, находящиеся в длительном контакте со стационарными установками.

– Оборудование **категории перенапряжения II** – это оборудование, питающееся от стационарных установок здания.

Примечание: бытовые электроприборы, портативные устройства и другое аналогичное оборудование.

– Оборудование **категории перенапряжения I** предназначено для подключения к цепям питания, в которых для ограничения перенапряжений используется минимально допустимый набор устройств защиты.

Степени загрязнения 1 - 4

Для определения воздушных зазоров и путей утечки, используются следующие четыре степени загрязнения места расположения оборудования:

– Степень загрязнения 1

Нет загрязнения, либо присутствуют только сухие непроводящие вещества, не оказывающие никакого влияния на работоспособность оборудования.

– Степень загрязнения 2

Загрязнение только непроводящими веществами. Допускается кратковременное возникновение проводимости при выпадении конденсата.

– Степень загрязнения 3

Загрязнение токопроводящими веществами, либо загрязнение сухими непроводящими веществами, которые становятся проводящими при выпадении конденсата.

– Степень загрязнения 4

Возникновение ситуации, при которой в течение длительного времени возможно проведение электричества, например, в результате высокой влажности, выпадения дождя или отложения пыли.

Изоляционный материал

По DIN EN 60664/VDE0110-1 изоляционные материалы подразделяются на четыре группы согласно трекинг-индексам (СТИ), которые указаны в МЭК 60112 в решении А. Четыре группы:

Изоляционные материалы группы I:
 $600 \leq \text{СТИ}$;

Изоляционные материалы группы II:
 $400 \leq \text{СТИ} < 600$;

Изоляционные материалы группы IIIa:
 $175 \leq \text{СТИ} < 400$;

Изоляционные материалы группы IIIb:
 $100 \leq \text{СТИ} < 175$.

Сравнительные трекинг-индексы определяются по DIN МЭК 60112 при испытании специально подготовленных образцов раствором А.

Контрольные трекинг-индексы (РТИ) используются в качестве подтверждения параметров используемых изоляционных материалов относительно токов утечки.

Расчет воздушных зазоров

Схема расчета величины воздушных зазоров

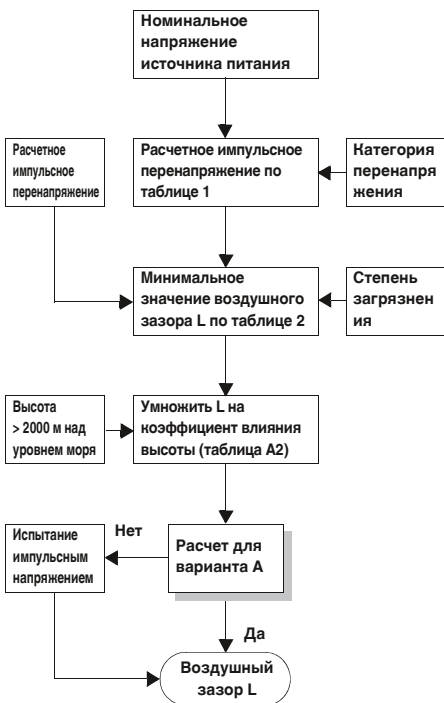

Коэффициенты влияния высоты (выдержка из таблицы A.2)

Высота, м	Нормальное давление воздуха кПа	Множитель для зазоров
2000	80,0	1,00
3000	70,0	1,14
4000	62,0	1,29
5000	54,0	1,48
6000	47,0	1,70
7000	41,0	1,95
8000	35,5	2,25
9000	30,5	2,62
10000	26,5	3,02
15000	12,0	6,67
20000	5,5	14,50

Расчетные импульсные перенапряжения для оборудования, питающегося непосредственно от низковольтной сети (выдержка из таблицы 1)

Номинальное напряжение сети питания ¹⁾ (сеть по МЭК 60038 ³⁾ [В]		Фазное напряжение изменяется от номинального напряжения переменного или постоянного тока до [В]	Расчетное импульсное перенапряжение ²⁾ [В]			
трехфазное	однофазное		Категория перенапряжения ⁴⁾			
			I	II	III	IV
	от 120 до 240	50	330	500	800	1500
		100	500	800	1500	2500
		150	800	1500	2500	4000
230/400 277/480		300	1500	2500	4000	6000
400/690		600	2500	4000	6000	8000
1000		1000	4000	6000	8000	12000

¹⁾ При использовании низковольтных сетей, напряжение которых отличается от стандартных значений, см. приложение В.

²⁾ Оборудование, для которого допустимы данные расчетные импульсные перенапряжения, следует использовать в системах, соответствующих требованиям МЭК 60364-4-443.

³⁾ Наклонная черта "/" обозначает трехфазную 4-проводную систему. Нижнее значение соответствует фазному напряжению, верхнее - линейному напряжению. Если указано только одно значение, то оно относится к трехфазной 3-проводной системе и обозначает линейное напряжение.

⁴⁾ Расшифровка категорий перенапряжения приведена в 2.2.2.1.1.

Минимальные воздушные зазоры для расчета перенапряжений (выдержка из таблицы 2)

Рекомендуемое импульсное перенапряжение ¹⁾ ⁵⁾	Условие А неоднородное поле (см. 1.3.15)			Условие В неоднородное поле (см. 1.3.14)		
	Степень загрязнения ⁶⁾			Степень загрязнения ⁶⁾		
	1 [мм]	2 [мм]	3 [мм]	1 [мм]	2 [мм]	3 [мм]
0,33 ²⁾	0,01			0,01		
0,40	0,02			0,02		
0,5 ²⁾	0,04	0,2 ³⁾ ⁴⁾		0,04	0,2 ³⁾ ⁴⁾	
0,60	0,06			0,06		
0,80 ²⁾	0,10		0,8 ⁴⁾	0,10		
1,0	0,15			0,15		
1,2	0,25	0,25		0,2		
1,5 ²⁾	0,5	0,5		0,3	0,3	
2,0	1,0	1,0	1,0	0,45	0,45	
2,5 ²⁾	1,5	1,5	1,5	0,6	0,6	
3,0	2,0	2,0	2,0	0,8	0,8	
4,0 ²⁾	3	3	3	1,2	1,2	1,2
5,0	4	4	4	1,5	1,5	1,5
6,0 ²⁾	5,5	5,5	5,5	2	2	2
8,0 ²⁾	8	8	8	3	3	3
10	11	11	11	3,5	3,5	3,5
12, ²⁾	14	14	14	4,5	4,5	4,5
15	18	18	18	5,5	5,5	5,5
20	25	25	25	8	8	8
25	33	33	33	10	10	10
30	40	40	40	12,5	12,5	12,5
40	60	60	60	17	17	17
50	75	75	75	22	22	22
60	90	90	90	27	27	27
80	130	130	130	35	35	35
100	170	170	170	45	45	45

¹⁾ Это напряжение
- для функциональной изоляции: максимальное значение воздушного пути для ожидаемого импульсного напряжения
- для основной изоляции, подверженной непосредственному влиянию переходных импульсных перенапряжений низковольтной сети: расчетное импульсное напряжение для оборудования;
- максимальное импульсное напряжение, которое может возникнуть в цепи;

²⁾ Рекомендуемые значения

³⁾ Для печатных плат действуют значения при степени загрязнения 1, указанные в таблице 4, при этом значения должны быть не менее 0,04 мм.

⁴⁾ Минимальные воздушные зазоры при степенях загрязнения 2 и 3 рассчитываются в зависимости от путей утечки с учетом возможного их уменьшения из-за влажности

⁵⁾ Для устройств и электрических цепей внутри оборудования, на которые могут повлиять импульсные перенапряжения, данные значения можно интерполировать.

⁶⁾ Расстояние для степени загрязнения 4 такие же, как и при степени загрязнения 3, за исключением того, что минимальный воздушный зазор должен составлять 1,6 мм.

Допустимая нагрузка по току

Стандарт МЭК 60947-7-1 / EN 60947-7-1 / DIN VDE06111 определяет испытательные токи для сечений проводников, указанных в таблице. Испытательные токи приводятся вместе с сечениями отдельных клемм. Типовые испытания блоков клемм проводятся в соответствии с этими данными.

Испытательные токи согласно МЭК 60947-7-1 / EN 60947-7-1, таблица 5

Расчетное сечение [мм ²]	0,2	0,5	0,75	1,0	1,5	2,5	4	6	10	16
Испытательный ток [А]	4	6	9	13,5	17,5	24	32	41	57	76
Расчетное сечение [мм ²]	25	35	50	70	95	120	150	185	240	300
Испытательный ток [А]	101	125	150	192	232	269	309	353	415	520

Определение путей утечки

Схема определения путей утечки

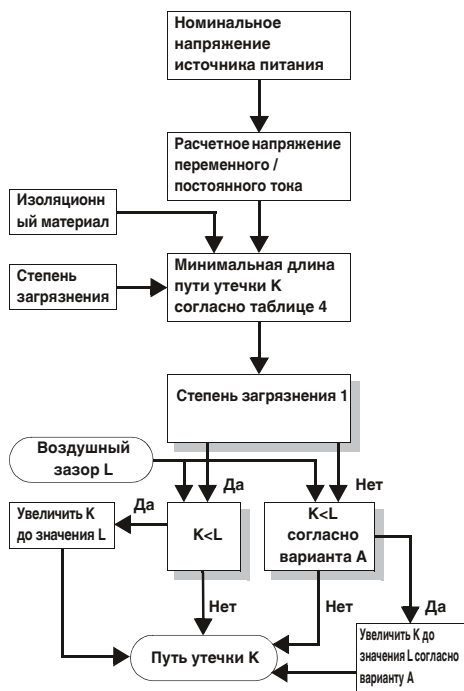

Однофазные 3- или 2-проводные системы переменного или постоянного тона (выдержка из таблицы 3а)

Номинальное напряжение источника питания (сети) *) [В]	Напряжения для таблицы 4	
	для изоляции фазы от фазы ¹⁾ Все системы [В]	для изоляции фазы от земли ¹⁾ 3-проводные системы с изолированной нейтралью [В]
12,5	12,5	-
24	25	-
25		
30	32	-
42		
48	50	-
50 **)		
60	63	-
30-60	63	32
100 **)	100	-
110	125	-
120		
150 **)	160	-
220	250	-
110-220	250	125
220-240		
300 **)	320	-
220-440	500	250
600 **)	630	-
480-960	1000	500
1000 **)	1000	-

¹⁾ Уровень изоляции между фазой и землей для незаземленных систем, или систем с заземленными открытыми проводящими частями, равен уровню изоляции между фазами, так как рабочее напряжение между любой фазой и землей на практике может достигать полного (линейного) напряжения между фазами. Причина этого в том, что фактическое напряжение относительно земли определяется активным сопротивлением изоляции и емкостным сопротивлением каждой фазы относительно земли; таким образом, низкое (допустимое) сопротивление изоляции одной из фаз создает "эффет земли" и увеличивает напряжение между двумя остальными фазами и землей до полного напряжения между фазами.

*) Отношение между величинами напряжений указано в 2.2.1.

***) Эти значения соответствуют значениям в таблице 1.

Трехфазные 4- или 3-проводные системы (выдержка из таблицы 3б)

Номинальное напряжение источника питания (сети) *) [В]	Напряжения для таблицы 4		
	для изоляции фазы от фазы Все системы [В]	Изоляция фазы от земли Трехфазные 4-проводные системы с заземленной нейтралью ²⁾ [В]	3-фазные 3-проводные системы незаземленные ¹⁾ или с заземленной фазой [В]
60	63	32	63
110/120/127	125	80	125
150 **)	160	-	160
208	200	125	200
220/230/240	250	160	250
300 **)	320	-	320
380/400/415	400	250	400
440	500	250	400
480/500	500	320	500
575	630	400	630
600 **)	630	-	630
660/690	630	400	630
720/830	800	500	800
960	1000	630	1000
1000 **)	1000	-	1000

¹⁾ Уровень изоляции между фазой и землей для незаземленных систем, или систем с заземленными открытыми проводящими частями, равен уровню изоляции между фазами, так как рабочее напряжение между любой фазой и землей на практике может достигать полного (линейного) напряжения между фазами. Причина этого в том, что фактическое напряжение относительно земли определяется активным сопротивлением изоляции и емкостным сопротивлением каждой фазы относительно земли; таким образом, низкое (допустимое) сопротивление изоляции одной из фаз создает "эффет земли" и увеличивает напряжение между двумя остальными фазами и землей до полного напряжения между фазами.

²⁾ Для оборудования, подключение которого к 3-фазной сети возможно и по 3-проводной и по 4-проводной схеме, с заземлением и без него, используйте только величины, указанные для 3-проводной схемы.

*) Отношение между величинами напряжений указано в 2.2.1.

***) Эти значения соответствуют значениям в таблице 1.

































Пути утечки для предотвращения отказов оборудования после возникновения токов утечки (выдержка из таблицы 4)

Напряжение ¹⁾ Эффективное значение [В]	Минимальная длина пути утечки								
	Печатные платы Степень загрязнения		Степень загрязнения						3
	1	2	1	2			3		
	Все группы изоляционных материалов	группы изоляционных материалов, кроме IIIb	Все группы изоляционных материалов	Группа изоляционных материалов			Группа изоляционных материалов		
	[мм]	[мм]	[мм]	I [мм]	II [мм]	III [мм]	I [мм]	II [мм]	III ²⁾ [мм]
10	0,025	0,04	0,08	0,40	0,40	0,40	1,00	1,00	1,00
12,5	0,025	0,04	0,09	0,42	0,42	0,42	1,05	1,05	1,05
16	0,025	0,04	0,10	0,45	0,45	0,45	1,10	1,10	1,10
20	0,025	0,04	0,11	0,48	0,48	0,48	1,20	1,20	1,20
25	0,025	0,04	0,125	0,50	0,50	0,50	1,25	1,25	1,25
32	0,025	0,04	0,14	0,53	0,53	0,53	1,30	1,30	1,30
40	0,025	0,04	0,16	0,56	0,80	1,10	1,4	1,6	1,8
50	0,025	0,04	0,18	0,60	0,85	1,20	1,5	1,7	1,9
63	0,040	0,63	0,20	0,63	0,90	1,25	1,6	1,8	2,0
80	0,063	0,10	0,22	0,67	0,95	1,3	1,7	1,9	2,1
100	0,10	0,16	0,25	0,71	1,00	1,4	1,8	2,0	2,2
125	0,16	0,25	0,28	0,75	1,05	1,5	1,9	2,1	2,4
160	0,25	0,40	0,32	0,80	1,1	1,6	2,0	2,2	2,5
200	0,40	0,63	0,42	1,00	1,4	2,0	2,5	2,8	3,2
250	0,56	1,00	0,56	1,25	1,8	2,5	3,2	3,6	4,0
320	0,75	1,60	0,75	1,60	2,2	3,2	4,0	4,5	5,0
400	1,00	2,00	1,00	2,00	2,8	4,0	5,0	5,6	6,3
500	1,30	2,50	1,30	2,50	3,6	5,0	6,3	7,1	8,0
630	1,80	3,20	1,8	3,2	4,5	6,3	8,0	9	10,0
800	2,40	4,00	2,4	4,0	5,6	8,0	10,0	11	12,5
1000	3,20	5,00	3,2	5,0	7,1	10	12,5	14	16,0
1250			4,2	6,3	9	12,5	16	18	20
1600			5,6	8	11	16	20	22	25
2000			7,5	10	14	20	25	28	32
2500			10	12,5	18	25	32	36	40
3200			16	16	22	32	40	45	50
4000			16	20	28	40	50	56	63
5000			20	25	36	50	63	71	80
6300			25	32	45	63	80	90	100
8000			32	40	56	80	100	110	125
10000			40	50	71	100	125	140	160

¹⁾ Это напряжение а) для функциональной изоляции б) для основной и дополнительной изоляции цепей, запитываемых непосредственно от сети низкого напряжения: напряжение, пересчитанное по таблицам 3а и 3б из номинального напряжения оборудования или номинального напряжения изоляции; в) для основной и дополнительной изоляции систем, устройств и внутренних цепей, не запитываемых непосредственно от сети максимальное эффективное: значение напряжения в системе, устройстве или внутренней цепи, которое может возникнуть при расчетном напряжении и наиболее неблагоприятных внешних условиях.

²⁾ Материалы группы изоляции IIIb не рекомендуется применять при степени загрязнения 3 и напряжении свыше 630 В.

Перечень органов сертификации и знаков безопасности

Сертификационные инстанции и процедуры допуска		Ноды стран	Взрывозащита		Ноды стран	Органы надзора за судами		Ноды стран
	IECEE-CB Scheme (в комбинации с сертифицирующим учреждением)	международные		FM Approvals	US		Bureau Veritas	FR
CCA	CENELEC Certification Agreement (отчеты об испытании CCA) (в комбинации с сертифицирующим учреждением)	EU		DEKRA Certification B.V.	NL		Germanischer Lloyd AG	RU
	Canadian Standards Association (CSA)	CA		Physikalisch-Technische Bundesanstalt (орган метрологического надзора)	RU		Lloyd Register EMEA	GB
	Underwriters Laboratories Inc. (UL)	US		QS Schaffhausen	CH		Nippon Kaiji Kyokai	JP
	Underwriters Laboratories Inc. (UL) - сертификация UL для Канады -	CA		VTT Expert Services Oy	FI		Det Norske Veritas	NO
	Underwriters Laboratories Inc. (UL) общий знак - сертификация UL для США и Канады -	US CA		IBExU Institut für Sicherheitstechnik GmbH	RU		Polski Rejestr Statków	PL
	INSIEME PER LA QUALITA'E LA SICUREZZA	IT		TÜV Rheinland do Brasil	BR		Российский морской регистр судоходства	RU
	Государственный комитет по стандартизации (ГОСТ)	RU		Underwriters Laboratories Inc. (UL)	US		Korean Register of Shipping	KR
	DEKRA Certification B.V.	NL		TÜV Nord	RU		American Bureau of Shipping	US
	Österreichischer Verband für Elektrotechnik	AT		DEKRA EXAM GmbH	RU			
	South African Bureau of Standards	ZA						
	electrosuisse SEV Verband für Elektro-, Energie- und Informationstechnik	CH						
	Verband Deutscher Elektrotechniker e.V. (VDE) - Одобрение чертежей - Отчеты и контроль изготовления	RU						
	Berufsgenossenschaft (BG) GS проверенная безопасность	RU						
	TÜV Rheinland Industrie Service GmbH	RU						

Цветовая маркировка

Цвет	Буквенный код
Белый	WH
красный	RD
синий	BU
зеленый	GN
желтый	YE
серый	GY
коричневый	BN
оранжевый	OG
черный	BK
бирюзовый	TQ
слоновая кость	IV
бежевый	BE
оливковый	OL
фиолетовый	VT
розовый	PK
золотой	GD
серебряный	SR

Указание:

Компания оставляет за собой право на внесение технических изменений.

Защита от прикосновения

защищено от прикосновения пальцами

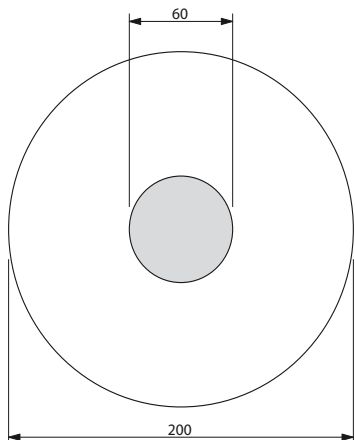

защищено от прикосновения тыльной стороной кисти

Пример: Зоны защиты для кнопки

Правила предупреждения несчастных случаев BGV A2, изданные профессиональным союзом производителей высокоточных механических изделий и электротехники и содержащие требования по безопасности, предназначены для собственников электрических систем с целью способствовать предотвращению аварий и травм при эксплуатации электрического оборудования.

Этот документ устанавливает требования для безопасных расстояний от токоведущих (активных) компонентов при проведении ремонта, обслуживания, управления и других работ с низковольтными системами напряжением до 1000 В пер. тока или 1500 В пост. тока.

Выполнение работ над активными, т.е. опасными при прикосновении компонентами разрешается только после полного отключения электропитания. Работы вблизи активных компонентов разрешаются только в том случае, если они полностью обесточены и защищены от прямого прикосновения (§ 6). При осуществлении работ в непосредственной близости от активных компонентов должны быть выполнены следующие требования:

- полное отключение от сети питания на все время проведения работ,
- защита от прикосновения с помощью соответствующих крышек или ограждений или
- обеспечение минимально разрешенных расстояний до токоведущих частей (§ 7).

Для таких элементов, как кнопки, переключатели и ручки настройки, находя-

щихся в непосредственной близости к опасным для прикосновения частям, введено понятие "кратковременное выполнение операций".

В стандарте VDE 0105-1 описывается "выполнение операций с частичной защитой от непосредственного соприкосновения".

Подробная информация о "кратковременном выполнении операций" приведена в стандарте DIN EN 50274. В основу стандарта положено определение "защитной зоны при выполнении операций", в пределах которой пользователю разрешается обслуживать оборудование.



В основу стандарта положено определение "защитной зоны при выполнении операций", в пределах которой пользователю разрешается обслуживать оборудование.

Важно, чтобы вокруг частей под напряжением существовала зона в форме огибающей кривой радиусом 30 мм, в пределах которой должна быть обеспечена **защита от прикосновения пальцем** к представляющим опасность токоведущими компонентам согласно требованиям МЭК 60529 / DIN VDE 0470-1 (испытательный палец).

Для защиты от прикосновения тыльной стороной кисти вокруг обслуживаемого элемента выделяется "дополнительная область" радиусом до 100 мм.

Защита от прикосновения тыльной стороной кисти обеспечивается в том случае, если шар диаметром 50 мм под действием силы 50 Н не соприкасается с токоведущими компонентами электрического оборудования. Вне этой зоны какие-либо особые защитные меры не предусмотрены.

Примечание: Системы и оборудование, работающие под напряжением до 25 В пер. или 60 В пост. тока, считаются защи-



щенными от непосредственного прикосновения.

Согласно BGV A 2 проверка условий эксплуатации системы перед первоначальным пуском может не проводиться, если компания получает соответствующее подтверждение от производителя или монтажной организации о том, что электрическая система или оборудование соответствуют требованиям BGV A 2. Это подтверждение относится к установке полностью подготовленных систем или оборудования и может быть выдано только производителем или монтажной организацией. Производитель электрического оборудования может выдать подтверждение только в отношении тех изделий, которые соответствуют текущим действующим нормам, относящимся к электротехническому оборудованию (документы приводятся в BGV A2). Монтажная организация обязуется выбирать оборудование в соответствии с этими требованиями.

Компания Phoenix Contact предоставляет широкий ассортимент изделий для электромонтажа, которые либо защищены от прикосновения, либо защищаются дополнительными крышками. Типы клемм и принадлежностей подбираются в соответствии с приведенными выше критериями.

Тип	Артикул	Стр.	Тип	Артикул	Стр.	Тип	Артикул	Стр.	Тип	Артикул	Стр.	
С			CA-07P1N128007S	1619529	324	CA-09P1N222S00	1619950	330	CA-12M1N8A8503	1619615	341	
			CA-07P1N128008	1619654	325	CA-09P1N8A2S00	1619970	329	CA-12M1N8A8503S	1619459	340	
			CA-07P1N128008S	1619503	324	CA-09P1N8A6Y00	1619866	328	CA-12M1N8A8504	1619609	341	
			CA-07P1N1280DN	1619771	325	CA-09P1N8A6Z00	1619892	327	CA-12M1N8A8504S	1619453	340	
	CA-06P1N122S00	1619992	329	CA-07P1N1280DNS	1619600	324	CA-09P1N8A8006	1619739	325	CA-12M1N8A85DU	1619630	341
	CA-06P1N126Y00	1619876	328	CA-07P1N129006	1620140	326	CA-09P1N8A8006S	1619568	324	CA-12M1N8A85DUS	1619471	340
	CA-06P1N126Z00	1619902	327	CA-07P1N129007	1620114	326	CA-09P1N8A8007	1619711	325	CA-12M1N8A9502	1620008	342
	CA-06P1N128006	1619749	325	CA-07P1N129008	1620041	326	CA-09P1N8A8007S	1619523	324	CA-12M1N8A9503	1620002	342
	CA-06P1N128006S	1619578	324	CA-07P1N1290DN	1620167	326	CA-09P1N8A8008	1619648	325	CA-12M1N8A9504	1619996	342
	CA-06P1N128007	1619723	325	CA-07P1N12H200	1619846	332	CA-09P1N8A8008S	1619497	324	CA-12M1N8A95DU	1620015	342
	CA-06P1N128007S	1619533	324	CA-07P1N222S00	1619952	330	CA-09P1N8A80DN	1619765	325	CA-12M2N8A8502	1619626	341
	CA-06P1N128008	1619658	325	CA-07P1N8A2S00	1619986	329	CA-09P1N8A80DNS	1619594	324	CA-12M2N8A8502S	1619467	340
	CA-06P1N128008S	1619507	324	CA-07P1N8A6Y00	1619870	328	CA-09P1N8A9006	1620134	326	CA-12M2N8A8503	1619617	341
	CA-06P1N1280DN	1619775	325	CA-07P1N8A6Z00	1619896	327	CA-09P1N8A9007	1620076	326	CA-12M2N8A8503S	1619461	340
	CA-06P1N1280DNS	1619604	324	CA-07P1N8A8006	1619743	325	CA-09P1N8A9008	1620033	326	CA-12M2N8A8504	1619611	341
	CA-06P1N129006	1620144	326	CA-07P1N8A8006S	1619572	324	CA-09P1N8A90DN	1620161	326	CA-12M2N8A8504S	1619455	340
	CA-06P1N129007	1620118	326	CA-07P1N8A8007	1619717	325	CA-09P1N8AHZ00	1619791	332	CA-12M2N8A85DU	1619632	341
	CA-06P1N129008	1620045	326	CA-07P1N8A8007S	1619527	324	CA-09P1NA22S00	1619926	330	CA-12M2N8A85DUS	1619473	340
	CA-06P1N1290DN	1620171	326	CA-07P1N8A8008	1619652	325	CA-09P1NC22S00	1619911	330	CA-12M2N8A9502	1620010	342
	CA-06P1N12HZ00	1619850	332	CA-07P1N8A8008S	1619501	324	CA-09S1N122S00	1619973	329	CA-12M2N8A9503	1620004	342
	CA-06P1N222S00	1619954	330	CA-07P1N8A80DN	1619769	325	CA-09S1N126Y00	1619869	328	CA-12M2N8A9504	1619998	342
	CA-06P1N8A2S00	1619990	329	CA-07P1N8A80DNS	1619598	324	CA-09S1N126Z00	1619895	327	CA-12M2N8A95DU	1620017	342
	CA-06P1N8A6Y00	1619874	328	CA-07P1N8A9006	1620138	326	CA-09S1N128006	1619742	325	CA-12P1N122S00	1619968	329
	CA-06P1N8A6Z00	1619900	327	CA-07P1N8A9007	1620080	326	CA-09S1N128006S	1619571	324	CA-12P1N126Y00	1619864	328
	CA-06P1N8A8006	1619747	325	CA-07P1N8A9008	1620037	326	CA-09S1N128007	1619716	325	CA-12P1N126Z00	1619890	327
	CA-06P1N8A8006S	1619576	324	CA-07P1N8A90DN	1620165	326	CA-09S1N128007S	1619526	324	CA-12P1N128006	1619737	325
	CA-06P1N8A8007	1619721	325	CA-07P1N8AHZ00	1619844	332	CA-09S1N128008	1619651	325	CA-12P1N128006S	1619548	324
CA-06P1N8A8007S	1619531	324	CA-07P1NA22S00	1619928	330	CA-09S1N128008S	1619500	324	CA-12P1N128007	1619709	325	
CA-06P1N8A8008	1619656	325	CA-07P1NC22S00	1619913	330	CA-09S1N1280DN	1619768	325	CA-12P1N128007S	1619521	324	
CA-06P1N8A8008S	1619505	324	CA-07S1N122S00	1619989	329	CA-09S1N1280DNS	1619597	324	CA-12P1N128008	1619646	325	
CA-06P1N8A80DN	1619773	325	CA-07S1N126Y00	1619873	328	CA-09S1N129006	1620137	326	CA-12P1N128008S	1619495	324	
CA-06P1N8A80DNS	1619602	324	CA-07S1N126Z00	1619899	327	CA-09S1N129007	1620079	326	CA-12P1N1280DN	1619763	325	
CA-06P1N8A9006	1620142	326	CA-07S1N128006	1619746	325	CA-09S1N129008	1620036	326	CA-12P1N1280DNS	1619592	324	
CA-06P1N8A9007	1620116	326	CA-07S1N128006S	1619575	324	CA-09S1N1290DN	1620164	326	CA-12P1N129006	1620132	326	
CA-06P1N8A9008	1620043	326	CA-07S1N128007	1619720	325	CA-09S1N12HZ00	1619843	332	CA-12P1N129007	1620074	326	
CA-06P1N8A90DN	1620169	326	CA-07S1N128007S	1619530	324	CA-09S1N222S00	1619951	330	CA-12P1N129008	1620031	326	
CA-06P1N8AHZ00	1619848	332	CA-07S1N128008	1619655	325	CA-09S1N8A2S00	1619971	329	CA-12P1N1290DN	1620159	326	
CA-06P1NA22S00	1619930	330	CA-07S1N128008S	1619504	324	CA-09S1N8A6Y00	1619867	328	CA-12P1N12HZ00	1619789	332	
CA-06P1NC22S00	1619915	330	CA-07S1N1280DN	1619772	325	CA-09S1N8A6Z00	1619893	327	CA-12P1N222S00	1619948	330	
CA-06S1N122S00	1619993	329	CA-07S1N1280DNS	1619601	324	CA-09S1N8A8006	1619740	325	CA-12P1N8A2S00	1619966	329	
CA-06S1N126Y00	1619877	328	CA-07S1N129006	1620141	326	CA-09S1N8A8006S	1619569	324	CA-12P1N8A6Y00	1619862	328	
CA-06S1N126Z00	1619903	327	CA-07S1N129007	1620115	326	CA-09S1N8A8007	1619714	325	CA-12P1N8A6Z00	1619888	327	
CA-06S1N128006	1619750	325	CA-07S1N129008	1620042	326	CA-09S1N8A8007S	1619524	324	CA-12P1N8A8006	1619735	325	
CA-06S1N128006S	1619579	324	CA-07S1N1290DN	1620168	326	CA-09S1N8A8008	1619649	325	CA-12P1N8A8006S	1619546	324	
CA-06S1N128007	1619724	325	CA-07S1N12HZ00	1619847	332	CA-09S1N8A8008S	1619498	324	CA-12P1N8A8007	1619707	325	
CA-06S1N128007S	1619534	324	CA-07S1N222S00	1619953	330	CA-09S1N8A80DN	1619766	325	CA-12P1N8A8007S	1619519	324	
CA-06S1N128008	1619659	325	CA-07S1N8A2S00	1619987	329	CA-09S1N8A80DNS	1619592	324	CA-12P1N8A8008	1619644	325	
CA-06S1N128008S	1619508	324	CA-07S1N8A6Y00	1619871	328	CA-09S1N8A9006	1620135	326	CA-12P1N8A8008S	1619488	324	
CA-06S1N1280DN	1619776	325	CA-07S1N8A6Z00	1619897	327	CA-09S1N8A9007	1620077	326	CA-12P1N8A80DN	1619761	325	
CA-06S1N1280DNS	1619605	324	CA-07S1N8A8006	1619744	325	CA-09S1N8A9008	1620034	326	CA-12P1N8A80DNS	1619590	324	
CA-06S1N129006	1620145	326	CA-07S1N8A8006S	1619573	324	CA-09S1N8A90DN	1620162	326	CA-12P1N8A9006	1620130	326	
CA-06S1N129007	1620119	326	CA-07S1N8A8007	1619718	325	CA-09S1N8AHZ00	1619841	332	CA-12P1N8A9007	1620072	326	
CA-06S1N129008	1620046	326	CA-07S1N8A8007S	1619528	324	CA-09S1NA22S00	1619927	330	CA-12P1N8A9008	1620029	326	
CA-06S1N1290DN	1620172	326	CA-07S1N8A8008	1619653	325	CA-09S1NC22S00	1619912	330	CA-12P1N8A9008S	1620157	326	
CA-06S1N12HZ00	1619851	332	CA-07S1N8A8008S	1619502	324	CA-12F1N8A8502	1619625	341	CA-12P1N8AHZ00	1619787	332	
CA-06S1N222S00	1619955	330	CA-07S1N8A80DN	1619770	325	CA-12F1N8A8502S	1619466	340	CA-12P1NA22S00	1619924	330	
CA-06S1N8A2S00	1619991	329	CA-07S1N8A80DNS	1619599	324	CA-12F1N8A8503	1619616	341	CA-12P1NC22S00	1619909	330	
CA-06S1N8A6Y00	1619875	328	CA-07S1N8A9006	1620139	326	CA-12F1N8A8503S	1619460	340	CA-12S1N122S00	1619969	329	
CA-06S1N8A6Z00	1619901	327	CA-07S1N8A9007	1620081	326	CA-12F1N8A8504	1619610	341	CA-12S1N126Y00	1619865	328	
CA-06S1N8A8006	1619748	325	CA-07S1N8A9008	1620038	326	CA-12F1N8A8504S	1619454	340	CA-12S1N126Z00	1619891	327	
CA-06S1N8A8006S	1619577	324	CA-07S1N8A90DN	1620166	326	CA-12F2N8A85DU	1619631	341	CA-12S1N128006	1619738	325	
CA-06S1N8A8007	1619722	325	CA-07S1N8AHZ00	1619845	332	CA-12F2N8A85DUS	1619472	340	CA-12S1N128006S	1619677	324	
CA-06S1N8A8007S	1619532	324	CA-07S1NA22S00	1619929	330	CA-12F2N8A8502	1620009	342	CA-12S1N128007	1619710	325	
CA-06S1N8A8008	1619657	325	CA-07S1NC22S00	1619914	330	CA-12F2N8A8502S	1620003	342	CA-12S1N128007S	1619522	324	
CA-06S1N8A8008S	1619506	324	CA-09P1N122S00	1619972	329	CA-12F2N8A9504	1619997	342	CA-12S1N128008	1619647	325	
CA-06S1N8A80DN	1619774	325	CA-09P1N126Y00	1619868	328	CA-12F2N8A9504S	1620016	342	CA-12S1N128008S	1619496	324	
CA-06S1N8A80DNS	1619603	324	CA-09P1N126Z00	1619894	327	CA-12F2N8A9502	1619627	341	CA-12S1N1280DN	1619764	325	
CA-06S1N8A9006	1620143	326	CA-09P1N128006	1619741	325	CA-12F2N8A9502S	1619468	340	CA-12S1N1280DNS	1619593	324	
CA-06S1N8A9007	1620117	326	CA-09P1N128006S	1619570	324	CA-12F2N8A8503	1619618	341	CA-12S1N129006	1620133	326	
CA-06S1N8A9008	1620044	326	CA-09P1N128007	1619715	325	CA-12F2N8A8503S	1619462	340	CA-12S1N129007	1619949	330	
CA-06S1N8A90DN	1620170	326	CA-09P1N128007S	1619525	324	CA-12F2N8A8504	1619612	341	CA-12S1N129008	1620032	326	
CA-06S1N8AHZ00	1619849	332	CA-09P1N128008	1619650	325	CA-12F2N8A8504S	1619456	340	CA-12S1N1			

Тип	Артикул	Стр.	Тип	Артикул	Стр.	Тип	Артикул	Стр.	Тип	Артикул	Стр.
CA-12S1N8A8007S	1619520	324	CA-17S1N1280DN	1619756	325	CK1,6-ED-0,50ST AU	1627453	40	EV-T2SC	1405217	438
CA-12S1N8A8008	1619645	325	CA-17S1N1280DNS	1619585	324	CK1,6-ED-0,75BU AG	1663417	40	EV-T2SM	1405218	439
CA-12S1N8A8008S	1619489	324	CA-17S1N129006	1620125	326	CK1,6-ED-0,75BU AG	1672440	40			
CA-12S1N8A800DN	1619762	325	CA-17S1N129007	1620052	326	CK1,6-ED-0,75ST AG	1663352	40			
CA-12S1N8A800DNS	1619591	324	CA-17S1N129008	1620024	326	CK1,6-ED-0,75ST AU	1674914	40			
CA-12S1N8A9006	1620131	326	CA-17S1N1290DN	1620151	326	CK1,6-ED-1,00BU AG	1663420	40			
CA-12S1N8A9007	1620073	326	CA-17S1N12HZ00	1619782	332	CK1,6-ED-1,00BU AU	1674943	40			
CA-12S1N8A9008	1620030	326	CA-17S1N222S00	1619933	330	CK1,6-ED-1,00ST AG	1663365	40			
CA-12S1N8A900DN	1620158	326	CA-17S1N8A2S00	1619959	329	CK1,6-ED-1,00ST AU	1674888	40	FL CAT5 PATCH 0,3	2832250	111
CA-12S1N8AH200	1619788	332	CA-17S1N8A6Y00	1619855	328	CK1,6-ED-1,50BU AG	1663433	40	FL CAT5 PATCH 0,5	2832263	111
CA-12S1NA22S00	1619925	330	CA-17S1N8A6Z00	1619881	327	CK1,6-ED-1,50BU AU	1674930	40	FL CAT5 PATCH 1,0	2832276	111
CA-12S1NC22S00	1619910	330	CA-17S1N8A8006	1619728	325	CK1,6-ED-1,50ST AG	1663378	40	FL CAT5 PATCH 1,5	2832221	111
CA-17F1N8A8502	1619623	341	CA-17S1N8A8006S	1619539	324	CK1,6-ED-1,50ST AU	1674875	40	FL CAT5 PATCH 10,0	2832629	111
CA-17F1N8A8502S	1619464	340	CA-17S1N8A8007	1619700	325	CK1,6-ED-2,50BU AG	1663446	40	FL CAT5 PATCH 2,0	2832289	111
CA-17F1N8A8503	1619614	341	CA-17S1N8A8007S	1619512	324	CK1,6-ED-2,50BU AU	1674985	40	FL CAT5 PATCH 3,0	2832292	111
CA-17F1N8A8503S	1619458	340	CA-17S1N8A8008	1619637	325	CK1,6-ED-2,50ST AG	1663381	40	FL CAT5 PATCH 5,0	2832580	111
CA-17F1N8A8504	1619608	341	CA-17S1N8A8008S	1619481	324	CK1,6-ED-2,50ST AU	1674927	40	FL CAT6 PATCH 7,5	2832616	111
CA-17F1N8A8504S	1619452	340	CA-17S1N8A800DN	1619754	325	CK1,6-ED-BU-POF	1885004	41	FL CAT6 PATCH 0,3	2891181	111
CA-17F1N8A850DU	1619629	341	CA-17S1N8A800DNS	1619583	324	CK1,6-ED-ST-POF	1884995	41	FL CAT6 PATCH 0,5	2891288	111
CA-17F1N8A85DUS	1619470	340	CA-17S1N8A9006	1620123	326	CK1,6-ER-0,50BU AG	1884128	41	FL CAT6 PATCH 1,0	2891385	111
CA-17F1N8A9502	1620007	342	CA-17S1N8A9007	1620050	326	CK1,6-ER-0,50ST AG	1884092	41	FL CAT6 PATCH 1,5	2891482	111
CA-17F1N8A9503	1620001	342	CA-17S1N8A9008	1620022	326	CK1,6-ER-1,50BU AG	1884115	41	FL CAT6 PATCH 2,0	2891877	111
CA-17F1N8A9504	1619995	342	CA-17S1N8A900DN	1620149	326	CK1,6-ER-1,50ST AG	1884089	41	FL CAT6 PATCH 12,5	2891369	111
CA-17F1N8A95DU	1620014	342	CA-17S1N8AHZ00	1619780	332	CK2,0-ED-1,0ST AU	1409118	53	FL CAT6 PATCH 15,0	2891372	111
CA-17M1N8A8502	1619619	341	CA-17S1NA22S00	1619918	330	CK2,0-ED-2,5ST AU	1409095	53	FL CAT6 PATCH 2,0	2891589	111
CA-17M1N8A8502S	1619463	340	CA-17S1NC22S00	1619905	330	CP-HCC 4	1600027	50	FL CAT6 PATCH 20,0	2891786	111
CA-17M1N8A8503	1619613	341	CA-19P1N122S00	1619956	329	CP-MSTB	1734634	50	FL CAT6 PATCH 3,0	2891686	111
CA-17M1N8A8503S	1619457	340	CA-19P1N126Y00	1619852	328	CRIMPFXX PCC 16 CS 10QMM	1743430	29	FL CAT6 PATCH 5,0	2891783	111
CA-17M1N8A8504	1619607	341	CA-19P1N126Z00	1619878	327	CRIMPFXX PCC 16 CS 4QMM	1743427	29	FL CAT6 PATCH 7,5	2891880	111
CA-17M1N8A8504S	1619451	340	CA-19P1N128006	1619725	325	CRIMPFXX-DSUB 5	1212111	216	FL COUPLER SC-DUPLEX	2901788	136
CA-17M1N8A85DU	1619628	341	CA-19P1N128006S	1619536	324	CRIMPFXX-TC MP	1212510	239	FL CRIMP TOOL	2744869	81
CA-17M1N8A85DUS	1619469	340	CA-19P1N128007	1619660	325	CRIMPFXX-TC MP-1	1212620	53	FL DUST CVR BK	2891107	112
CA-17M1N8A9502	1620006	342	CA-19P1N128007S	1619509	324	CT-WZ/A	2765505	79	FL DUST CVR BN	2891301	112
CA-17M1N8A9503	1620000	342	CA-19P1N128008	1619634	325	CUC-PP-FRAME-19	1407986	114	FL DUST CVR BU	2891204	112
CA-17M1N8A9504	1619994	342	CA-19P1N128008S	1619478	324	CUC-PP-FRAME-SCREWSET	1407989	114	FL DUST CVR GN	2891602	112
CA-17M1N8A95DU	1620013	342	CA-19P1N1280DN	1619751	325	CUC-PP-MODUL-CABLEFIXSET	1407991	114	FL DUST CVR GY	2891055	112
CA-17P1N122S00	1619960	329	CA-19P1N1280DNS	1619580	324	CUC-PP-MODUL-COVER	1407988	114	FL DUST CVR RD	2891709	112
CA-17P1N126Y00	1619856	328	CA-19P1N129006	1620120	326	CUC-PP-MODUL-RJ45-6-RJ45:6/...	1407995	114	FL DUST CVR VT	2891806	112
CA-17P1N126Z00	1619882	327	CA-19P1N129007	1620047	326	CUC-PP-PATCHBAY	1407994	114	FL DUST CVR WH	2891903	112
CA-17P1N128006	1619729	325	CA-19P1N129008	1620019	326	CUC-V04-BU-180	1407409	81	FL DUST CVR YE	2891408	112
CA-17P1N128006S	1619540	324	CA-19P1N1290DN	1620146	326	CUC-V04-BU-90	1407408	81	FL FOC PN-B-980/1000	2313397	144
CA-17P1N128007	1619701	325	CA-19P1N12HZ00	1619777	332	CUC-V04-F-BU/BU-RJ45	1407412	81	FL FOC PN-C-FLEX-980/1000	2313407	146
CA-17P1N128007S	1619513	324	CA-19S1N122S00	1619957	329	CUC-V04-F-POBK-180	1407410	81	FL FOC PN-C-HCS-GI-200/230	2313410	150
CA-17P1N128008	1619638	325	CA-19S1N126Y00	1619853	328	CUC-V04-F-POBK-90	1407411	81	FL MM PATCH 1,0 LC-LC	2989158	166
CA-17P1N128008S	1619482	324	CA-19S1N126Z00	1619879	327	CUC-V04-RJ45-POBK-8	1407413	81	FL MM PATCH 1,0 LC-SC	2989161	167
CA-17P1N12800DN	1619755	325	CA-19S1N128006	1619726	325	CUTFOX-ES	1212621	170	FL MM PATCH 1,0 LC-SCRJ	2901802	167
CA-17P1N12800DNS	1619584	324	CA-19S1N128006S	1619537	324	CUTFOX-SCRJ-POF	1405247	170	FL MM PATCH 1,0 LC-ST	2901744	167
CA-17P1N129006	1620124	326	CA-19S1N128007	1619661	325				FL MM PATCH 1,0 SC-SC	2901805	167
CA-17P1N129007	1620051	326	CA-19S1N128007S	1619510	324				FL MM PATCH 1,0 SC-SCRJ	2901812	167
CA-17P1N129008	1620023	326	CA-19S1N128008	1619635	325				FL MM PATCH 1,0 SC-ST	2901809	167
CA-17P1N1290DN	1620150	326	CA-19S1N128008S	1619479	324				FL MM PATCH 1,0 SCRJ-SCRJ	2901823	167
CA-17P1N12HZ00	1619781	332	CA-19S1N1280DN	1619752	325				FL MM PATCH 1,0 ST-SCRJ	2901820	167
CA-17P1N222S00	1619932	330	CA-19S1N1280DNS	1619581	324	EV-GBM3C-1AC16A-5,0M2,5ESOG	1408166	440	FL MM PATCH 1,0 ST-ST	2901815	167
CA-17P1N8A2S00	1619958	329	CA-19S1N129006	1620121	326	EV-GBM3C-1AC32A-5,0M6,0ESOG	1408167	440	FL MM PATCH 2,0 LC-LC	2989255	166
CA-17P1N8A6Y00	1619854	328	CA-19S1N129007	1620048	326	EV-GBM3C-3AC32A-5,0M6,0ESOG	1408168	440	FL MM PATCH 2,0 LC-SC	2989268	167
CA-17P1N8A6Z00	1619880	327	CA-19S1N129008	1620020	326	EV-GBM3PC-1AC16A-5,0M2,5ESOG	1408161	441	FL MM PATCH 2,0 LC-SCRJ	2901803	167
CA-17P1N8A8006	1619727	325	CA-19S1N1290DN	1620147	326	EV-GBM3PC-1AC32A-5,0M6,0ESOG	1408163	441	FL MM PATCH 2,0 LC-ST	2989271	167
CA-17P1N8A8006S	1619538	324	CA-19S1N12HZ00	1619778	332	EV-GBM3PC-3AC32A-5,0M6,0ESOG	1408165	441	FL MM PATCH 2,0 SC-ST	2901807	167
CA-17P1N8A8007	1619699	325	CA-Z0001	1620699	410	EV-GBM3S-1AC32A-0,7M6,0E	1408169	439	FL MM PATCH 2,0 SC-SCRJ	2901813	167
CA-17P1N8A8007S	1619511	324	CA-Z0110	1620700	412	EV-GBM3S-3AC32A-0,7M6,0E	1408170	439	FL MM PATCH 2,0 SC-ST	2901810	167
CA-17P1N8A8008	1619636	325	CA-Z0111	1620701	412	EV-GBM3SE12-1AC32A-0,7M6,0E	1408171	439	FL MM PATCH 2,0 SCRJ-SCRJ	2901824	167
CA-17P1N8A8008S	1619480	324	CA-Z0112	1620702	412	EV-GBM3SE12-3AC32A-0,7M6,0E	1408172	439	FL MM PATCH 2,0 ST-SCRJ	2901821	167
CA-17P1N8A800DN	1619753	325	CA-Z0120	1620704	412	EV-T2-C-M3-1AC20A-4,0M2,5HBK	1405195	436	FL MM PATCH 2,0 ST-ST	2901816	167
CA-17P1N8A800DNS	1619582	324	CA-Z0121	1620705	412	EV-T2-C-M3-1AC20A-4,0M2,5HRD	1405194	436	FL MM PATCH 5,0 LC-LC	2901799	166
CA-17P1N8A9006	1620122	326	CA-Z0122	1620706	412	EV-T2-C-M3-1AC32A-4,0M6,0SBK	1405198	436	FL MM PATCH 5,0 LC-SC	2901800	167
CA-17P1N8A9007	1620049	326	CK1,6-BR-0,34-MS AU	1452372	239	EV-T2-PC-M3-3AC20A-4,0M2,5SBK	1405197	436	FL MM PATCH 5,0 LC-SCRJ	2901804	167
CA-17P1N8A9008	1620021	326	CC-1,0-ST-0,34-MS AU	1452356	239	EV-T2-C-M3-3AC32A-4,0M6,0SBK	1405199	436	FL MM PATCH 5,0 LC-ST	2901801	167
CA-17P1N8A900DN	1620148	326	CK1,0-ED-0,5ST AU	1409121	53	EV-T2-PC-M3-1AC20A-4,0M2,5HBK	1405192	437	FL MM PATCH 5,0 SC-SC	2901808	167
CA-17P1N8AHZ00	1619779	332	CK1,0-ED-1,0ST AU	1409082	53	EV-T2-PC-M3-1AC20A-4,0M2,5HRD	1404563	437	FL MM PATCH 5,0 SC-SCRJ	2901814	167
CA-17P1NA22S00	1619917	330	CK1,6-BR-0,50BU AG	1884186	40	EV-T2-PC-M3-1AC20A-4,0M2,5SBK	1405193	437	FL MM PATCH 5,0 SC-ST	2901811	167
CA-17P1NC22S00	1619904	330	CK1,6-BR-0,50ST AG	1884157	40	EV-T2-PC-M3-1AC20A-4,0M2,5SRD	1404876	437	FL MM PATCH 5,0 SCRJ-SCRJ	2901825	167
CA-17S1N122S00	1619961	329	CK1,6-BR-1,50BU AG	1884173	40	EV-T2-PC-M3-1AC32A-4,0M6,0SBK	1404568	437	FL MM PATCH 5,0 ST-SCRJ	2901822	167
CA-17S1N126Y00	1619857	328	CK1,6-BR-1,50ST AG	1884144	40	EV-T2-PC-M3-3AC20A-4,0M2,5HBK	1404567	437	FL MM PATCH 5,0 ST-ST	2901817	167
CA-17S1N126Z00	1619883	327	CK1,6-ED-0,37BU AG	1663394	40	EV-T2-PC-M3-3AC20A-4,0M2,5SBK	1404877	437	FL MM PATCH 5,0 LC-SCRJ	2700312	136
CA-17S1N128006	1619730										

Тип	Артикул	Стр.	Тип	Артикул	Стр.	Тип	Артикул	Стр.	Тип	Артикул	Стр.	
FL PATCH CCODE VT	2891990	113	FOC-LC-A-SJA-GZ03/...	1405696	164	G			K-12 - OE/5,0-E00/M23 F8	1619273	395	
FL PATCH CCODE YE	2891592	113	FOC-LC-A-SJA-GZ03/2	1400684	164		K-12 - OE/5,0-E00/M23 F8-N2	1619248	394	K-12 - OE/5,0-E00/M23 FK	1619283	395
FL PATCH GUARD	2891424	113	FOC-M12-BU/BU	1416677	126		K-12 - OE/5,0-E00/M23 FK-N2	1619281	394			
FL PATCH GUARD KEY	2891521	113	FOC-M12-MNNA-TC-650	1416716	126					K-12-M23 M9/010-E00/M23 F8	1619294	395
FL PATCH SAFE CLIP	2891246	113	FOC-M12-RS-HCS	1406422	126		GPE 22X22 SR/R	0806628	50	K-12-M23 M9/010-E00/M23 F8-N2	1619291	394
FL PF 2TX CAT 6	2891068	121	FOC-M12-RS-POF	1406421	126					K-12-M23 M9/2,0-E00/M23 F8	1619292	395
FL PF 2TX CAT5E	2891165	121	FOC-OE-OE-GB01/...	1406429	137					K-12-M23 M9/2,0-E00/M23 F8-N2	1619289	394
FL PF 8TX CAT 6	2891071	121	FOC-OE-OE-GB02/...	1406430	137					K-12-M23 M9/5,0-E00/M23 F8	1619293	395
FL PF 8TX CAT5E	2891178	121	FOC-OE-OE-GB03/...	1406431	137					K-12-M23 M9/5,0-E00/M23 F8-N2	1619290	394
FL PLUG GUARD GN	2891615	112	FOC-OE-OE-HB01/...	1406432	137					K-17 - OE/010-E01/M17 F8	1624782	394
FL PLUG GUARD KEY	2891327	112	FOC-PN-B-1000/...	1402172	145	H			K-17 - OE/010-E01/M23 F8	1619279	395	
FL PLUG GUARD RD	2891712	112	FOC-PN-B-1000/IP20/...	2901551	144		HC-B 16-ADP-VC-1	1885758	49	K-17 - OE/010-E01/M23 FK	1619288	395
FL PLUG GUARD WH	2891819	112	FOC-PN-B-1000/M12-C/M12-C/5	1416680	126		HC-B 16-ADP-VC-2	1885761	49	K-17 - OE/2,0-E01/M23 F8	1624780	394
FL PORT GUARD	2891220	112	FOC-PN-B-1000/M12-C/SCRJ/5	1416648	126		HC-B 16-ADP-VC-3	1885774	49	K-17 - OE/2,0-E01/M23 FK	1619277	395
FL SM PATCH 1,0 LC-LC	2989187	166	FOC-PN-C-1003/...	1402175	147		HC-B 16-ADP-VC-C1	1885787	49	K-17 - OE/5,0-E01/M17 F8	1619286	395
FL SM PATCH 1,0 LC-SC	2989190	167	FOC-PN-C-1003/IP20/...	2901552	146					K-17 - OE/5,0-E01/M17 F8	1624781	394
FL SM PATCH 1,0 LC-ST	2989242	167	FOC-PN-HCS-GI-1005/...	1402189	151		HC-B 16-ADP-VC-C2	1885790	49	K-17 - OE/5,0-E01/M17 F8	1619287	395
FL SM PATCH 1,0 SC-SC	2989229	167	FOC-PN-HCS-GI-1005/IP20/...	1416648	126		HC-B 16-ADP-VC-C3	1885800	49	K-17-M17 M9/2,0-E01/M17 F8	1624783	394
FL SM PATCH 1,0 SC-ST	2901832	167	FOC-POLISHINGDISC-1.25	1407024	168		HC-B 24-ADP-VC-1	1885813	49	K-17-M23 M9/010-E01/M23 F8	1619297	395
FL SM PATCH 1,0 ST-ST	2901836	167	FOC-POLISHINGDISC-2.50	1407021	168		HC-B 24-ADP-VC-2	1885826	49	K-17-M23 M9/2,0-E01/M23 F8	1619295	395
FL SM PATCH 2,0 LC-LC	2989284	166	FOC-POLISHINGFILM-AO-01.0	1407037	168	HC-B 24-ADP-VC-3	1885839	49	K-17-M17 M9/2,0-E01/M17 F8	1624778	394	
FL SM PATCH 2,0 LC-SC	2989297	167	FOC-POLISHINGFILM-AO-03.0	1407039	168	K-17-M17 M9/2,0-E01/M17 F8	1885842	49	K-17-M17 M9/2,0-E01/M17 F8	1624783	394	
FL SM PATCH 2,0 LC-ST	2989349	167	FOC-POLISHINGFILM-D-00.1	1407046	168	HC-B 24-ADP-VC-C1	1885855	49	K-17-M23 M9/010-E01/M23 F8	1619297	395	
FL SM PATCH 2,0 SC-SC	2901830	167	FOC-POLISHINGFILM-D-01.0	1407042	168	HC-B 24-ADP-VC-C2	1885868	49	K-17-M23 M9/2,0-E01/M23 F8	1619295	395	
FL SM PATCH 2,0 SC-ST	2901833	167	FOC-POLISHINGFILM-D-09.0	1407044	168	HC-B 24-ADP-VC-C3	1885871	49	K-17-M23 M9/5,0-E01/M23 F8	1619296	395	
FL SM PATCH 2,0 ST-ST	2901837	167	FOC-POLISHINGFILM-SK-15.0	1407034	168	HC-B 24-ADP-VC-C4	1885884	49	K-3E - OE/010-B01/M17 F8	1619300	396	
FL SM PATCH 5,0 LC-LC	2901826	166	FOC-RUGGED-1012/...	1402185	141	HC-EMV-KV-M20(7-12,5)	1690503	43	K-3E - OE/010-B01/M17 F8	1619303	396	
FL SM PATCH 5,0 LC-SC	2901827	167	FOC-RUGGED-1012/IP20/...	2901548	140	HC-EMV-KV-M25(9-16,5)	1690516	43	K-3E - OE/2,0-B00/M17 F8	1619298	396	
FL SM PATCH 5,0 LC-ST	2901828	167	FOC-RUGGED-FLEX-1013/...	1402187	143	HC-EMV-KV-M32(11-21)	1690529	43	K-3E - OE/2,0-B01/M17 F8	1619301	396	
FL SM PATCH 5,0 SC-SC	2901831	167	FOC-RUGGED-FLEX-1013/IP20/...	2901549	142	HC-K-KV-M20(8-13)	1690626	42	K-3E - OE/5,0-B00/M17 F8	1619299	396	
FL SM PATCH 5,0 SC-ST	2901834	167	FOC-SC-A-LC-A-GZ01/...	1406591	160	HC-K-KV-M25(11-17)	1690639	42	K-3E - OE/5,0-B01/M17 F8	1619302	396	
FL SM PATCH 5,0 ST-ST	2901838	167	FOC-SC-A-LC-A-GZ03/2	1400681	164	HC-K-KV-M32(15-21)	1690642	42	K-3E-M17 M9/010-B00/M17 F8	1619306	396	
FL SM PATCH COUPLER LC-LC	2700313	136	FOC-SC-A-LC-A-GZ02/...	1405692	162	HC-M-KV-M20(11-16)	1645998	43	K-3E-M17 M9/010-B01/M17 F8	1619328	396	
FL-PP-RJ45-LSA	2901645	120	FOC-SC-A-LC-A-GZ02/2	1400673	162	HC-M-KV-M20(1AS1)	1584017	43	K-3E-M17 M9/2,0-B00/M17 F8	1619304	396	
FL-PP-RJ45-SC	2901643	120	FOC-SC-A-LC-A-GZ03/...	1405693	164	HC-M-KV-M20(9-13)	1690561	43	K-3E-M17 M9/2,0-B01/M17 F8	1619326	396	
FL-PP-RJ45-SCC	2901642	120	FOC-SC-A-LC-A-GZ03/2	1400681	164	HC-M-KV-M25(11-16)	1690574	43	K-3E-M17 M9/5,0-B00/M17 F8	1619305	396	
FL-PP-RJ45/RJ45	2901646	120	FOC-SC-A-SC-A-GZ01/...	1405697	160	HC-M-KV-M25(14-21)	1646007	43	K-3E-M17 M9/5,0-B01/M17 F8	1619327	396	
FOC-FS-A-FS-A-GZ04/...	1406532	165	FOC-SC-A-SC-A-GZ01/2	1400685	160	HC-M-KV-M25(1AS1)	1584020	43	K-4E - OE/010-A01/M23 F8	1625775	398	
FOC-FS-A-SC-A-GZ04/...	1406536	165	FOC-SC-A-SC-A-GZ02/...	1405698	162	HC-M-KV-M25(1X10/1X11)	1580228	43	K-4E - OE/5,0-A01/M23 F8	1625777	398	
FOC-FS-A-ST-A-GZ04/...	1406535	165	FOC-SC-A-SC-A-GZ02/2	1400688	162	HC-M-KV-M32(14-21)	1690587	43	K-4E-M23 M9/010-A01/M23 F8	1625780	398	
FOC-GDM-RUGGED-1016/...	1402193	157	FOC-SC-A-SC-A-GZ03/...	1405699	164	HC-M-KV-M32(19-27)	1646010	43	K-4E-M23 M9/2,0-A01/M23 F8	1625779	398	
FOC-GDM-RUGGED-1016/IP20/...	2901558	156	FOC-SC-A-SC-A-GZ03/2	1400689	164	HC-MA-KOAX-EWZ	1676747	217	K-4E-M23 M9/5,0-A01/M23 F8	1625781	398	
FOC-GDO-1017/IP20/...	2901559	158	FOC-SC-A-SJA-GZ01/...	1405700	160	HC-MOT-AFL-SET	1409053	53	K-5E - OE/010-C00/M17 F8	1619309	396	
FOC-HCS-1018B/...	1408458	148	FOC-SC-A-SJA-GZ01/2	1400690	160	HC-MOT-SD-FLT-KU-IP54	1409134	53	K-5E - OE/010-C01/M17 F8	1619312	397	
FOC-HCS-1018B/100	1408459	148	FOC-SC-A-SJA-GZ02/...	1405701	162	HC-MOT-SD-L-KU	1409147	53	K-5E - OE/010-C02/M23 F8	1618959	398	
FOC-HCS-BFOC/1018B/BFOC/...	1408475	149	FOC-SC-A-SJA-GZ02/2	1400691	162	HC-MOT-ST/DR-BR	1409150	53	K-5E - OE/010-C02/M23 FK	1620417	399	
FOC-HCS-BFOC/1018B/OE/...	1408462	149	FOC-SC-A-SJA-GZ03/...	1405702	164	HC-MOT-TML-SET	1409066	53	K-5E - OE/010-C03/M23 F8	1620398	399	
FOC-HCS-BFOC/1018B/PPCME/...	1408480	149	FOC-SC-A-SJA-GZ03/2	1400695	164	HC-WRV-M25	1644902	51	K-5E - OE/010-C03/M23 FK	1620420	399	
FOC-HCS-BFOC/1018B/SCDUP/...	1408472	149	FOC-SJA-A-SJA-GZ01/...	1405703	160	HC-WRV-M32	1644915	51	K-5E - OE/010-C03/M40 F8	1620310	402	
FOC-HCS-BFOC/1018B/SCRJ/...	1408468	149	FOC-SJA-A-SJA-GZ01/2	1400697	160	HC-WRV-M40	1644850	51	K-5E - OE/010-C04/M40 F8	1620314	402	
FOC-HCS-GI-1005/M12-C/M12-C/5	1416683	126	FOC-SJA-A-SJA-GZ02/...	1405704	162	HC-WRV-PG16	1666812	51	K-5E - OE/010-C05/M40 F8	1620318	402	
FOC-HCS-GI-1005/M12-C/SCRJ/5	1416651	126	FOC-SJA-A-SJA-GZ02/2	1400699	162	HC-WRV-PG21	1666825	51	K-5E - OE/010-C06/M40 F8	1620321	403	
FOC-HCS-PPCME/1018B/OE/...	1408464	149	FOC-SJA-A-SJA-GZ03/...	1405705	164	HC-WRV-PG29	1666838	51	K-5E - OE/2,0-C00/M17 F8	1619307	396	
FOC-HCS-PPCME/1018B/PPCME/...	1408479	149	FOC-SJA-A-SJA-GZ03/2	1400700	164				K-5E - OE/2,0-C01/M17 F8	1619310	397	
FOC-HCS-PPCME/1018B/SCDUP/...	1408474	149	FOC-ST-A-LC-A-GZ01/...	1405706	160				K-5E - OE/2,0-C02/M23 F8	1618957	398	
FOC-HCS-PPCME/1018B/SCRJ/...	1408470	149	FOC-ST-A-LC-A-GZ01/2	1400701	160				K-5E - OE/2,0-C02/M23 FK	1620415	399	
FOC-HCS-PPCPL/1018B/BFOC/...	1408476	149	FOC-ST-A-LC-A-GZ02/...	1405707	162	I			K-5E - OE/2,0-C03/M23 F8	1620396	399	
FOC-HCS-PPCPL/1018B/OE/...	1408463	149	FOC-ST-A-LC-A-GZ02/2	1400702	162		IPCC 16-4-MT	1733385	29	K-5E - OE/2,0-C03/M23 FK	1620418	399
FOC-HCS-PPCPL/1018B/PPCPL/...	1408477	149	FOC-ST-A-SC-A-GZ01/...	1405708	160		IPCC 16-4-MT BAND	1761467	29	K-5E - OE/2,0-C03/M40 F8	1619329	402
FOC-HCS-PPCPL/1018B/SCDUP/...	1408473	149	FOC-ST-A-SC-A-GZ01/2	1400703	160		IPCC 16-10-MT	1733372	29	K-5E - OE/2,0-C04/M40 F8	1620311	402
FOC-HCS-PPCPL/1018B/SCRJ/...	1408469	149	FOC-ST-A-SC-A-GZ02/...	1405709	162		IPCC 16-10-MT BAND	1761470	29	K-5E - OE/2,0-C05/M40 F8	1620316	402
FOC-HCS-RUGGED-1014/...	1402191	153	FOC-ST-A-SC-A-GZ02/2	1400705	162		IPCC 16-4-MT BAND	1761467	29	K-5E - OE/5,0-C00/M17 F8	1619308	396
FOC-HCS-RUGGED-1014/IP20/...	2901555	152	FOC-ST-A-SJA-GZ01/...	1405710	160		IPCC 16-10-MT BAND	1761470	29	K-5E - OE/5,0-C01/M17 F8	1619311	397
FOC-HCS-SCDUP/1018B/OE/...	1408461	148	FOC-ST-A-SJA-GZ01/2	1400706	160					K-5E - OE/5,0-C02/M23 F8	1618958	398
FOC-HCS-SCDUP/1018B/SCDUP/...	1408471	148	FOC-ST-A-SJA-GZ02/...	1405711	162		IPCC 16-16-MT	1733367	29	K-5E - OE/5,0-C02/M23 FK	1620416	399
FOC-HCS-SCDUP/1018B/SCRJ/...	1408467	148	FOC-ST-A-SJA-GZ02/2	1400711	162					K-5E - OE/5,0-C03/M23 F8	1620397	399
FOC-HCS-SCRJ/1018B/OE/...	1408460	148	FOC-ST-A-ST-A-GZ01/...	1405712	160				K-5E - OE/5,0-C03/M23 FK	1620419	399	
FOC-HCS-SCRJ/1018B/SCRJ/...	1408466	148	FOC-ST-A-ST-A-GZ01/2	1404768	160				K-5E - OE/5,0-C04/M40 F8	1620309	402	
FOC-HCSO-1015/IP20/...	2901557	154	FOC-TOOL-CERAMIC-BLADE	1407019	168	K			K-5E - OE/5,0-C04/M40 F8	1620313	402	
FOC-KDHEAVY-1011/...	1402188	139	FOC-TOOL-DISPENSER	1406995	168		K-12 - OE/010-E00/M23 F8	1619274	395	K-5E - OE/5,0-C05/M40 F8	1620317	402
FOC-KDHEAVY-1011/IP20/...	2901553	138	FOC-TOOL-FERRULECLEANER-1.25	1407032	169		K-12 - OE/2,0-E00/M23 F8-N2	1619249	394	K-5E - OE/5,0-C06/M40 F8	1620320	403
FOC-LC-A-LC-A-GZ01/...	1405688	161	FOC-TOOL-FERRULECLEANER-2.50	1407029	169		K-12 - OE/010-E00/M23 FK	1619284	395	K-5E-M17 M9/2,0-C00/M17 F8	1619316	396
FOC-LC-A-LC-A-GZ01/2	1400604	161	FOC-TOOL-STICKCLEANER-1.25	1407000	169		K-12 - OE/010-E00/M23 FK-N2	1619282	39			

Тип	Артикул	Стр.	Тип	Артикул	Стр.	Тип	Артикул	Стр.	Тип	Артикул	Стр.
K-5E-M23 M9/2,0-C02/M23 F8	1618964	398				NBC-FSD/ 1,0-93E/R4AC SCO	1407384	99	NBC-MS-MS SCO-IE/.../...	1408676	101
K-5E-M23 M9/2,0-C03/M23 F8	1620406	399				NBC-FSD/ 1,0-93E/R4MC SCO	1407388	99	NBC-MS-R4AC SCO-IE/.../...	1408681	101
K-5E-M23 M9/5,0-C02/M23 F8	1618965	398				NBC-FSD/ 1,0-93B/R4QC SCO	1407396	99	NBC-MS-R4MC SCO-IE/.../...	1408679	101
K-5E-M23 M9/5,0-C03/M23 F8	1620407	399				NBC-FSD/ 1,0-93E/R4RC SCO	1407392	99	NBC-MS-R4QC SCO-IE/.../...	1408677	101
K-5E-M40 M9/010-C03/M40 F8	1620347	402	MICROFOX-SB	1212489	50	NBC-FSD/ 2,0-93B/R4AC SCO	1407533	107	NBC-MS-R4RC SCO-IE/.../...	1408678	101
K-5E-M40 M9/010-C04/M40 F8	1620375	402	MICROFOX-SP-1	1212487	81	NBC-FSD/ 2,0-93B/R4ACR SCO	1407537	107	NBC-MS/ 1,0-94B SCO	1407404	101
K-5E-M40 M9/010-C05/M40 F8	1620378	402				NBC-FSD/ 2,0-93B/R4QC SCO	1407549	107	NBC-MS/ 1,0-94B/FS SCO	1407463	101
K-5E-M40 M9/010-C06/M40 F	1620381	403				NBC-FSD/ 2,0-93B/R4RC SCO	1407545	107	NBC-MS/ 1,0-94B/MS SCO	1407434	101
K-5E-M40 M9/2,0-C03/M40 F8	1620345	402				NBC-FSD/ 2,0-93E/R4AC SCO	1407385	99	NBC-MS/ 1,0-94B/R4AC SCO	1407414	101
K-5E-M40 M9/2,0-C04/M40 F8	1620348	402				NBC-FSD/ 2,0-93E/R4MC SCO	1407389	99	NBC-MS/ 1,0-94B/R4MC SCO	1407422	101
K-5E-M40 M9/2,0-C05/M40 F8	1620376	402				NBC-FSD/ 2,0-93E/R4QC SCO	1407397	99	NBC-MS/ 1,0-94B/R4QC SCO	1407430	101
K-5E-M40 M9/2,0-C06/M40 F8	1620379	403				NBC-FSD/ 2,0-93E/R4RC SCO	1407393	99	NBC-MS/ 1,0-94B/R4RC SCO	1407426	101
K-5E-M40 M9/5,0-C03/M40 F8	1620346	402	NBC- 1,0-93B/FSD SCO	1407528	107	NBC-FSD/ 5,0-93B/R4AC SCO	1407534	107	NBC-MS/ 2,0-94B SCO	1407405	101
K-5E-M40 M9/5,0-C04/M40 F8	1620349	402	NBC- 1,0-93E/FSD SCO	1407380	99	NBC-FSD/ 5,0-93B/R4ACR SCO	1407538	107	NBC-MS/ 2,0-94B/FS SCO	1407464	101
K-5E-M40 M9/5,0-C05/M40 F8	1620377	402	NBC- 1,0-94B/FS SCO	1407439	101	NBC-FSD/ 5,0-93B/R4QC SCO	1407551	107	NBC-MS/ 2,0-94B/MS SCO	1407435	101
K-5E-M40 M9/5,0-C06/M40 F8	1620380	403	NBC- 2,0-93B/FSD SCO	1407529	107	NBC-FSD/ 5,0-93B/R4RC SCO	1407546	107	NBC-MS/ 2,0-94B/R4AC SCO	1407415	101
K-7E - OE/010-D01/M17 F8	1619315	397	NBC- 2,0-93E/FSD SCO	1407381	99	NBC-FSD/ 5,0-93E/R4AC SCO	1407386	99	NBC-MS/ 2,0-94B/R4MC SCO	1407423	101
K-7E - OE/010-D02/M23 F8	1620401	400	NBC- 2,0-94B/FS SCO	1407440	101	NBC-FSD/ 5,0-93E/R4MC SCO	1407390	99	NBC-MS/ 2,0-94B/R4QC SCO	1407431	101
K-7E - OE/010-D02/M23 FK	1620423	400	NBC- 5,0-93B/FSD SCO	1407530	107	NBC-FSD/ 5,0-93E/R4QC SCO	1407398	99	NBC-MS/ 2,0-94B/R4RC SCO	1407427	101
K-7E - OE/010-D03/M23 F8	1620405	400	NBC- 5,0-93E/FSD SCO	1407382	99	NBC-FSD/ 5,0-93E/R4RC SCO	1407394	99	NBC-MS/ 5,0-94B SCO	1407406	101
K-7E - OE/010-D03/M23 FK	1620426	401	NBC- 5,0-94B/FS SCO	1407441	101	NBC-FSD/10,0-93B/R4AC SCO	1407536	107	NBC-MS/ 5,0-94B/FS SCO	1407465	101
K-7E - OE/010-D03/M40 F8	1620324	403	NBC- 10,0-93B/FSD SCO	1407531	107	NBC-FSD/10,0-93B/R4ACR SCO	1407539	107	NBC-MS/ 5,0-94B/R4MC SCO	1407436	101
K-7E - OE/010-D04/M40 F8	1620338	403	NBC-10,0-93E/FSD SCO	1407383	99	NBC-FSD/10,0-93B/R4QC SCO	1407552	107	NBC-MS/ 5,0-94B/R4AC SCO	1407416	101
K-7E - OE/010-D05/M40 F8	1620341	403	NBC-10,0-94B/FS SCO	1407442	101	NBC-FSD/10,0-93B/R4RC SCO	1407547	107	NBC-MS/ 5,0-94B/R4MC SCO	1407424	101
K-7E - OE/010-D06/M40 F8	1620344	403	NBC-FR SCO-IE/.../...	1408657	101	NBC-FSD/10,0-93E/R4AC SCO	1407387	99	NBC-MS/ 5,0-94B/R4QC SCO	1407432	101
K-7E - OE/2,0-D01/M17 F8	1619313	397	NBC-FR-R4AC SCO-IE/.../...	1408655	101	NBC-FSD/10,0-93B/R4MC SCO	1407391	99	NBC-MS/ 5,0-94B/R4RC SCO	1407428	101
K-7E - OE/2,0-D02/M23 F8	1620399	400	NBC-FR-R4MC SCO-IE/.../...	1408653	101	NBC-FSD/10,0-93E/R4QC SCO	1407399	99	NBC-MS/10,0-94B SCO	1407407	101
K-7E - OE/2,0-D02/M23 FK	1620421	400	NBC-FR-R4QC SCO-IE/.../...	1408651	101	NBC-FSD/10,0-93E/R4RC SCO	1407395	99	NBC-MS/10,0-94B/FS SCO	1407466	101
K-7E - OE/2,0-D03/M23 F8	1620402	400	NBC-FR-R4RC SCO-IE/.../...	1408652	101	NBC-M 8FS-R4AC/.../...	1408714	97	NBC-MS/10,0-94B/MS SCO	1407438	101
K-7E - OE/2,0-D03/M23 FK	1620424	401	NBC-FRD SCO-EC/.../...	1408584	109	NBC-M 8FS/.../...	1408716	97	NBC-MS/10,0-94B/R4AC SCO	1407417	101
K-7E - OE/2,0-D03/M40 F8	1620322	403	NBC-FRD SCO-PN/.../...	1408615	107	NBC-M 8MS-M 8FS/.../...	1408715	97	NBC-MS/10,0-94B/R4MC SCO	1407425	101
K-7E - OE/2,0-D04/M40 F8	1620325	403	NBC-FRD SCO/.../...	1408690	99	NBC-M 8MS-M 8MS/.../...	1408718	97	NBC-MS/10,0-94B/R4QC SCO	1407433	101
K-7E - OE/2,0-D05/M40 F8	1620339	403	NBC-FRD-R4AC SCO-EC/.../...	1408583	109	NBC-M 8MS-R4AC/.../...	1408717	97	NBC-MS/10,0-94B/R4RC SCO	1407429	101
K-7E - OE/2,0-D06/M40 F8	1620342	403	NBC-FRD-R4AC SCO-PN/.../...	1408613	107	NBC-M 8MS/ 1,0-93B	1407344	97	NBC-MSD SCO-EC/.../...	1408600	108
K-7E - OE/5,0-D01/M17 F8	1619314	397	NBC-FRD-R4AC SCO/.../...	1408689	99	NBC-M 8MS/ 1,0-93B/M 8MS	1407348	97	NBC-MSD SCO-PN/.../...	1408604	107
K-7E - OE/5,0-D02/M23 F8	1620400	400	NBC-FRD-R4ACR SCO-EC/.../...	1408582	109	NBC-M 8MS/ 1,0-93B/R4AC	1407352	97	NBC-MSD SCO/.../...	1408713	99
K-7E - OE/5,0-D02/M23 FK	1620422	400	NBC-FRD-R4ACR SCO-PN/.../...	1408612	107	NBC-M 8MS/ 2,0-93B	1407345	97	NBC-MSD-FRD SCO-EC/.../...	1408581	109
K-7E - OE/5,0-D03/M23 F8	1620404	400	NBC-FRD-R4MC SCO/.../...	1408688	99	NBC-M 8MS/ 2,0-93B/M 8MS	1407349	97	NBC-MSD-FRD SCO-PN/.../...	1408608	107
K-7E - OE/5,0-D03/M23 FK	1620425	401	NBC-FRD-R4QC SCO-PN/.../...	1408609	107	NBC-M 8MS/ 2,0-93B/R4AC	1407353	97	NBC-MSD-FRD SCO/.../...	1408684	99
K-7E - OE/5,0-D04/M40 F8	1620323	403	NBC-FRD-R4QC SCO/.../...	1408686	99	NBC-M 8MS/ 5,0-93B	1407346	97	NBC-MSD-FSD SCO-EC/.../...	1408586	109
K-7E - OE/5,0-D04/M40 F8	1620337	403	NBC-FRD-R4RC SCO-PN/.../...	1408610	107	NBC-M 8MS/ 5,0-93B/M 8MS	1407350	97	NBC-MSD-FSD SCO-PN/.../...	1408617	107
K-7E - OE/5,0-D05/M40 F8	1620340	403	NBC-FRD-R4RC SCO/.../...	1408687	99	NBC-M 8MS/ 5,0-93B/R4AC	1407354	97	NBC-MSD-FSD SCO/.../...	1408692	99
K-7E - OE/5,0-D06/M40 F8	1620343	403	NBC-FS SCO-IE/.../...	1408665	101	NBC-M 8MS/.../...	1408719	97	NBC-MSD-MRD SCO-EC/.../...	1408593	109
K-7E-M17 M9/010-D01/M17 F8	1619325	397	NBC-FS-R4AC SCO-IE/.../...	1408664	101	NBC-M 8MS/10,0-93B	1407347	97	NBC-MSD-MRD SCO-PN/.../...	1408625	107
K-7E-M17 M9/2,0-D01/M17 F8	1619323	397	NBC-FS-R4MC SCO-IE/.../...	1408662	101	NBC-M 8MS/10,0-93B/M 8MS	1407351	97	NBC-MSD-MRD SCO/.../...	1408700	99
K-7E-M17 M9/5,0-D01/M17 F8	1619324	397	NBC-FS-R4QC SCO-IE/.../...	1408660	101	NBC-M 8MS/10,0-93B/R4AC	1407355	97	NBC-MSD-MSD SCO-EC/.../...	1408597	108
K-7E-M23 M9/010-D02/M23 F8	1620411	400	NBC-FS/R4RC SCO-IE/.../...	1408661	101	NBC-M 8MS/10,0-93B/R4RC	1408675	101	NBC-MSD-MSD SCO-PN/.../...	1408634	107
K-7E-M23 M9/010-D03/M23 F8	1620414	400	NBC-FS/ 1,0-94B/R4AC SCO	1407443	101	NBC-MR-FR SCO-IE/.../...	1408649	101	NBC-MSD-MSD SCO/.../...	1408706	99
K-7E-M23 M9/2,0-D02/M23 F8	1620409	400	NBC-FS/ 1,0-94B/R4MC SCO	1407451	101	NBC-MR-FS SCO-IE/.../...	1408658	101	NBC-MSD-R4AC SCO-EC/.../...	1408599	108
K-7E-M23 M9/2,0-D03/M23 F8	1620412	400	NBC-FS/ 1,0-94B/R4QC SCO	1407459	101	NBC-MR-MR SCO-IE/.../...	1408666	101	NBC-MSD-R4AC SCO-PN/.../...	1408639	107
K-7E-M23 M9/5,0-D02/M23 F8	1620410	400	NBC-FS/ 1,0-94B/R4RC SCO	1407455	101	NBC-MR-R4C SCO-IE/.../...	1408674	101	NBC-MSD-R4AC SCO/.../...	1408712	101
K-7E-M23 M9/5,0-D03/M23 F8	1620413	400	NBC-FS/ 2,0-94B/R4AC SCO	1407444	101	NBC-MR-R4MC SCO-IE/.../...	1408671	101	NBC-MSD-R4ACR SCO-EC/.../...	1408598	108
K-7E-M40 M9/010-D03/M40 F8	1620384	403	NBC-FS/ 2,0-94B/R4MC SCO	1407452	101	NBC-MR-R4QC SCO-IE/.../...	1408668	101	NBC-MSD-R4ACR SCO-PN/.../...	1408638	107
K-7E-M40 M9/010-D04/M40 F8	1620387	403	NBC-FS/ 2,0-94B/R4QC SCO	1407460	101	NBC-MR-R4RC SCO-IE/.../...	1408670	101	NBC-MSD-R4MC SCO/.../...	1408710	99
K-7E-M40 M9/010-D05/M40 F8	1620392	403	NBC-FS/ 2,0-94B/R4RC SCO	1407456	101	NBC-MRD SCO-EC/.../...	1408596	109	NBC-MSD-R4QC SCO-PN/.../...	1408635	107
K-7E-M40 M9/010-D06/M40 F8	1620395	403	NBC-FS/ 5,0-94B/R4AC SCO	1407445	101	NBC-MRD SCO-PN/.../...	1408633	107	NBC-MSD-R4QC SCO/.../...	1408707	99
K-7E-M40 M9/2,0-D03/M40 F8	1620382	403	NBC-FS/ 5,0-94B/R4MC SCO	1407453	101	NBC-MRD SCO/.../...	1408705	99	NBC-MSD-R4RC SCO-PN/.../...	1408636	107
K-7E-M40 M9/2,0-D04/M40 F8	1620385	403	NBC-FS/ 5,0-94B/R4QC SCO	1407461	101	NBC-MRD-FRD SCO-EC/.../...	1408580	109	NBC-MSD-R4RC SCO/.../...	1408709	99
K-7E-M40 M9/2,0-D05/M40 F8	1620390	403	NBC-FS/ 5,0-94B/R4RC SCO	1407457	101	NBC-MRD-FRD SCO-PN/.../...	1408607	107	NBC-MSD/ 1,0-93B SCO	1407495	107
K-7E-M40 M9/2,0-D06/M40 F8	1620393	403	NBC-FS/10,0-94B/R4AC SCO	1407446	101	NBC-MRD-FRD SCO/.../...	1408683	99	NBC-MSD/ 1,0-93B/FSD SCO	1407553	107
K-7E-M40 M9/5,0-D03/M40 F8	1620383	403	NBC-FS/10,0-94B/R4MC SCO	1407454	101	NBC-MRD-FSD SCO-EC/.../...	1408585	109	NBC-MSD/ 1,0-93B/MSD SCO	1407524	107
K-7E-M40 M9/5,0-D04/M40 F8	1620386	403	NBC-FS/10,0-94B/R4QC SCO	1407462	101	NBC-MRD-FSD SCO-PN/.../...	1408616	107	NBC-MSD/ 1,0-93B/R4AC SCO	1407499	107
K-7E-M40 M9/5,0-D05/M40 F8	1620391	403	NBC-FS/10,0-94B/R4RC SCO	1407458	101	NBC-MRD-FSD SCO/.../...	1408691	99	NBC-MSD/ 1,0-93B/R4ACR SCO	1407508	107
K-7E-M40 M9/5,0-D06/M40 F8	1620394	403	NBC-FSD SCO-EC/.../...	1408590	109	NBC-MRD-MRD SCO-EC/.../...	1408592	109	NBC-MSD/ 1,0-93B/R4QC SCO	1407520	107
KSF3ESE8E07A010	1624772	398	NBC-FSD SCO-PN/.../...	1408623	107	NBC-MRD-MRD SCO-PN/.../...	1408624	107	NBC-MSD/ 1,0-93B/R4RC SCO	1407516	107
KSF3ESE8E07A010	1624771	398	NBC-FSD SCO/.../...	1408697	99	NBC-MRD-MRD SCO/.../...	1408699	99	NBC-MSD/ 1,0-93E SCO	1407356	99
KSF3ESE8E07A5,0	1619622	398	NBC-FSD-R4AC SCO-EC/.../...	1408589	109	NBC-MRD-R4AC SCO-EC/.../...	1408595	109	NBC-MSD/ 1,0-93E/FSD SCO	1407400	99
KSF3ESP8905A010	1624774	398	NBC-FSD-R4AC SCO-PN/.../...	1408622	107	NBC-MRD-R4AC SCO-PN/.../...	1408632	107	NBC-MSD/ 1,0-93E/MSD SCO	1407376	99
KSF3ESP8905A2,0	1624773	398	NBC-FSD-R4AC SCO/.../...	1408696	99	NBC-MRD-R4AC SCO/.../...	1408704	99	NBC-MSD/ 1,0-93E/R4AC SCO	1407360	99
KSF3ESP8905A5,0	1619606	398	NBC-FSD-R4ACR SCO-EC/.../...	1408587	109	NBC-MRD-R4ACR SCO-EC/.../...	1408594	109	NBC-MSD/ 1,0-93E/R4MC SCO	1407364	99
KSF4ESE8E08A2,0	1625776	398	NBC-FSD-R4ACR SCO-PN/.../...	1408621	107						

Тип	Артикул	Стр.	Тип	Артикул	Стр.	Тип	Артикул	Стр.	Тип	Артикул	Стр.
S			SACC-CI-M12FS-12CON-L180 THRSH	1442052	257	SACC-CI-M12MST-4CON-L180 THR	1406396	288	SACC-DSI-M12FS-8CON-PG9/0,5 VA	1554720	270
SAC BIT M12-W14	1212513	297	SACC-CI-M12FS-12CON-L90	1424195	253	SACC-CI-M12MST-4CON-L180 THR SH	1406397	288	SACC-DSI-M12FSB-5CON-M16	1441794	250
SAC BIT MIN-D25	1212512	297	SACC-CI-M12FS-12CON-L90 SH	1424199	253	SACC-DSI-FS-12CON-L180 SCO	1559929	246	SACC-DSI-M12FSB-5CON-M16 SH	1441914	251
SAC-4P- 1,0-PUR/FRS PE SCO	1408848	290	SACC-CI-M12FS-12CON-SH TOR 32	1457704	257	SACC-DSI-FS-12CON-L180 SCO SH	1436770	247	SACC-DSI-M12FSB-5CON-M16/0,5	1419674	244
SAC-4P- 1,0-PUR/FRT SCO	1408827	292									
SAC-4P- 1,0-PUR/FSS PE SCO	1408843	290	SACC-CI-M12FS-12CON-TOR 32	1457694	256	SACC-DSI-FS-12CON-PG9/0,5 SCO	1430446	242	SACC-DSI-M12FSD-4CON-M16	1441752	250
SAC-4P- 1,0-PUR/FST SCO	1408825	292	SACC-CI-M12FS-17CON-L180 THR	1441998	256	SACC-DSI-FS-17CON-L180 SCO	1559958	246	SACC-DSI-M12FSD-4CON-M16 SH	1441875	251
SAC-4P- 2,0-PUR/FRS PE SCO	1408852	290	SACC-CI-M12FS-17CON-L180 THRSH	1442078	257	SACC-DSI-FS-17CON-L180 SCO SH	1436806	247	SACC-DSI-M12FSD-4CON-M16/0,5	1419616	244
SAC-4P- 2,0-PUR/FRT SCO	1408828	292	SACC-CI-M12FS-17CON-L90	1424197	253	SACC-DSI-FS-17CON-PG9/0,5 SCO	1430462	242	SACC-DSI-M12FSS-4CON-M16/0,5PE	1424133	286
SAC-4P- 2,0-PUR/FSS PE SCO	1408843	290	SACC-CI-M12FS-17CON-L90 SH	1424201	253				SACC-DSI-M12FST-4CON-M16/0,5	1424134	286
SAC-4P- 2,0-PUR/FST SCO	1408825	292	SACC-CI-M12FS-17CON-SH TOR 32	1457720	257	SACC-DSI-FS-4CON-L180 SCO	1553462	246	SACC-DSI-M12MS-4CON-M16	1441820	250
SAC-4P- 2,0-PUR/FRS PE SCO	1408852	290	SACC-CI-M12FS-17CON-TOR 32	1457717	256	SACC-DSI-FS-4CON-L180/12 SCOSH	1558522	247	SACC-DSI-M12MS-4CON-M16 SH	1441943	251
SAC-4P- 2,0-PUR/FRT SCO	1408828	292	SACC-CI-M12FS-4CON-L 90 SH SCO	1432444	252	SACC-DSI-FS-4CON-L180/SCO SH	1556841	247	SACC-DSI-M12MS-12CON-M16/0,5	1419700	244
						SACC-DSI-FS-4CON-PG9/0,5 SCO	1556621	242			
SAC-4P- 2,0-PUR/FSS PE SCO	1408844	290	SACC-CI-M12FS-4CON-L180 SH THR	1439955	257	SACC-DSI-FS-5CON-L180 SCO	1542761	188	SACC-DSI-M12MS-17CON-M16	1441846	250
SAC-4P- 2,0-PUR/FST SCO	1408824	292	SACC-CI-M12FS-4CON-L180 THR	1439942	256	SACC-DSI-FS-5CON-L180/12 SCO	1552285	246	SACC-DSI-M12MS-17CON-M16 SH	1441969	251
SAC-4P- 5,0-PUR/FRS PE SCO	1408853	290	SACC-CI-M12FS-4CON-L90 SCO	1436628	252	SACC-DSI-FS-5CON-L180/12 SCOSH	1558548	247	SACC-DSI-M12MS-17CON-M16/0,5	1419726	244
SAC-4P- 5,0-PUR/FRT SCO	1408829	292	SACC-CI-M12FS-4CON-SH TOR 32	1457623	257	SACC-DSI-FS-5CON-L180/SCO SH	1553019	188	SACC-DSI-M12MS-4CON-L180 VA	1404979	270
SAC-4P- 5,0-PUR/FSS PE SCO	1408845	290	SACC-CI-M12FS-4CON-TOR 32	1457610	256	SACC-DSI-FS-5CON-PG 9/0,5 SCO	1542729	242	SACC-DSI-M12MS-4CON-M16	1419742	250
SAC-4P- 5,0-PUR/FST SCO	1408826	292	SACC-CI-M12FS-5CON-L90 SCO	1457649	256	SACC-DSI-FS-5CON-L180/SCO	1542774	246	SACC-DSI-M12MS-4CON-M16 SH	1419768	251
SAC-4P- FRS/ 1,5-PUR PE SH SCO	1424100	291	SACC-CI-M12FS-5CON-L180	1551464	254	SACC-DSI-FS-8CON-L180/12 SCO	1408770	246	SACC-DSI-M12MS-4CON-M16/0,5	1419629	244
SAC-4P-FRS/ 3,0-PUR PE SH SCO	1424101	291	SACC-CI-M12FS-5CON-L180-THR	1551448	256	SACC-DSI-FS-8CON-L180/12 SCOSH	1408771	247	SACC-DSI-M12MS-4CON-PG9/0,5 VA	1405239	270
SAC-4P-10,0-PUR/FSS PE SCO	1408846	290	SACC-CI-M12FS-5CON-L180-THR SH	1432363	257	SACC-DSI-FS-8CON-L180/SCO SH	1553860	247	SACC-DSI-M12MS-5CON-L180 VA	1554746	193
SAC-4P-10,0-PUR/FST SCO	1408826	292	SACC-CI-M12FS-5CON-L90 SCO	1436644	252	SACC-DSI-FS-8CON-L180/SH TQ	1456543	90	SACC-DSI-M12MS-5CON-M16 SH	1441765	250
SAC-4P-FRS/ 1,5-PUR PE SH SCO	1424100	291	SACC-CI-M12FS-5CON-SH TOR 32	1457652	257	SACC-DSI-FS-8CON-PG 9/0,5 SCO	1542732	242	SACC-DSI-M12MS-5CON-M16 SH	1441888	251
SAC-4P-FRS/ 3,0-PUR PE SH SCO	1424101	291	SACC-CI-M12FS-8CON- TOR 32	1457678	256	SACC-DSI-FSB-5CON-L180 SCO	1543650	246	SACC-DSI-M12MS-5CON-M16/0,5	1419645	244
SAC-4P-FRS/ 5,0-PUR PE SH SCO	1424102	291	SACC-CI-M12FS-8CON-L180-10G	1402457	90	SACC-DSI-FSB-5CON-L180/12 SCO	1552298	246	SACC-DSI-M12MS-5CON-PG9/0,5 VA	1554681	270
SAC-4P-FRS/10,0-PUR PE SH SCO	1424103	291	SACC-CI-M12FS-8CON-L180-THR	1557808	256	SACC-DSI-FSB-5CON-L180/12SCOSH	1558564	247	SACC-DSI-M12MS-8CON-L180 VA	1529807	270
SAC-4P-FRT/ 1,5-PUR SH SCO	1424116	293	SACC-CI-M12FS-8CON-L180-THR SH	1551222	257	SACC-DSI-FSB-5CON-L180/SCO SH	1553022	188	SACC-DSI-M12MS-8CON-M16	1441804	250
SAC-4P-FRT/ 3,0-PUR SH SCO	1424117	293	SACC-CI-M12FS-8CON-L90 SCO	1436990	252	SACC-DSI-FSB-5CON-PG9/ 0,5 SCO	1543676	242	SACC-DSI-M12MS-8CON-M16 SH	1441927	251
SAC-4P-FRT/ 5,0-PUR SH SCO	1424118	293	SACC-CI-M12FS-8CON-L90 SH SCO	1437009	252	SACC-DSI-FSD-4CON-L180 SCO	1551503	246	SACC-DSI-M12MS-8CON-M16/0,5	1419687	244
SAC-4P-FRT/10,0-PUR SH SCO	1424128	293	SACC-CI-M12FS-8CON-SH TOR 32	1457681	257	SACC-DSI-FSD-4CON-L180/12 SCO	1552272	246	SACC-DSI-M12MS-8CON-PG9/0,5 VA	1554694	270
SAC-4P-FSS/ 1,5-PUR PE SH SCO	1424096	291	SACC-CI-M12FSB-5CON-L180	1551477	254	SACC-DSI-FSD-4CON-L180/12SCOSH	1558506	247	SACC-DSI-M12MSB-5CON-M16	1441781	250
SAC-4P-FSS/ 3,0-PUR PE SH SCO	1424097	291	SACC-CI-M12FSB-5CON-L180-THR	1551435	257	SACC-DSI-FSD-4CON-L180/SCO SH	1553006	247	SACC-DSI-M12MSB-5CON-M16 SH	1441901	251
SAC-4P-FSS/ 5,0-PUR PE SH SCO	1424098	291	SACC-CI-M12FSB-5CON-L90 SH SCO	1432512	252	SACC-DSI-FSD-4CON-L180/SH GN	1456569	90	SACC-DSI-M12MSB-5CON-M16/0,5	1419661	244
SAC-4P-FSS/10,0-PUR PE SH SCO	1424099	291	SACC-CI-M12FSB-5CON-SH TOR 32	1457665	257	SACC-DSI-FSD-4CON-L180/SH TQ	1456527	90	SACC-DSI-M12MSD-4CON-M16	1441749	250
SAC-4P-FST/ 1,5-PUR SH SCO	1424112	293	SACC-CI-M12FSD-4CON-L180	1551480	254	SACC-DSI-FSD-4CON-PG9/0,5 SCO	1551529	92	SACC-DSI-M12MSD-4CON-M16 SH	1441962	251
SAC-4P-FST/ 3,0-PUR SH SCO	1424113	293	SACC-CI-M12FSD-4CON-L180-THR	1551451	257	SACC-DSI-FSD-4CON-L180/SCO SH	1424177	91	SACC-DSI-M12MSD-4CON-M16/0,5	1419603	244
SAC-4P-FST/ 5,0-PUR SH SCO	1424114	293	SACC-CI-M12FSD-4CON-L90 SCO	1432457	252	SACC-DSI-FSD-4CON-L180/SH GN	1456569	90	SACC-DSI-M12MSD-4CON-M16/0,5PE	1424132	286
SAC-4P-FST/10,0-PUR SH SCO	1424115	293	SACC-CI-M12FSD-4CON-SH TOR 32	1457636	257	SACC-DSI-FSX-8CON-PG9-L180 SCO	1404741	91	SACC-DSI-M12MST-4CON-M16/0,5	1424136	286
SAC-4P-MRS/ 1,0-PUR PE SCO	1408839	290	SACC-CI-M12FSD-4CON-L180 THR PE	1406409	288	SACC-DSI-FSY-8CON-M16-L180 SCO	1407503	91	SACC-DSI-M12MST-4CON-M16/0,5	1424136	286
SAC-4P-MRS/ 1,5-PUR PE SH SCO	1424108	291	SACC-CI-M12FST-4CON-L180 THR	1406411	288	SACC-DSI-M 8FS-3CON-L180	1694363	226	SACC-DSI-M5FS-3CON-L180	1530647	224
						SACC-DSI-M 8FS-3CON-M12/0,5	1453449	227	SACC-DSI-M5FS-3CON-L180	1530650	224
SAC-4P-MRS/ 2,0-PUR PE SCO	1408840	290									
SAC-4P-MRS/ 3,0-PUR PE SH SCO	1424109	291	SACC-CI-M12FST-4CON-L180 THR SH	1406412	288	SACC-DSI-M 8FS-4CON-L180	1694376	226	SACC-DSI-M5MS-3CON-L180	1530621	224
SAC-4P-MRS/ 5,0-PUR PE SCO	1408841	290	SACC-CI-M12FSX-8CON-L90	1424180	91	SACC-DSI-M 8FS-4CON-M12/0,5	1453452	227	SACC-DSI-M5MS-4CON-L180	1530634	224
SAC-4P-MRS/ 5,0-PUR PE SH SCO	1424110	291	SACC-CI-M12FSY-8CON-L90	1424193	91	SACC-DSI-M 8FS-6CON-L180	1436534	226	SACC-DSI-M8FS-3CON-M10-L180 SH	1456116	229
						SACC-DSI-M 8FS-6CON-M12/0,5	1453465	227	SACC-DSI-M8FS-3CON-M10-L90 SH	1456145	228
SAC-4P-MRS/10,0-PUR PE SCO	1408842	290	SACC-CI-M12MSS- 4CON-SH TOR 32	1457500	257						
SAC-4P-MRS/10,0-PUR PE SH SCO	1424111	291	SACC-CI-M12MSS- 4CON-TOR 32	1457490	256	SACC-DSI-M 8MS-3CON-L180	1694334	226	SACC-DSI-M8FS-3CON-M10/0,5	1456080	227
SAC-4P-MRT/ 1,0-PUR SCO	1408836	292	SACC-CI-M12MS- 5CON-SH TOR 32	1457539	257	SACC-DSI-M 8MS-3CON-L180 SH	1455997	229	SACC-DSI-M8FS-4CON-M10-L180 SH	1456129	229
SAC-4P-MRT/ 1,5-PUR SH SCO	1424124	293	SACC-CI-M12MS- 5CON-TOR 32	1457526	256	SACC-DSI-M 8MS-3CON-L90 SH	1456035	228	SACC-DSI-M8FS-4CON-M10-L90 SH	1456158	228
						SACC-DSI-M 8MS-3CON-M 8/0,5	1453478	227	SACC-DSI-M8FS-4CON-M10/0,5	1456093	227
SAC-4P-MRT/ 2,0-PUR SCO	1408819	292	SACC-CI-M12MS- 8CON-SH TOR 32	1457568	257						
SAC-4P-MRT/ 3,0-PUR SH SCO	1424125	293	SACC-CI-M12MS- 8CON-TOR 32	1457555	256	SACC-DSI-M 8MS-4CON-L180	1694347	226	SACC-DSI-M8FS-5CON-M10-L180 DN	1424241	229
SAC-4P-MRT/ 5,0-PUR SCO	1408820	292	SACC-CI-M12MS-12CON-L180 THR	1441985	256	SACC-DSI-M 8MS-4CON-L180 SH	1456019	229	SACC-DSI-M8FS-5CON-M10-L90 DN	1424239	228
SAC-4P-MRT/ 5,0-PUR SH SCO	1424126	293	SACC-CI-M12MS-12CON-L180 THRSH	1442065	257	SACC-DSI-M 8MS-4CON-M 8/0,5	1453481	227	SACC-DSI-M8FS-6CON-M10-L180 SH	1424232	229
						SACC-DSI-M 8MS-6CON-L180	1436521	226	SACC-DSI-M8FS-6CON-M10-L90 SH	1424243	228
SAC-4P-MRT/10,0-PUR SCO	1408822	292	SACC-CI-M12MS-12CON-L90	1424194	253						
SAC-4P-MRT/10,0-PUR SH SCO	1424127	293	SACC-CI-M12MS-12CON-L90 SH	1424198	253	SACC-DSI-M 8MS-6CON-L180 SH	1456022	229	SACC-DSI-M8FS-6CON-M10/0,5	1456103	227
SAC-4P-MSS/ 1,0-PUR PE SCO	1408835	290	SACC-CI-M12MS-12CON-SH TOR 32	1457584	257	SACC-DSI-M 8MS-6CON-M 8/0,5	1453494	227	SACC-DSI-M8FS-8CON-M10-L180	1424237	226
SAC-4P-MSS/ 1,5-PUR PE SH SCO	1424104	291	SACC-CI-M12MS-17CON- TOR 32	1457597	256	SACC-DSI-M12FS-12CON-M16 SH	1441956	251	SACC-DSI-M8FS-8CON-M10-L180 SH	1424235	229
SAC-4P-MSS/ 2,0-PUR PE SCO	1408836	290	SACC-CI-M12MS-17CON-L180 THR	1442007	256	SACC-DSI-M12FS-12CON-M16/0,5	1419713	244	SACC-DSI-M8MS-4CON-L90 SH	1456048	228
SAC-4P-MSS/ 3,0-PUR PE SH SCO	1424105	291	SACC-CI-M12MS-17CON-L180 THRSH	1442081	257	SACC-DSI-M12FS-17CON-M16	1441859	250	SACC-DSI-M8MS-5CON-M8-L180 DN	1424242	229
SAC-4P-MSS/ 5,0-PUR PE SCO	1424245	291	SACC-CI-M12MS-17CON-L90	1424196	253	SACC-DSI-M12FS-17CON-M16 SH	1441972	251	SACC-DSI-M8MS-5CON-M8-L90 DN	1424240	228
SAC-4P-MSS/ 5,0-PUR PE SH SCO	1424245	291	SACC-CI-M12MS-17CON-L90 SH	1424200	253	SACC-DSI-M12FS-17CON-M16/0,5	1419739	244	SACC-DSI-M8MS-6CON-M8-L90 SH	1424244	228
SAC-4P-MSS/10,0-PUR PE SCO	1408838	290	SACC-CI-M12MS-17CON-SH TOR 32	1457607	257	SACC-DSI-M12FS-4CON-L180 VA	1404974	270	SACC-DSI-M8MS-8CON-M8-L180	1424238	226
SAC-4P-MSS/10,0-PUR PE SH SCO	1424107	291	SACC-CI-M12MS-8CON-L180 THR	1437164	256	SACC-DSI-M12FS-4					

Тип	Артикул	Стр.	Тип	Артикул	Стр.	Тип	Артикул	Стр.	Тип	Артикул	Стр.
SACC-DSI-MS-12CON-PG9/0,5 SCO	1430459	242	SACC-E-FSD-4CON-M16/0,5 SCO	1535202	92	SACC-EC-FSB-5CON-M16/0,5 SCO	1519998	234	SACC-M 8MS-4QO-0,25-M	1441011	272
SACC-DSI-MS-17CON-L180 SCO	1559961	246	SACC-E-M 8FS-3CON-M8/0,5	1500350	225	SACC-EC-FSD-4CON-M16/0,5 SCO	1535215	92	SACC-M 8MS-4QO-0,5-M	1441037	272
SACC-DSI-MS-17CON-L180 SCO SH	1436819	247	SACC-E-M 8FS-4CON-M8/0,5	1500363	225	SACC-EC-M12FS-4CON-PG 9/0,5 VA	1554649	268	SACC-M12 NUT PRESS	1437889	259
SACC-DSI-MS-17CON-M12 SCO	1559974	248	SACC-E-M 8FS-6CON-M 8/0,5	1542677	225	SACC-EC-M12FS-4CON-PG9/0,5	1693791	232	SACC-M12 PLUG PRESS	1437892	259
SACC-DSI-MS-17CON-M12 SCO SH	1437119	249	SACC-E-M 8MS-3CON-M8/0,5	1500334	225	SACC-EC-M12FS-5CON-PG 9/0,5 VA	1554652	268	SACC-M12-KD-NUT-SH	1440151	188
SACC-DSI-MS-17CON-M12/0,5 SCO	1437135	243	SACC-E-M 8MS-4CON-M8/0,5	1500347	225	SACC-EC-M12FS-5CON-PG9/0,5	1671108	232	SACC-M12-SCO NUT	1552243	258
SACC-DSI-MS-17CON-PG9/0,5 SCO	1430475	242	SACC-E-M 8MS-6CON-M 8/0,5	1542664	225	SACC-EC-M12FS-8CON-PG 9/0,5 VA	1554665	268	SACC-M12-SCO NUT L 90	1432460	90
SACC-DSI-MS-4CON-L180 SCO	1553459	246	SACC-E-M12FS-4CON-M16/0,5 VA	1458855	268	SACC-EC-M12FS-8CON-PG9/0,5	1513761	232	SACC-M12-SCO PLUG	1551493	258
SACC-DSI-MS-4CON-L180/12 SCOSH	1558535	247	SACC-E-M12FS-4CON-M20/0,5	1408436	235	SACC-EC-M12FSB-5CON-PG9/0,5	1515044	232	SACC-M12-SCO PLUG L90	1436709	258
SACC-DSI-MS-4CON-M12 SCO	1551820	248	SACC-E-M12FS-4CON-M20/0,5 VA	1408416	269	SACC-EC-M12MS-4CON-PG 9/0,5 VA	1554610	268	SACC-M12-SET/2,5-3,5	1436505	280
SACC-DSI-MS-4CON-M12-SCO SH	1552955	249	SACC-E-M12FS-4CON-PG 9/0,5 VA	1555448	268	SACC-EC-M12MS-4CON-PG9/0,5	1693775	232	SACC-M12FR-12SOL-PG 9-M	1404423	275
SACC-DSI-MS-4CON-M12/0,5 SCO	1551875	243	SACC-E-M12FS-4CON-PG9/0,5	1693788	232	SACC-EC-M12MS-5CON-PG 9/0,5 VA	1554623	268	SACC-M12FR-12SOL-PG 9-M SH	1404413	275
SACC-DSI-MS-4CON-PG9/0,5 SCO	1556618	242	SACC-E-M12FS-4CON-PG9/0,5 FFVA	1431429	193	SACC-EC-M12MS-5CON-PG9/0,5	1671124	232	SACC-M12FR-4CON-PG 7-VA	1553284	281
SACC-DSI-MS-5CON-L180 SCO	1542745	188	SACC-E-M12FS-5CON-M16/0,5 VA	1458871	268	SACC-EC-M12MS-8CON-PG 9/0,5 VA	1554636	268	SACC-M12FR-5CON-PG 7-VA	1553297	281
SACC-DSI-MS-5CON-L180/12 SCO	1552311	246	SACC-E-M12FS-5CON-M20/0,5	1408454	235	SACC-EC-M12MS-8CON-PG9/0,5	1513787	232	SACC-M12FR-4CON-PG7-M	1681143	281
SACC-DSI-MS-5CON-L180/12 SCOSH	1558551	247	SACC-E-M12FS-5CON-M20/0,5 VA	1452071	269	SACC-EC-M12MSB-5CON-PG9/0,5	1515057	232	SACC-M12FR-5CON-PG 7	1662308	280
SACC-DSI-MS-5CON-L180/SCO SH	1553048	188	SACC-E-M12FS-5CON-PG9/0,5	1671098	232	SACC-EC-MS-4CON-M16/0,5 SCO	1523463	234	SACC-M12FR-5CON-PG 7-M	1662984	281
SACC-DSI-MS-5CON-M12 SCO	1552758	242	SACC-E-M12FS-5CON-PG9/0,5 V2A	1699863	268	SACC-EC-MS-5CON-M16/0,5 SCO	1520068	234	SACC-M12FR-5CON-PG 7-VA	1553297	281
SACC-DSI-MS-5CON-M12-SCO SH	1552968	188	SACC-E-M12FS-8CON-M16/0,5 VA	1458842	268	SACC-EC-MS-8CON-M16/0,5 SCO	1523502	234	SACC-M12FR-5CON-PG 9-SH	1430433	282
SACC-DSI-MS-5CON-M12/0,5 SCO	1551888	243	SACC-E-M12FS-8CON-M20/0,5	1408453	235	SACC-EC-MSB-5CON-M16/0,5 SCO	1520026	234	SACC-M12FR-5CON-PG 9-VA	1553307	281
SACC-DSI-MS-5CON-PG 9/0,5 SCO	1542703	242	SACC-E-M12FS-8CON-M20/0,5 VA	1452110	269	SACC-EC-MSD-4CON-M16/0,5 SCO	1552256	234	SACC-M12FR-5CON-PG9	1500790	280
SACC-DSI-MS-8CON-L180 SCO	1552997	246	SACC-E-M12FS-8CON-PG 9/0,5 VA	1554607	268	SACC-FR-4CON-PG 7-M SCO	1543058	280	SACC-M12FR-5CON-PG9-M	1681499	281
SACC-DSI-MS-8CON-L180/SCO SH	1553873	247	SACC-E-M12FS-8CON-PG9/0,5	1513758	232	SACC-FR-4SC M SCO	1432622	279	SACC-M12FR-5CON-PG9-M SKIN	1556812	281
SACC-DSI-MS-8CON-L180/SH TQ	1456530	90	SACC-E-M12FSB-5CON-M20/0,5 VA	1452097	269	SACC-FR-4SC SH SCO	1432758	279	SACC-M12FR-6Q SH VARAN	1429169	89
SACC-DSI-MS-8CON-M12 SCO	1551862	248	SACC-E-M12FSS-4CON-M16/0,5 PE	1424137	286	SACC-FR-5CON-PG 7-M SCO	1543061	280	SACC-M12FR-8Q SH	1553668	89
SACC-DSI-MS-8CON-M12-SCO SH	1552997	249	SACC-E-M12FST-4CON-M16/0,5 VA	1424138	286	SACC-FR-5CON-PG 9-M SCO	1543414	280	SACC-M12FR-4Q SH	1553637	89
SACC-DSI-MS-8CON-M12/0,5 SCO	1551914	243	SACC-E-M12MS-4CON-M16/0,5 VA	1405233	268	SACC-FR-5SC M SCO	1432596	279	SACC-M12FRD-4Q SH PN	1554542	89
SACC-DSI-MS-8CON-PG 9/0,5 SCO	1542716	242	SACC-E-M12MS-4CON-M20/0,5	1408451	235	SACC-FR-5SC SH DN SCO	1432790	187	SACC-M12FS-12SOL-PG 9-M	1404420	275
SACC-DSI-MSB-5CON-L180 SCO	1543647	188	SACC-E-M12MS-4CON-M20/0,5 VA	1408415	269	SACC-FR-5SC SH SCO	1432677	279	SACC-M12FS-12SOL-PG 9-M SH	1404411	275
SACC-DSI-MSB-5CON-L180/12 SCO	1552324	246	SACC-E-M12MS-4CON-PG 9/0,5 VA	1554555	268	SACC-FRB-2SC SH PB SCO	1432871	186	SACC-M12FS-4CON-PG 7-SH	1694295	282
SACC-DSI-MSB-5CON-L180/12SCOSH	1558577	247	SACC-E-M12MS-4CON-PG9/0,5	1693762	232	SACC-FRB-5SC SH IB SCO	1432839	186	SACC-M12FS-4CON-PG 7-VA	1553242	281
SACC-DSI-MSB-5CON-L180/SCO SH	1553051	188	SACC-E-M12MS-4CON-PG9/0,5 FFVA	1431432	193	SACC-FS-12PCON SCO	1559631	275	SACC-M12FS-4CON-PG 9-SH	1515170	282
SACC-DSI-MSB-5CON-M12 SCO	1551846	188	SACC-E-M12MS-5CON-M12 PSCUP	1436437	241	SACC-FS-17PCON SCO	1559644	275	SACC-M12FS-4CON-PG 9-VA	1553268	281
SACC-DSI-MSB-5CON-M12-SCO SH	1552971	188	SACC-E-M12MS-5CON-M16 PSCUP	1436398	241	SACC-FS-4CON-PG 7-M SCO	1543029	280	SACC-M12FS-4CON-PG11-M PWR	1404416	281
SACC-DSI-MSB-5CON-M12/0,5 SCO	1551891	243	SACC-E-M12MS-5CON-M16/0,5 P	1436411	241	SACC-FS-4QO-0,34-M SCO	1521588	278	SACC-M12FS-4CON-PG 7	1681114	280
SACC-DSI-MSB-5CON-PG9/0,5 SCO	1543663	242	SACC-E-M12MS-5CON-M16/0,5 VA	1458868	268	SACC-FS-4QO-0,75-M SCO	1521601	278	SACC-M12FS-4CON-PG7-M	1681127	281
SACC-DSI-MSD-4CON-L180 SCO	1551516	246	SACC-E-M12MS-5CON-M20/0,5	1408446	235	SACC-FS-4SC M SCO	1432619	279	SACC-M12FS-4CON-PG7-M SKIN	1430381	281
SACC-DSI-MSD-4CON-L180/12 SCO	1552308	246	SACC-E-M12MS-5CON-M20/0,5 VA	1552068	269	SACC-FS-4SC SH SCO	1432745	279	SACC-M12FS-4QO-0,34	1641701	278
SACC-DSI-MSD-4CON-L180/12SCOSH	1558519	247	SACC-E-M12MS-5CON-PG 9/0,5 VA	1545686	268	SACC-FS-5CON-PG 7-M SCO	1543032	280	SACC-M12FS-4QO-0,34-M	1641688	278
SACC-DSI-MSD-4CON-L180/SCO SH	1553035	247	SACC-E-M12MS-5CON-PG9/0,5	1671111	232	SACC-FS-5CON-PG 9-M SCO	1543045	280	SACC-M12FS-4QO-0,34-VA	1440766	278
SACC-DSI-MSD-4CON-L180/SH GN	1456556	90	SACC-E-M12MS-8CON-M12 PSCUP	1436440	241	SACC-FS-5SC M SCO	1432583	279	SACC-M12FS-4QO-0,75	1641756	278
SACC-DSI-MSD-4CON-L180/SH TQ	1456514	90	SACC-E-M12MS-8CON-M16 PSCUP	1436408	241	SACC-FS-5SC SH DN SCO	1432787	187	SACC-M12FS-4QO-0,75-M	1641772	278
SACC-DSI-MSD-4CON-M12 SCO	1551859	248	SACC-E-M12MS-8CON-M16/0,5 P	1436424	241	SACC-FS-5SC SH SCO	1432664	279	SACC-M12FS-4QO-0,75-VA	1440782	278
SACC-DSI-MSD-4CON-M12-SCO SH	1552984	249	SACC-E-M12MS-8CON-M16/0,5 VA	1405221	268	SACC-FSB-2SC SH PB SCO	1432868	186	SACC-M12FS-4SC SH CCL	1559770	187
SACC-DSI-MSD-4CON-M12/0,5 SCO	1551901	243	SACC-E-M12MS-8CON-M20/0,5	1408442	235	SACC-FSB-5SC SH IB SCO	1432826	186	SACC-M12FS-5CON-DM 3-5 SH VA	1440038	282
SACC-DSI-MSD-4CON-PG9/0,5 SCO	1551532	242	SACC-E-M12MS-8CON-M20/0,5 VA	1452107	269	SACC-M 8-SET/2,2-3,5	1436945	273	SACC-M12FS-5CON-DM 5-8 SH VA	1440041	282
SACC-DSIV-FS-5CON-L180SCOTHRS	1434879	189	SACC-E-M12MS-8CON-PG 9/0,5 VA	1554571	268	SACC-M 8FR-3CON-M	1529399	274	SACC-M12FS-5CON-PG 7	1662298	280
SACC-DSIV-FS-5CON-L90 SH SCO	1438024	189	SACC-E-M12MS-8CON-PG9/0,5	1513774	232	SACC-M 8FR-3CON-M-SW	1407582	273	SACC-M12FS-5CON-PG 7-M	1662968	281
SACC-DSIV-FS-8CON-L180-10G SCO	1440669	90	SACC-E-M12MSB-5CON-M20/0,5 VA	1452084	269	SACC-M 8FR-3CON-SH	1436479	274	SACC-M12FS-5CON-PG 7-SH	1694305	282
SACC-DSIV-FS-8CON-L180-THR SH	1557549	90	SACC-E-M12MS-4CON-M16/0,5 PE	1424139	286	SACC-M 8FR-4CON-M	1513444	274	SACC-M12FS-5CON-PG 7-VA	1553255	281
SACC-DSIV-FSB-5CON-L180 SCOTHR	1542635	189	SACC-E-M12MST-4CON-M16/0,5	1424140	286	SACC-M 8FR-4CON-M-SW	1407584	273	SACC-M12FS-5CON-PG 9-SH AU	1508365	187
SACC-DSIV-FSB-5CON-L90 SCO	1436576	189	SACC-E-M5FS-3CON-M5/0,5	1530605	224	SACC-M 8FR-4CON-SH	1436482	274	SACC-M12FS-5CON-PG 9-SH	1694318	282
SACC-DSIV-FSD-4CON-L180 SCO	1542619	90	SACC-E-M5FS-4CON-M5/0,5	1530618	224	SACC-M 8FS-3CON-M	1681172	274	SACC-M12FS-5CON-PG 9-VA	1553271	281
SACC-DSIV-FSD-4CON-L180 SCOTHR	1542648	90	SACC-E-M5MS-3CON-M5/0,5	1530582	224	SACC-M 8FS-3CON-M-0,34-SH	1502907	273	SACC-M12FS-5CON-PG11-DUO	1694596	284
SACC-DSIV-FSD-4CON-L90 SCO	1436550	90	SACC-E-M5MS-4CON-M5/0,5	1530595	224	SACC-M 8FS-3CON-M-SH	1506927	274	SACC-M12FS-5CON-PG11-M PWR	1404418	281
SACC-DSIV-M 8FS-3CON-L 90	1524788	230	SACC-E-M8FS-3CON-M10/0,5 DN	1424233	225	SACC-M 8FS-3CON-M-SW	1506888	273	SACC-M12FS-5CON-PG7-M SKIN	1559000	281
SACC-DSIV-M 8FS-3CON-L180-06	1524776	230	SACC-E-M8FS-8CON-M10/0,5	1424231	225	SACC-M 8FS-3QO-0,25-M	1441040	272	SACC-M12FS-5CON-PG9	1500787	280
SACC-DSIV-M 8FS-4CON-L 90	1526169	230	SACC-E-M8MS-5CON-M10/0,5 DN	1424234	225	SACC-M 8FS-3QO-0,5-M	1441066	272	SACC-M12FS-5CON-PG9-M	1681486	281
SACC-DSIV-M 8FS-4CON-L180-06	1524789	230	SACC-E-M8MS-8CON-M10/0,5	1424232	225	SACC-M 8FS-4CON-M	1681185	274	SACC-M12FS-5CON-PG9-M SKIN	1556838	281
SACC-DSIV-M 8MS-3CON-L 90	1440070	230	SACC-E-MINFS-3CON-PG13/0,5	1521407	265	SACC-M 8FS-4CON-M-0,34-SH	1542910	273	SACC-M12FS-6Q SH VARAN	1429143	89
SACC-DSIV-M 8MS-4CON-L 90	1440096	230	SACC-E-MINFS-4CON-PG13/0,5	1521423	265	SACC-M 8FS-4CON-M-SH	1506930	274	SACC-M12FS-8CON-PG 9-SH	1511860	282
SACC-DSIV-M12FS-5CON-L180	1694237	189	SACC-E-MINFS-5CON-PG13/0,5	1521449	265	SACC-M 8FR-4CON-M-SW	1506891	273	SACC-M12FR-5CON-PG9-M	1513347	281
SACC-DSIV-M12FS-8CON-L180	1556854	262	SACC-E-MINMS-3CON-PG13/0,5	1521410	265	SACC-M 8FS-4QO-0,25-M	1441053	272	SACC-M12FS-8Q SH	1553640	89
SACC-DSIV-M12FSB-5CON-L180	1515934	262	SACC-E-MINMS-4CON-PG13/0,5	1521436	265	SACC-M 8FS-4QO-0,5-M	1441079	272	SACC-M12FSB-5CON-PG9 SH AU	1507777	186
SACC-DSIV-M12FSB-5CON-L180 SH	1437180	189	SACC-E-MINMS-5CON-PG13/0,5	1521452	265	SACC-M 8MR-3CON-M	1699902	274	SACC-M12FSD-4Q SH	1553611	89
SACC-DSIV-M12FSD-4CON-L180	1534627	262	SACC-E-MS-12CON-M16/0,5 SCO	1556265	233	SACC-M 8MR-4CON-M-SW	1407583	273	SACC-M12FSD-4Q SH PN	1554526	89
SACC-DSIV-M12MS-5CON-L180	1694211	189	SACC-E-MS-17CON-M16/0,5 SCO	1556304	233	SACC-M 8MR-3CON-SH	1436453	274	SACC-M12FSS-3PECON-PG11-M	1404642	283
SACC-DSIV-M12MS-5CON-L180 SH	1437193	262	SACC-E-MS-4CON-M16/0,5 SCO	1523450	233	SACC-M 8MR-4CON-M	1554209	274	SACC-M12FST-3PECON-PG11-M	1404644	283
SACC-DSIV-M12MSB-5CON-L180	1514883	262	SACC-E-MS-5CON-M16/0,5 SCO	1520055	233	SACC-M 8MR-4CON-M-SW	1407585	273	SACC-M12MR		

Тип	Артикул	Стр.	Тип	Артикул	Стр.	Тип	Артикул	Стр.	Тип	Артикул	Стр.
SACC-M12MR-5CON-PG 9-VA	1553239	281	SACC-MINFS-5CON-PG13	1521397	285	SACC-SQ-M12MSB-5CON-20-L180	1456459	240	SACCEC-M12FS-5CON-M16/ 5,0-920	1525704	192
SACC-M12MR-5CON-PG11-DUO	1531044	284	SACC-MINFS-5CON-PG13/2,5	1456284	285	SACC-SQ-M12MSB-5CON-20/0,5	1441688	236	SACCEC-M12FSB-2CON-M16/0,5-910	1525597	191
SACC-M12MR-5CON-PG9-M	1553431	280	SACC-MINFS-5CON-PG16	1559071	285	SACC-SQ-M12MSB-5CON-25F/0,5	1440999	237	SACCEC-M12FSB-5CON-M16/1,0-920	1525607	191
SACC-M12MR-5CON-PG9-M	1681473	281	SACC-MINFS-5CON-PG16/2,5	1456268	285	SACC-SQ-M12MSD-4CON-20-L180	1456394	240	SACCEC-M12FSB-2CON-M16/2,0-910	1519574	191
SACC-M12MR-5CON-PG9-M SKINTOP	1561742	281	SACC-MINMR-3CON-PG 9	1521465	285	SACC-SQ-M12MSD-4CON-20/0,5	1441626	236	SACCEC-M12FSB-2CON-M16/5,0-910	1525610	191
SACC-M12MR-6Q SH VARAN	1429156	89	SACC-MINMR-4CON-PG 9	1521481	285	SACC-SQ-M12MSD-4CON-25F/0,5	1440957	237	SACCEC-M12FSB-5CON-M16/0,5-900	1529742	190
SACC-M12MR-8Q SH	1553653	89	SACC-MINMR-5CON-PG 9	1521504	285	SACCBP-FS-12CON-M16/1,0-PVCSCO	1442188	245	SACCEC-M12FSB-5CON-M16/1,0-920	1525675	190
SACC-M12MRD-4Q SH	1553624	89	SACC-MINMR-5CON-PG11/2,5	1456242	285	SACCBP-FS-12CON-M16/2,0-PVCSCO	1442191	245	SACCEC-M12FSB-5CON-M16/2,0-900	1529768	190
SACC-M12MRD-4Q SH PN	1554539	89	SACC-MINMR-5CON-PG13/2,5	1456255	285	SACCBP-FS-17CON-M16/1,0-PVCSCO	1442269	245	SACCEC-M12FSB-5CON-M16/5,0-900	1529771	190
SACC-M12MS-12SOL-PG 9-M	1404419	275	SACC-MINMS-3CON-PG 9	1521287	285	SACCBP-FS-17CON-M16/2,0-PVCSCO	1442272	245	SACCEC-M12MS-5CON-M16/ 0,5-920	1525623	192
SACC-M12MS-12SOL-PG 9-M SH	1404410	275	SACC-MINMS-3CON-PG13	1521290	285	SACCBP-FS-4CON-M16/1,0-PUR SCO	1419302	245	SACCEC-M12MS-5CON-M16/ 1,0-920	1525636	192
SACC-M12MS-4CON-PG 7	1681088	280	SACC-MINMS-4CON-PG 9	1521326	285	SACCBP-FS-4CON-M16/2,0-PUR SCO	1419315	245	SACCEC-M12MS-5CON-M16/ 2,0-920	1525649	192
SACC-M12MS-4CON-PG 7-M	1662528	281	SACC-MINMS-4CON-PG13	1521339	285	SACCBP-FS-5CON-M16/1,0-PUR SCO	1419328	245	SACCEC-M12MS-5CON-M16/ 5,0-920	1525652	192
SACC-M12MS-4CON-PG 7-M SKIN	1556870	281	SACC-MINMS-5CON-PG 9	1521668	285	SACCBP-FS-5CON-M16/2,0-PUR SCO	1419331	245	SACCEC-M12MSB-2CON-M16/0,5-910	1525555	191
SACC-M12MS-4CON-PG 7-SH	1693830	282	SACC-MINMS-5CON-PG11/2,5	1456226	285	SACCBP-FS-5CON-PG9/0,5-920SCO	1437520	192	SACCEC-M12MSB-2CON-M16/1,0-910	1525568	191
SACC-M12MS-4CON-PG 7-VA	1553161	281	SACC-MINMS-5CON-PG13	1521371	285	SACCBP-FS-5CON-PG9/1,0-920SCO	1437533	192	SACCEC-M12MSB-2CON-M16/2,0-910	1519561	191
SACC-M12MS-4CON-PG 9-SH	1501540	282	SACC-MINMS-5CON-PG13/2,5	1456213	285	SACCBP-FS-5CON-PG9/2,0-920SCO	1437546	192	SACCEC-M12MSB-2CON-M16/5,0-910	1525571	191
SACC-M12MS-4CON-PG 9-VA	1553174	281	SACC-MINMS-5CON-PG16	1559039	285	SACCBP-FS-5CON-PG9/2,0-920SCO	1437559	192	SACCEC-M12MSB-5CON-M16/0,5-900	1529629	190
SACC-M12MS-4CON-PG11-DUO-M	1507052	284	SACC-MINMS-5CON-PG16/2,5	1456239	285	SACCBP-FS-8CON-M16/1,0-PUR SCO	1419357	245	SACCEC-M12MSB-5CON-M16/1,0-900	1530223	190
SACC-M12MS-4CON-PG11-M PWR	1404415	281	SACC-MR-4CON-PG 7-M SCO	1542981	280	SACCBP-FS-8CON-M16/2,0-PUR SCO	1419344	245	SACCEC-M12MSB-5CON-M16/2,0-900	1529726	190
SACC-M12MS-4QO-0,34	1641714	278	SACC-MR-4SC M SCO	1432606	279	SACCBP-FSB-2CON-PG9/0,5-910SCO	1437449	191	SACCEC-M12MSB-5CON-M16/5,0-900	1529739	190
SACC-M12MS-4QO-0,34-M	1641691	278	SACC-MR-4SC SH SCO	1432732	279	SACCBP-FSB-2CON-PG9/1,0-910SCO	1437452	191	SC-Z2319	1605456	415
SACC-M12MS-4QO-0,34-VA	1440753	278	SACC-MR-5CON-PG 7-M SCO	1542994	280	SACCBP-FSB-2CON-PG9/2,0-910SCO	1437465	191	SC-Z2320	1605457	415
SACC-M12MS-4QO-0,75	1641769	278	SACC-MR-5CON-PG 9-M SCO	1543003	280	SACCBP-FSB-2CON-PG9/5,0-910SCO	1437478	191	SC-Z2322	1605459	415
SACC-M12MS-4QO-0,75-M	1641785	278	SACC-MR-5SC M SCO	1432570	279	SACCBP-FSB-5CON-PG9/0,5-900SCO	1437601	190	SEALING PLUG 12X22 RD	1400260	44
SACC-M12MS-4QO-0,75-VA	1440779	278	SACC-MR-5SC SH DN SCO	1432774	187	SACCBP-FSB-5CON-PG9/1,0-900SCO	1437614	190	SEALING PLUG 13X22 RD	1400265	45
SACC-M12MS-4SC SH CCL	1559767	187	SACC-MR-5SC SH SCO	1432651	279	SACCBP-FSB-5CON-PG9/2,0-900SCO	1437627	190	SEALING PLUG 3X12 RD	1400238	44
SACC-M12MS-5CON-DM 3-5 SH VA	1440012	282	SACC-MRB-2SC SH PB SCO	1432855	186	SACCBP-FSB-5CON-PG9/5,0-900SCO	1437630	190	SEALING PLUG 5X12 RD	1400253	44
SACC-M12MS-5CON-DM 5-8 SH VA	1440025	282	SACC-MRB-5SC SH IB SCO	1432813	186	SACCBP-FSD-4CON-PG9/1,0-933SCO	1437779	107	SEALING PLUG 6X16 RD	1400254	44
SACC-M12MS-5CON-PG 7	1662256	280	SACC-MS-12PCON SCO	1559592	275	SACCBP-FSD-4CON-PG9/2,0-933SCO	1437782	107	SEALING PLUG 7X16 RD	1400255	44
SACC-M12MS-5CON-PG 7-M	1663116	281	SACC-MS-17PCON SCO	1559602	275	SACCBP-FSD-4CON-PG9/5,0-933SCO	1437795	107	SEALING PLUG 8X16 RD	1400257	44
SACC-M12MS-5CON-PG 7-SH	1693416	282	SACC-MS-4CON-PG 7-M SCO	1542952	280	SACCBP-M12FS-5CON-M16/0,5-920	1534465	192	SF-10KP004	1607355	347
SACC-M12MS-5CON-PG 7-VA	1553187	281	SACC-MS-4QO-0,34-M SCO	1521575	278	SACCBP-M12FS-5CON-M16/1,0-920	1534478	192	SF-10KP320	1615961	318
SACC-M12MS-5CON-PG 9	1500774	280	SACC-MS-4QO-0,75-M SCO	1521591	278	SACCBP-M12FS-5CON-M16/2,0-920	1534481	192	SF-10KP330	1615962	318
SACC-M12MS-5CON-PG 9 SH AU	1508352	187	SACC-MS-4SC M SCO	1432635	279	SACCBP-M12FS-5CON-M16/5,0-920	1534494	192	SF-10KP350	1615963	318
SACC-M12MS-5CON-PG 9-M	1681460	281	SACC-MS-4SC SH SCO	1432729	279	SACCBP-M12FSB-2CON-M16/0,5-910	1534384	191	SF-10KP360	1615964	318
SACC-M12MS-5CON-PG 9-SH	1694266	282	SACC-MS-5CON-PG 7-M SCO	1542965	280	SACCBP-M12FSB-2CON-M16/1,0-910	1534397	191	SF-10KS004	1607356	347
SACC-M12MS-5CON-PG 9-VA	1553190	281	SACC-MS-5CON-PG 9-M SCO	1542978	280	SACCBP-M12FSB-2CON-M16/2,0-910	1534407	191	SF-10KS320	1607301	318
SACC-M12MS-5CON-PG11-DUO	1662285	284	SACC-MS-5CON-PG11-DUO-M SCO	1543016	284	SACCBP-M12FSB-2CON-M16/5,0-910	1534410	191	SF-10KS330	1607358	318
SACC-M12MS-5CON-PG11-DUO-M	1662748	284	SACC-MS-5SC M SCO	1432567	279	SACCBP-M12FSB-5CON-M16/0,5-900	1534546	190	SF-10KS350	1607032	318
SACC-M12MS-5CON-PG11-M PWR	1404417	281	SACC-MS-5SC SH DN SCO	1432761	187	SACCBP-M12FSB-5CON-M16/1,0-900	1534559	190	SF-10KS360	1607361	318
SACC-M12MS-5CON-PG7-M SKIN	1456466	281	SACC-MS-5SC SH SCO	1432648	279	SACCBP-M12FSB-5CON-M16/2,0-900	1534562	190	SF-20KP004	1607376	374
SACC-M12MS-5CON-PG9-M SKIN	1556825	281	SACC-MSB-2SC SH PB SCO	1432842	186	SACCBP-M12FSB-5CON-M16/5,0-900	1534575	190	SF-5E1N8A900	1605492	303
SACC-M12MS-6Q SH VARAN	1429130	89	SACC-MSB-5SC SH IB SCO	1432800	186	SACCBP-M12MS-5CON-M16/0,5-920	1534423	192	SF-5E1N8A900A1	1605494	369
SACC-M12MS-8CON-PG 9-SH	1511857	282	SACC-MSQ-M12MS-25-3,2 SCO	1419959	238	SACCBP-M12MS-5CON-M16/1,0-920	1534436	192	SF-5E1N8A900A2	1605496	369
SACC-M12MS-8CON-PG9-M	1513334	281	SACC-MSQ-P-M12MS-25-2,7 SCO	1424131	287	SACCBP-M12MS-5CON-M16/2,0-920	1534449	192	SF-5E1N8A900A3	1605498	369
SACC-M12MS-8Q SH	1543236	89	SACC-PG9-KD-NUT-SH	1440177	188	SACCBP-M12MSB-5CON-M16/5,0-920	1534452	192	SF-5E1N8A900DU	1605499	369
SACC-M12MSB-5CON-PG9 SH AU	1507764	186	SACC-PG9-SEAL CLM	1556320	296	SACCBP-M12MSB-2CON-M16/0,5-910	1534342	191	SF-5E1N8A900L1	1605505	369
SACC-M12MSD-4CON-PG 7-SH	1521258	88	SACC-SQ-M12FS-12CON-20/0,5	1441710	236	SACCBP-M12MSB-2CON-M16/1,0-910	1534355	191	SF-5E1N8A900L2	1605507	369
SACC-M12MSD-4CON-PG 9-SH	1521261	88	SACC-SQ-M12FS-12CON-25F/0,5	1441590	237	SACCBP-M12MSB-2CON-M16/2,0-910	1534368	191	SF-5E1N8A900L3	1605508	369
SACC-M12MSD-4Q SH	1543223	89	SACC-SQ-M12FS-17CON-20/0,5	1441736	236	SACCBP-M12MSB-5CON-M16/5,0-910	1534371	191	SF-5E1N8A900L4	1605509	369
SACC-M12MSD-4Q SH PN	1554513	89	SACC-SQ-M12FS-17CON-25F/0,5	1441613	237	SACCBP-M12MSB-5CON-M16/0,5-900	1534504	190	SF-5E1N8A900L5	1605510	369
SACC-M12MSS-3PECON-PG11-M	1404641	283	SACC-SQ-M12FS-4CON-20-L180	1456420	240	SACCBP-M12MSB-5CON-M16/1,0-900	1534517	190	SF-5E1N8A900A500	1620657	370
SACC-M12MST-3PECON-PG11-M	1404643	283	SACC-SQ-M12FS-4CON-20/0,5	1419797	236	SACCBP-M12MSB-5CON-M16/2,0-900	1534520	190	SF-5E1N8A900A600	1620661	370
SACC-M16-KD-NUT-SH	1440164	190	SACC-SQ-M12FS-4CON-25F/0,5	1420003	237	SACCBP-M12MSB-5CON-M16/5,0-900	1534533	190	SF-5E1N8A900A1	1605516	372
SACC-M16-SEAL CLM	1430394	296	SACC-SQ-M12FS-5CON-20-L180	1456446	240	SACCBP-MS-12CON-M16/1,0-PVCSCO	1442227	245	SF-5E1N8A900A2	1607037	372
SACC-M16-SEALING PLUG SET	1453368	294	SACC-SQ-M12FS-5CON-20/0,5	1441655	236	SACCBP-MS-12CON-M16/2,0-PVCSCO	1442230	245	SF-5E1N8A900A3	1607038	372
SACC-MCI-M12MS-4CON	1440931	239	SACC-SQ-M12FS-5CON-25F/0,5	1440986	237	SACCBP-MS-17CON-M16/1,0-PVCSCO	1442308	245	SF-5E1N8A900DU	1605517	372
SACC-MCI-M12MS-4CON/0,5	1440805	238	SACC-SQ-M12FS-8CON-20-L180	1440873	240	SACCBP-MS-17CON-M16/2,0-PVCSCO	1442311	245	SF-5E1N8A900L1	1607039	372
SACC-MCI-M12MS-5CON	1419988	239	SACC-SQ-M12FS-8CON-20/0,5	1441697	236	SACCBP-MS-4CON-M16/1,0-PUR SCO	1419399	245	SF-5E1N8A900L2	1607040	372
SACC-MCI-M12MS-5CON/0,5	1440818	238	SACC-SQ-M12FS-8CON-25F/0,5	1441574	237	SACCBP-MS-4CON-M16/2,0-PUR SCO	1419386	245	SF-5E1N8A900L3	1607041	372
SACC-MCI-M12MS-8CON	1440928	239	SACC-SQ-M12FSB-5CON-20-L180	1456462	240	SACCBP-MS-5CON-M16/1,0-PUR SCO	1419409	245	SF-5E1N8A900L4	1607042	372
SACC-MCI-M12MS-8CON/0,5	1457827	238	SACC-SQ-M12FSB-5CON-20/0,5	1441671	236	SACCBP-MS-5CON-M16/2,0-PUR SCO	1419412	245	SF-5E1N8A900L5	1605518	372
SACC-MCI-M12MSB-5CON	1440915	239	SACC-SQ-M12FSB-5CON-25F/0,5	1441558	237	SACCBP-MS-5CON-PG9/0,5-920SCO	1437562	192	SF-5E1N8A900L6	1605520	370
SACC-MCI-M12MSB-5CON/0,5	1440759	238	SACC-SQ-M12FSD-4CON-20-L180	1456404	240	SACCBP-MS-5CON-PG9/1,0-920SCO	1437575	192	SF-5E1N8A900A00	1620619	370
SACC-MCI-M12MSD-4CON	1440944	239	SACC-SQ-M12FSD-4CON-20/0,5	1441639	236	SACCBP-MS-5CON-PG9/2,0-920SCO	1437588	192	SF-5E1N8A900A1	1605524	368
SACC-MCI-M12MSD-4CON/0,5	1440621	238	SACC-SQ-M12FSD-4CON-25F/0,5	1440960	237	SACCBP-MS-5CON-PG9/5,0-920SCO	1437591	192	SF-5E1N8A900A1S	1618194	368
SACC-MCI-MSS-4CON/0,5 PE SCO	1424129	287	SACC-SQ-M12MS-12CON-20/0,5	1441707	236	SACCBP-MS-8CON-M16/1,0-PUR SCO	1419425				

Тип	Артикул	Стр.	Тип	Артикул	Стр.	Тип	Артикул	Стр.	Тип	Артикул	Стр.
SF-5ES1N8A8LB4S	1618201	368	SF-Z0052	1615413	406	SM-7ES1N8AY000	1605865	382	ST-17P1N8A8003S	1607625	312
SF-5ES1N8A8LDL	1605549	368	SF-Z0054	1615585	407	SM-7ES1N8AY000S	1613534	382	ST-17P1N8A8004	1607626	313
SF-5ES1N8A8LDLS	1618202	368	SF-Z0064	1620585	412	SM-7ES1N8AYW000	1607543	383	ST-17P1N8A8004S	1607627	312
SF-5ES1N8AY000	1607082	371	SF-Z0065	1620586	412	SM-7ES1N8AYW00S	1613535	383	ST-17P1N8A8005	1624528	313
SF-5ES1N8AYW00	1607405	371	SF-Z0066	1620587	412	SM-Z0001	1605866	414	ST-17P1N8A8005S	1624529	312
SF-6AP2000	1605554	347	SL-16KP010	1607909	392	SM-Z0003	1607935	410	ST-17P1N8A8K02S	1618682	308
SF-6AS2000	1605557	347	SL-16KS010	1607956	392	SM-Z0004	1607937	410	ST-17P1N8A8K03S	1618683	308
SF-6CP2000	1605559	347	SL-1CKP010	1607911	392	SM-Z0012	1614349	409	ST-17P1N8A8K04S	1618684	308
SF-6CS2000	1605562	347	SL-1CKP020	1607912	392	SM-Z0025	1620558	412	ST-17P1N8A9003S	1607630	314
SF-7EE1N8AS000	1605567	373	SL-1CKP030	1607913	392	SM-Z0026	1620559	412	ST-17P1N8A9004S	1607631	314
SF-7EP1N8A90A1	1605568	369	SL-1CKP040	1607914	392	SM-Z0027	1620560	412	ST-17P1N8A9005S	1624530	314
SF-7EP1N8A90A2	1605570	369	SL-1CKP050	1607915	392	SM-Z0028	1620627	412	ST-17P1N8A9K02S	1613497	309
SF-7EP1N8A90A3	1605571	369	SL-1CKS010	1607916	392	SM-Z0029	1620628	412	ST-17P1N8A9K03S	1613896	309
SF-7EP1N8A90D1	1605575	369	SL-1CKS020	1607917	392	SM-Z0030	1620629	412	ST-17P1N8A9K04S	1614532	309
SF-7EP1N8A9LB1	1605578	369	SL-1CKS030	1607918	392	ST-06KP010	1607577	319	ST-17P1N8AA400S	1620441	316
SF-7EP1N8A9LB2	1605580	369	SL-1CKS040	1607919	392	ST-06KP020	1607578	319	ST-17P1N8AA500S	1620458	316
SF-7EP1N8A9LB3	1605581	369	SL-1CKS050	1607920	392	ST-06KP030	1607579	319	ST-17P1N8ACK02S	1617863	310
SF-7EP1N8A9LB4	1605582	369	SL-5EP1N8A9001	1607499	390	ST-06KS010	1607580	319	ST-17P1N8ACK03S	1617822	311
SF-7EP1N8A9LDL	1605583	369	SL-5EP1N8A9002	1607500	390	ST-06KS020	1607581	319	ST-17P1N8ACK04S	1617873	310
SF-7EP1N8AA500	1620660	370	SL-5EPWN8AWA00	1615686	391	ST-06KS030	1607582	319	ST-17P1N8AH100S	1613541	317
SF-7EP1N8AA600	1620662	370	SL-5ES1N8A8001	1607501	390	ST-08P1N8A6100S	1618584	317	ST-17P1N8AW400S	1607634	311
SF-7EP1N8AC0A1	1607048	372	SL-5ES1N8A8002	1607503	390	ST-08P1N8A8003	1618995	313	ST-17P1N8AW500S	1619225	315
SF-7EP1N8AC0A2	1607049	372	SL-7EP1N8A9001	1607505	390	ST-08P1N8A8003S	1618999	312	ST-17P1N8AWK00S	1619202	315
SF-7EP1N8AC0A3	1607050	372	SL-7EP1N8A9002	1607506	390	ST-08P1N8A8004	1618996	313	ST-17P1N8AWQ00S	1607636	311
SF-7EP1N8AC0DU	1607051	372	SL-7EPWN8AWA00	1615687	391	ST-08P1N8A8004S	1619000	312	ST-17S1N8A6100S	1613542	317
SF-7EP1N8ACLB1	1607052	372	SL-7ES1N8A8001	1607507	390	ST-08P1N8A8005	1618997	313	ST-17S1N8A8003	1617821	313
SF-7EP1N8ACLB2	1607053	372	SL-7ES1N8A8002	1607508	390	ST-08P1N8A8005S	1619001	312	ST-17S1N8A8003S	1607642	312
SF-7EP1N8ACLB3	1607054	372	SL-Z0005	1607926	414	ST-08P1N8A8K02S	1618641	308	ST-17S1N8A8004	1607643	313
SF-7EP1N8ACLB4	1607055	372	SL-Z0007	1613484	408	ST-08P1N8A8K03S	1618648	308	ST-17S1N8A8004S	1607644	312
SF-7EP1N8ACLDL	1607056	372	SL-Z0008	1613485	408	ST-08P1N8A8K04S	1618649	308	ST-17S1N8A8005	1624531	313
SF-7EP1N8AAW00	1605589	370	SL-Z0010	1613487	408	ST-08P1N8A9003S	1619011	314	ST-17S1N8A8005S	1624532	312
SF-7EP1S8AWA00	1620620	370	SL-Z0011	1613488	408	ST-08P1N8A9004S	1619012	314	ST-17S1N8A8K02S	1613288	308
SF-7ES1N8A80A1	1605595	368	SL-Z0012	1613489	408	ST-08P1N8A9005S	1619013	314	ST-17S1N8A8K03S	1613324	308
SF-7ES1N8A80A1S	1618204	368	SL-Z0013	1613490	408	ST-08P1N8A9K02S	1617799	309	ST-17S1N8A8K04S	1613325	308
SF-7ES1N8A80A2	1605596	368	SL-Z0014	1613491	408	ST-08P1N8A9K03S	1617813	309	ST-17S1N8A9003S	1607647	314
SF-7ES1N8A80A2S	1618205	368	SL-Z0015	1613492	408	ST-08P1N8A9K04S	1617830	309	ST-17S1N8A9004S	1607649	314
SF-7ES1N8A80A3	1605597	368	SL-Z0016	1614348	409	ST-08P1N8AA400S	1620439	316	ST-17S1N8A9005S	1624533	314
SF-7ES1N8A80A3S	1618206	368	SM-20KP005	1605736	385	ST-08P1N8AA500S	1620456	316	ST-17S1N8A9K02S	1618756	309
SF-7ES1N8A80DU	1605602	368	SM-20KP006	1605738	385	ST-08P1N8ACK02S	1617925	310	ST-17S1N8A9K03S	1618757	309
SF-7ES1N8A80DU	1618207	368	SM-20KP007	1605739	385	ST-08P1N8ACK03S	1617929	310	ST-17S1N8A9K04S	1618758	309
SF-7ES1N8A8LB1	1605605	368	SM-20KP008	1605741	385	ST-08P1N8ACK04S	1617932	310	ST-17S1N8AA400S	1620442	316
SF-7ES1N8A8LB1S	1618208	368	SM-36KP001	1605743	385	ST-08P1N8AH100S	1619034	317	ST-17S1N8AA500S	1620457	316
SF-7ES1N8A8LB2	1605607	368	SM-36KP002	1605744	385	ST-08P1N8AAW400S	1619037	311	ST-17S1N8ACK02S	1618834	310
SF-7ES1N8A8LB2S	1618209	368	SM-36KP003	1605745	385	ST-08P1N8AAW500S	1619219	315	ST-17S1N8ACK03S	1618835	310
SF-7ES1N8A8LB3	1605610	368	SM-36KP004	1605747	385	ST-08P1N8AWK00S	1619196	315	ST-17S1N8ACK04S	1618836	310
SF-7ES1N8A8LB3S	1618210	368	SM-36KP005	1605749	385	ST-08P1N8AWQ00S	1613286	311	ST-17S1N8AH100S	1613543	317
SF-7ES1N8A8LB4	1605614	368	SM-36KP006	1605750	385	ST-08S1N8A6100S	1619036	317	ST-17S1N8AAW400S	1607653	311
SF-7ES1N8A8LB4S	1618211	368	SM-36KP007	1605752	385	ST-08S1N8A8003	1619003	313	ST-17S1N8AAW500S	1619226	315
SF-7ES1N8A8LDL	1605617	368	SM-36KP008	1605754	385	ST-08S1N8A8003S	1619007	312	ST-17S1N8AWK00S	1619206	315
SF-7ES1N8A8LDLS	1618212	368	SM-36KP009	1607057	385	ST-08S1N8A8004	1619004	313	ST-17S1N8AWQ00S	1607654	311
SF-7ES1N8AY000	1605622	371	SM-36KS001	1605756	385	ST-08S1N8A8004S	1619008	312	ST-20KP010	1607655	363
SF-7ES1N8AYW00	1607429	371	SM-36KS002	1605758	385	ST-08S1N8A8005	1619005	313	ST-20KP020	1607656	363
SF-7MP2000	1605626	374	SM-36KS003	1605760	385	ST-08S1N8A8005S	1619009	312	ST-20KS010	1607657	363
SF-7MS2000	1605628	374	SM-36KS004	1605762	385	ST-08S1N8A8K02S	1613370	308	ST-20KS020	1607658	363
SF-7NS2000	1605631	374	SM-5EP1N8A9L32S	1613425	381	ST-08S1N8A8K03S	1613371	308	ST-3EP1N8A6100S	1613544	361
SF-7PP2000	1605634	374	SM-5EP1N8A9L33S	1613426	381	ST-08S1N8A8K04S	1613372	308	ST-3EP1N8A8003	1607663	357
SF-7PS2000	1605636	374	SM-5EP1N8A9L34S	1613427	381	ST-08S1N8A9003S	1619015	314	ST-3EP1N8A8003S	1607665	357
SF-7QP2000	1605639	374	SM-5EPWN8AA700	1620663	384	ST-08S1N8A9004S	1619016	314	ST-3EP1N8A8004	1607666	357
SF-7QS2000	1605643	374	SM-5EPWN8AWT00	1613517	381	ST-08S1N8A9005S	1619017	314	ST-3EP1N8A8004S	1607667	356
SF-7RP2000	1605646	374	SM-5ES1N8A8L32S	1613428	380	ST-08S1N8A9K02S	1618724	309	ST-3EP1N8A8005	1624534	357
SF-Z0003	1605657	407	SM-5ES1N8A8L33S	1613429	380	ST-08S1N8A9K03S	1618725	309	ST-3EP1N8A8005S	1624535	356
SF-Z0011	1605675	407	SM-5ES1N8A8L34S	1613430	380	ST-08S1N8A9K04S	1618726	309	ST-3EP1N8A8K02S	1618602	352
SF-Z0013	1605681	407	SM-5ES1N8A8S22	1613518	380	ST-08S1N8AA400S	1620440	316	ST-3EP1N8A8K03S	1618574	352
SF-Z0014	1607446	407	SM-5ES1N8A8S23	1613519	380	ST-08S1N8AA500S	1620455	316	ST-3EP1N8A8K04S	1618575	352
SF-Z0019	1607449	414	SM-5ES1N8A8S24	1613520	380	ST-08S1N8ACK02S	1618801	310	ST-3EP1N8A9003S	1607670	358
SF-Z0025	1607452	407	SM-5ES1N8AY000	1605823	382	ST-08S1N8ACK03S	1618802	310	ST-3EP1N8A9004S	1607671	358
SF-Z0026	1607454	407	SM-5ES1N8AY000S	1613524	382	ST-08S1N8ACK04S	1618805	310	ST-3EP1N8A9005S	1624536	358
SF-Z0027	1607455	409	SM-5ES1N8AYW00	1607532	383	ST-08S1N8AH100S	1619035	317	ST-3EP1N8A9K02S	1620614	353
SF-Z0028	1607456	409	SM-5ES1N8AYW00S	1613525	383	ST-08S1N8AAW400S	1619038	311	ST-3EP1N8A9K03S	1618406	353
SF-Z0029	1607458	406	SM-7EP1N8A9L32S	1613431	381	ST-08S1N8AAW500S	1619220	315	ST-3EP1N8A9K04S	1618690	353
SF-Z0030	1607459	406	SM-7EP1N8A9L33S	1613432	381	ST-08S1N8AAWK00S	1619197	315	ST-3EP1N8AA400S	1620427	360
SF-Z0031	1607461	406	SM-7EP1N8A9L34S	1613433	381	ST-08S1N8AAWQ00S	1619039	311	ST-3EP1N8AA500S	1620444	360
SF-Z0032	1607462	406	SM-7EPWN8AA700	1620664	384	ST-10KP010	1618255	319	ST-3EP1N8ACK02S	1618402	354
SF-Z0033	1607463	406	SM-7EPWN8AWT00	1613527	381	ST-10KP020	1618256	319	ST-3EP1N8ACK03S	1618407	354
SF-Z0035	1607465	406	SM-7ES1N8A8L32S	1613434	380	ST-10KP030	1618261	319	ST-3EP1N8ACK04		

Тип	Артикул	Стр.	Тип	Артикул	Стр.	Тип	Артикул	Стр.	Тип	Артикул	Стр.
ST-3ES1N8A6100S	1613546	361	ST-6EP1N8A8004	1613560	357	ST-7ES1N8A8005	1624555	357	ST-Z0007	1607777	414
ST-3ES1N8A8003	1607682	357	ST-6EP1N8A8004S	1613561	356	ST-7ES1N8A8005S	1624556	356	ST-Z0012	1613667	409
ST-3ES1N8A8003S	1607683	356	ST-6EP1N8A8005	1624546	357	ST-7ES1N8A8002S	1618633	352	ST-Z0016	1617993	412
ST-3ES1N8A8004	1607684	357	ST-6EP1N8A8005S	1624547	356	ST-7ES1N8A8K00S	1618634	352	ST-Z0017	1618049	412
ST-3ES1N8A8004S	1607685	356	ST-6EP1N8A8K02S	1618622	352	ST-7ES1N8A8K04S	1618635	352	ST-Z0018	1618050	412
ST-3ES1N8A8005	1624537	357	ST-6EP1N8A8K03S	1618623	352	ST-7ES1N8A9003S	1607764	358	ST-Z0019	1620621	412
ST-3ES1N8A8005S	1624538	356	ST-6EP1N8A8K04S	1618624	352	ST-7ES1N8A9004S	1607765	358	ST-Z0020	1620622	412
ST-3ES1N8A8K02S	1618312	352	ST-6EP1N8A9003S	1613564	358	ST-7ES1N8A9005S	1624557	358	ST-Z0021	1620623	412
ST-3ES1N8A8K03S	1618408	352	ST-6EP1N8A9004S	1613565	358	ST-7ES1N8A9K02S	1618716	353	SZF 1-0.6X3,5	1204517	422
ST-3ES1N8A8K04S	1618603	352	ST-6EP1N8A9005S	1624548	358	ST-7ES1N8A9K03S	1618717	353			
ST-3ES1N8A9003S	1607688	358	ST-6EP1N8A9K02S	1618704	353	ST-7ES1N8A9K04S	1618718	353			
ST-3ES1N8A9004S	1607689	358	ST-6EP1N8A9K03S	1618705	353	ST-7ES1N8AA400S	1620436	360			
ST-3ES1N8A9005S	1624539	358	ST-6EP1N8A9K04S	1618706	353	ST-7ES1N8AA500S	1620451	360			
ST-3ES1N8A9K02S	1618695	353	ST-6EP1N8AA400S	1620433	360	ST-7ES1N8ACK02S	1618787	354			
ST-3ES1N8A9K03S	1618694	353	ST-6EP1N8AA500S	1620450	360	ST-7ES1N8ACK03S	1618788	354			
ST-3ES1N8A9K04S	1618693	353	ST-6EP1N8ACK02S	1618776	354	ST-7ES1N8ACK04S	1618785	354			
ST-3ES1N8AA400S	1620428	360	ST-6EP1N8ACK03S	1618777	354	ST-7ES1N8AH100S	1613593	361	TF-SCRJ-POF KONF SET	1405246	170
ST-3ES1N8AA500S	1620443	360	ST-6EP1N8ACK04S	1618778	354	ST-7ES1N8AW400S	1607768	355	TSO 04 SAC	1208429	297
ST-3ES1N8ACK02S	1618762	354	ST-6EP1N8AH100S	1613568	361	ST-7ES1N8AW500S	1619218	359	TSO 08 SAC	1212597	297
ST-3ES1N8ACK03S	1618763	354	ST-6EP1N8AW400S	1613569	355	ST-7ES1N8AWK00S	1619195	359	TSD-M 1,2NM	1212224	297
ST-3ES1N8ACK04S	1618764	354	ST-6EP1N8AW500S	1619215	359	ST-7ES1N8AWQ00S	1607769	355	TSD-M 3NM	1212225	297
ST-3ES1N8AH100S	1613547	361	ST-6EP1N8AWK00S	1619192	359	ST-8EP1N8A6100S	1613595	361	TSD-M 6NM	1212226	297
ST-3ES1N8AW400S	1607692	355	ST-6EP1N8AWQ00S	1613570	355	ST-8EP1N8A8003	1613600	357	TSD-M SAC-BIT ADAPTER	1212600	297
ST-3ES1N8AW500S	1619212	359	ST-6ES1N8A6100S	1613572	361	ST-8EP1N8A8003S	1613601	356			
ST-3ES1N8AWK00S	1619189	359	ST-6ES1N8A8003	1613577	357	ST-8EP1N8A8004	1613602	357			
ST-3ES1N8AWQ00S	1607694	355	ST-6ES1N8A8003S	1613578	356	ST-8EP1N8A8004S	1613603	356			
ST-5EP1N8A6100S	1613548	361	ST-6ES1N8A8004	1613579	357	ST-8EP1N8A8005	1624636	357			
ST-5EP1N8A8003	1607699	357	ST-6ES1N8A8004S	1613580	356	ST-8EP1N8A8005S	1624637	356			
ST-5EP1N8A8003S	1607700	356	ST-6ES1N8A8005	1624549	357	ST-8EP1N8A8K02S	1618881	352	VC-A-2-BM	1607815	50
ST-5EP1N8A8004	1607701	357	ST-6ES1N8A8005S	1624550	356	ST-8EP1N8A8K03S	1618880	352	VC-AF	1852862	25
ST-5EP1N8A8004S	1607702	356	ST-6ES1N8A8K02S	1618632	352	ST-8EP1N8A8K04S	1618679	352	VC-AFOS 2	1885240	37
ST-5EP1N8A8005	1624540	357	ST-6ES1N8A8K03S	1618631	352	ST-8EP1N8A9003S	1613606	358	VC-AL-T1-R-M20-S	1583610	34
ST-5EP1N8A8005S	1624541	356	ST-6ES1N8A8K04S	1618630	352	ST-8EP1N8A9004S	1613607	358	VC-AL-T1-R-M25-S	1583623	34
ST-5EP1N8A8K02S	1618614	352	ST-6ES1N8A9003S	1613583	358	ST-8EP1N8A9005S	1624653	358	VC-AL-T1-Z-M20-S	1583597	34
ST-5EP1N8A8K03S	1618615	352	ST-6ES1N8A9004S	1613584	358	ST-8EP1N8A9K02S	1618740	353	VC-AL-T1-Z-M25-S	1583607	34
ST-5EP1N8A8K04S	1618616	352	ST-6ES1N8A9005S	1624551	358	ST-8EP1N8A9K03S	1618741	353	VC-AL-T2-R-M20-S	1583610	34
ST-5EP1N8A9003S	1607706	358	ST-6ES1N8A9K02S	1618708	353	ST-8EP1N8A9K04S	1618742	353	VC-AL-T2-R-M25-S	1583665	34
ST-5EP1N8A9004S	1607707	358	ST-6ES1N8A9K03S	1618709	353	ST-8EP1N8AA400S	1620437	360	VC-AL-T2-Z-M20-S	1583636	34
ST-5EP1N8A9005S	1624542	358	ST-6ES1N8A9K04S	1618710	353	ST-8EP1N8AA500S	1620454	360	VC-AL-T2-Z-M25-S	1583649	34
ST-5EP1N8A9K02S	1618703	353	ST-6ES1N8AA400S	1620434	360	ST-8EP1N8AAK02S	1618818	354	VC-AL-T3-R-M25-S	1583704	34
ST-5EP1N8A9K03S	1618702	353	ST-6ES1N8AA500S	1620449	360	ST-8EP1N8ACK03S	1618819	354	VC-AL-T3-R-M25/M20-S	1583717	34
ST-5EP1N8A9K04S	1618701	353	ST-6ES1N8ACK02S	1618780	354	ST-8EP1N8ACK04S	1618820	354	VC-AL-T3-R-M32-S	1583720	34
ST-5EP1N8AA400S	1620431	360	ST-6ES1N8ACK03S	1618781	354	ST-8EP1N8AH100S	1613610	361	VC-AL-T3-Z-M25-S	1583678	34
ST-5EP1N8AA500S	1620448	360	ST-6ES1N8ACK04S	1618782	354	ST-8EP1N8AW400S	1613611	355	VC-AL-T3-Z-M25/M20-S	1583681	34
ST-5EP1N8ACK02S	1618767	354	ST-6ES1N8AH100S	1613587	361	ST-8EP1N8AW500S	1620462	359	VC-AL-T3-Z-M32-S	1583694	34
ST-5EP1N8ACK03S	1618768	354	ST-6ES1N8AW400S	1613588	355	ST-8EP1N8AWK00S	1620460	359	VC-AL-T4-R-M25-S	1583762	34
ST-5EP1N8ACK04S	1618769	354	ST-6ES1N8AW500S	1619216	359	ST-8EP1N8AWQ00S	1613612	355	VC-AL-T4-R-M25/M20-S	1583775	34
ST-5EP1N8AH100S	1613549	361	ST-6ES1N8AWK00S	1619193	359	ST-8ES1N8A6100S	1613614	361	VC-AL-T4-R-M32-S	1583788	34
ST-5EP1N8AW400S	1607710	355	ST-6ES1N8AWQ00S	1613589	355	ST-8ES1N8A8003	1613619	357	VC-AL-T4-Z-M25-S	1583733	34
ST-5EP1N8AW500S	1619213	359	ST-7EP1N8A6100S	1613590	361	ST-8ES1N8A8003S	1613620	356	VC-AL-T4-Z-M25/M20-S	1583746	34
ST-5EP1N8AWK00S	1619190	359	ST-7EP1N8A8003	1607735	357	ST-8ES1N8A8004	1613621	357	VC-AL-T4-Z-M32-S	1583759	34
ST-5EP1N8AWQ00S	1607711	355	ST-7EP1N8A8003S	1607736	356	ST-8ES1N8A8004S	1613622	356	VC-AMC 4	1583877	28
ST-5ES1N8A6100S	1613550	361	ST-7EP1N8A8004	1607737	357	ST-8ES1N8A8005	1624638	357	VC-AMC 5	1583878	28
ST-5ES1N8A8003	1607717	357	ST-7EP1N8A8004S	1607738	356	ST-8ES1N8A8005S	1624639	356	VC-AML 2	1852859	27
ST-5ES1N8A8003S	1607718	356	ST-7EP1N8A8005	1624552	357	ST-8ES1N8A8K02S	1618674	352	VC-AML 4	1607509	26
ST-5ES1N8A8004	1607719	357	ST-7EP1N8A8005S	1624553	356	ST-8ES1N8A8K03S	1618675	352	VC-AML 4-PEA	1607516	26
ST-5ES1N8A8004S	1607720	356	ST-7EP1N8A8K02S	1618640	352	ST-8ES1N8A8K04S	1618676	352	VC-AML 5	1607523	26
ST-5ES1N8A8005S	1624544	356	ST-7EP1N8A8K03S	1618639	352	ST-8ES1N8A9003S	1613625	358	VC-AML 5-PEA	1607530	26
ST-5ES1N8A8K02S	1618621	352	ST-7EP1N8A8K04S	1618638	352	ST-8ES1N8A9004S	1613626	358	VC-AML 6	1853531	27
ST-5ES1N8A8K03S	1618620	352	ST-7EP1N8A9003S	1607741	358	ST-8ES1N8A9005S	1624654	358	VC-AML 7	1607537	26
ST-5ES1N8A8K04S	1618619	352	ST-7EP1N8A9004S	1607742	358	ST-8ES1N8A9K02S	1618748	353	VC-AML 7-PEA	1607544	26
ST-5ES1N8A9003S	1607723	358	ST-7EP1N8A9005S	1624554	358	ST-8ES1N8A9K03S	1618749	353	VC-AML 8	1852833	27
ST-5ES1N8A9004S	1607724	358	ST-7EP1N8A9K02S	1618712	353	ST-8ES1N8A9K04S	1618750	353	VC-AMLV 2	1884979	27
ST-5ES1N8A9005S	1624545	358	ST-7EP1N8A9K03S	1618713	353	ST-8ES1N8AA400S	1620438	360	VC-AMLV 6	1884872	27
ST-5ES1N8A9K02S	1618696	353	ST-7EP1N8A9K04S	1618714	353	ST-8ES1N8AA500S	1620453	360	VC-AMLV 8	1884885	27
ST-5ES1N8A9K03S	1618697	353	ST-7EP1N8AA400S	1620435	360	ST-8ES1N8ACK02S	1618825	354	VC-AMS 2	1853528	27
ST-5ES1N8A9K04S	1618698	353	ST-7EP1N8AA500S	1620452	360	ST-8ES1N8ACK03S	1618824	354	VC-AMS 2-PE	1583542	25
ST-5ES1N8AA400S	1620432	360	ST-7EP1N8ACK02S	1618788	354	ST-8ES1N8ACK04S	1618823	354	VC-AMS 4	1607745	25
ST-5ES1N8AA500S	1620447	360	ST-7EP1N8ACK03S	1618790	354	ST-8ES1N8AH100S	1613629	361	VC-AMS 5	1607748	25
ST-5ES1N8ACK02S	1618772	354	ST-7EP1N8ACK04S	1618791	354	ST-8ES1N8AW400S	1613630	355	VC-AMS 6	1854019	25
ST-5ES1N8ACK03S	1618773	354	ST-7EP1N8AH100S	1613591	361	ST-8ES1N8AW500S	1620461	359	VC-AMS 6-PE	1583555	25
ST-5ES1N8ACK04S	1618774	354	ST-7EP1N8AW400S	1607746	355	ST-8ES1N8AWK00S	1620459	359	VC-AMS 7	1607751	25
ST-5ES1N8AH100S	1613551	361	ST-7EP1N8AW500S	1619217	359	ST-8ES1N8AWQ00S	1613631	355	VC-AMS 8	1854022	25
ST-5ES1N8AW400S	1607727	355	ST-7EP1N8AWK00S	1619194	359	ST-E2015151	1613831	317	VC-AMS 8-PE	1853568	25
ST-5ES1N8AW500S	1619214	359	ST-7EP1N8AWQ00S	1607747	355	ST-Z0001	1607770	410	VC-AR-S	1607829	50
ST-5ES1N8AWK00S	1619191	359	ST-7ES1N8A6100S	1613592	361	ST-Z0002	1607771	410	VC-AR1-EMV	1853214	25
ST-5ES1N8AWQ00S	1607728	355	ST								

Тип	Артикул	Стр.	Тип	Артикул	Стр.	Тип	Артикул	Стр.	Тип	Артикул	Стр.
VC-AR1/2M-S88-SET	1607394	24	VC-K-T2-R	1855102	35	VC-TFS 2-PE	1583513	33	VS-09-BU-DSUB-2P-LH	1655289	214
VC-AR2-EMV	1853227	25	VC-K-T2-R-M25	1855107	35	VC-TFS 4-PEA	1607467	33	VS-09-BU-DSUB-CD-B	1688861	212
VC-AR2/3M	1852985	25	VC-K-T2-Z	1852943	35	VC-TFS 4/1M-PEA	1607488	33	VS-09-BU-DSUB-CD-G	1688845	212
VC-AR2/3M-PEA	1607774	30	VC-K-T2-Z-FK-6X20,5	1607703	35	VC-TFS 4/2M-PEA	1607495	33	VS-09-BU-DSUB-EG	1688803	210
VC-AR2/3M-S222-SET	1607311	24	VC-K-T2-Z-FK-6X24	1607677	35	VC-TFS 5-PEA	1607474	33	VS-09-BU-DSUB-ER	1684405	211
VC-AR2/3M-S666-SET	1607359	24	VC-K-T2-Z-FK-7,5X29,5	1607680	35	VC-TFS 5/1M-PEA	1607502	33	VS-09-BU-DSUB-FK	1688829	213
VC-AR2/3M-S888-SET	1607407	24	VC-K-T2-Z-FK-9X35	1607693	35	VC-TFS 6	1853476	33	VS-09-BU-DSUB-HD-CD-B	1655124	212
VC-AR3-EMV	1853230	25	VC-K-T2-Z-M25	1852948	35	VC-TFS 6-PE	1583526	33	VS-09-BU-DSUB-HD-EG	1655108	210
VC-AR3/4M	1852998	25	VC-K-T3-IN (10-25)	1424368	35	VC-TFS 7-PEA	1607481	33	VS-09-BU-DSUB-HD-ER	1656136	211
VC-AR3/4M-PEA	1607787	30	VC-K-T3-R	1855115	35	VC-TFS 8	1852820	33	VS-09-BU-DSUB-LH-B	1654798	211
VC-AR3/4M-S2222-SET	1607322	24	VC-K-T3-R-M25	1855120	35	VC-TFS 8-PE	1583536	33	VS-09-BU-DSUB/9-MPT-0,5	1688395	185
VC-AR3/4M-S6666-SET	1607370	24	VC-K-T3-Z	1852956	35	VC-TR-S	1607826	50	VS-09-CAN	1689307	184
VC-AR3/4M-S8888-SET	1607418	24	VC-K-T3-Z-M25	1852961	35	VC-TR1/2M-PEA	1607059	33	VS-09-DSUB-20-LI-1,0	1656233	218
VC-AR4-EMV	1853243	25	VC-K-T4-R	1855128	35	VC-TR1/2M-PEA-S22-SET	1607143	32	VS-09-DSUB-20-LI-2,0	1656246	218
VC-AR4/5M	1853007	25	VC-K-T4-R-M25	1855133	35	VC-TR1/2M-PEA-S66-SET	1607191	32	VS-09-DSUB-20-LI-5,0	1656259	218
VC-AR4/5M-PEA	1607790	30	VC-K-T4-Z	1852969	35	VC-TR1/2M-PEA-S88-SET	1607239	32	VS-09-GC-BU/BU	1688722	213
VC-AR4/5M-S2222-SET	1607335	24	VC-K-T4-Z-M25	1852974	35	VC-TR2/3M-PEA	1607062	33	VS-09-GC-ST/ST	1652651	213
VC-AR4/5M-S6666-SET	1607383	24	VC-M-KV-PG16 1X3/1X8	1885457	46	VC-TR2/3M-PEA-S222-SET	1607154	32	VS-09-IBS-BU	1689284	184
VC-AR4/5M-S8888-SET	1607431	24	VC-M-KV-PG16 1X3/1X9	1885460	46	VC-TR2/3M-PEA-S666-SET	1607202	32	VS-09-IBS-ST	1689271	184
VC-BZS WH	1852875	50	VC-M-KV-PG16 1X3/2X8	1885499	46	VC-TR2/3M-PEA-S888-SET	1607250	32	VS-09-KU-BU/BU	1689637	185
VC-CB-A	1607888	38	VC-M-KV-PG16 1X5/1X9	1885486	46	VC-TR3/4M-PEA	1607075	33	VS-09-KU-ST/ST	1689640	185
VC-CB-T	1607884	38	VC-M-KV-PG16 1X5/2X6	1885509	46	VC-TR3/4M-PEA-S2222-SET	1607167	32	VS-09-PROFIBUS-SC	1654549	184
VC-D-AF	185319	38	VC-M-KV-PG16 1X6/1X8	1885473	46	VC-TR3/4M-PEA-S666-SET	1607215	32	VS-09-PROFIBUS-SP	1654345	184
VC-D1-BU15-PE	1855050	39	VC-M-KV-PG16 2X6/1X7	1885512	44	VC-TR3/4M-PEA-S888-SET	1607263	32	VS-09-SD	1887086	219
VC-D1-BU15-PE-R	1884801	39	VC-M-KV-PG16 3X7	1885525	44	VC-TR4/5M-PEA	1607088	33	VS-09-SET-EMV	1689158	184
VC-D1-ST15-PE	1855018	38	VC-M-KV-PG16(4-6,5)	1853942	44	VC-TR4/5M-PEA-S2222-SET	1607178	32	VS-09-SET-STD	1689145	220
VC-D2-BU30-PE	1855063	39	VC-M-KV-PG16(5-8)	1853955	44	VC-TR4/5M-PEA-S6666-SET	1607226	32	VS-09-ST-DSUB-1P-4S	1689006	215
VC-D2-BU30-PE-R	1884791	39	VC-M-KV-PG16(6,5-9,5)	1853968	44	VC-TR4/5M-PEA-S8888-SET	1607274	32	VS-09-ST-DSUB-1P-4S-LH	1653315	215
VC-D2-ST30-PE	1855021	38	VC-M-KV-PG16(7-10,5)	1853971	44	VS-04-BUA-BUB-F/IP67	1653838	205	VS-09-ST-DSUB-2P	1689418	214
VC-D3-BU50-PE	1855076	39	VC-M-KV-PG16(9-13)	1853984	44	VS-04-BUA-FK-F/IP67	1653854	205	VS-09-ST-DSUB-2P-LH	1655292	214
VC-D3-BU50-PE-R	1884788	39	VC-M-KV-PG16(11,5-15,5)	1854857	44	VS-04-BUB-FK-F/IP67	1653867	205	VS-09-ST-DSUB-CD-B	1688858	212
VC-D3-ST50-PE	1855034	38	VC-M-KV-PG16/M25 ST	1644407	44	VS-04-C-SDA/PH/0,3	1405552	205	VS-09-ST-DSUB-CD-G	1688832	212
VC-D4-BU65-PE	1855089	39	VC-M-KV-PG21 1X6/2X9	1885619	47	VS-04-C-SDA/SD/1,8	1405578	205	VS-09-ST-DSUB-EG	1688793	210
VC-D4-BU65-PE-R	1884775	39	VC-M-KV-PG21 2X6/2X8	1885635	47	VS-04-C-SDB/PH/0,3	1405565	205	VS-09-ST-DSUB-ER	1688382	212
VC-D4-ST65-PE	1855047	38	VC-M-KV-PG21 2X7,2/1X10,5	1885648	47	VS-04-MS-IP20	1402490	205	VS-09-ST-DSUB-FK	1688816	213
VC-EMV-KV-PG16(6,5-9,5/6,5)	1854132	44	VC-M-KV-PG21 3X7	1885651	47	VS-04-MS-IP67	1402489	205	VS-09-ST-DSUB-HD-CD-B	1655137	212
VC-EMV-KV-PG16(7-10,5/8,5)	1854161	44	VC-M-KV-PG21 3X9	1885664	47	VS-08-A-RJ45/LP-1-IP67	1689446	85	VS-09-ST-DSUB-HD-EG	1655111	210
VC-EMV-KV-PG16(9-13/10,5)	1854174	44	VC-M-KV-PG21 4X6,5	1885677	47	VS-08-A-RJ45/LP-1-IP67-BK	1658855	85	VS-09-ST-DSUB-HD-ER	1655098	211
VC-EMV-KV-PG21(9-13/9,5)	1854200	45	VC-M-KV-PG21 4X8	1885680	47	VS-08-A-RJ45/MOD-1-IP20	1689433	79	VS-09-ST-DSUB-LH-B	1654785	211
VC-EMV-KV-PG21(9-13/12)	1854213	45	VC-M-KV-PG21(7-10,5)	1853997	45	VS-08-A-RJ45/MOD-1-R-IP67	1689080	84	VS-09-ST-DSUB/10-MPT-0,5	1688379	185
VC-EMV-KV-PG21(11,5-15,5/13,5)	1854242	45	VC-M-KV-PG21(9-13)	1854006	45	VS-08-A-RJ45/MOD-1-IP67-BK	1658642	84	VS-09-T-20-1-S-A	1655661	218
VC-EMV-KV-PG21(14-18/14,5)	1854255	45	VC-M-KV-PG21(11,5-15,5)	1854035	45	VS-08-A-RJ45/MOD-1-R-IP67	1689944	84	VS-09-T-20-1-S-S	1655658	218
VC-FSMA-M-2 SET	1855432	37	VC-M-KV-PG21(14-18)	1854048	45	VS-08-A-RJ45/MOD-1-R-IP67 BK	1658053	84	VS-09-T-2M16	1688353	219
VC-FSMA-M-KT-2 SET	1855703	37	VC-M-KV-PG21(17-20,5)	1854051	45	VS-08-BU-RJ45-10G/LH-1	1420401	85	VS-09-TI-2EMV	1688476	219
VC-K-KV-PG16 1X3/1X8	1885376	46	VC-M-KV-PG21(20X 7)	1885305	45	VS-08-BU-RJ45-5-F/PK	1652936	83	VS-15-A	1688036	220
VC-K-KV-PG16 1X3/1X9	1885389	46	VC-M-KV-PG21-0	1854983	45	VS-08-BU-RJ45-6-MOD/BU	1653155	84	VS-15-A-EMV-S	1688049	220
VC-K-KV-PG16 1X3/2X8	1885415	46	VC-M-KV-PG21-1X8,5/1X12	1854970	47	VS-08-BU-RJ45-6/KALSA	1653168	79	VS-15-A-GC-BU/BU	1689718	221
VC-K-KV-PG16 1X5/1X9	1885402	46	VC-M-KV-PG21/M32 ST	1644397	45	VS-08-BU-RJ45-6/LH-1	1653087	85	VS-15-A-GC-ST/ST	1689721	221
VC-K-KV-PG16 1X5/2X6	1885428	46	VC-MP-A1	1884403	31	VS-08-BU-RJ45-6/LV-1	1653090	85	VS-15-BU-DSUB-2P-5S	1688230	215
VC-K-KV-PG16 1X6/1X8	1885392	46	VC-MP-A2	1884416	31	VS-08-BU-RJ45/10G-F	1424009	83	VS-15-BU-DSUB-2P-5S-LH	1655344	215
VC-K-KV-PG16 2X6/1X7	1885431	46	VC-MP-A3	1884429	31	VS-08-BU-RJ45/BU	1689064	79	VS-15-BU-DSUB-3P	1688214	214
VC-K-KV-PG16 3X7	1885444	44	VC-MP-A4	1884432	31	VS-08-BU-RJ45/LP-1	1688586	85	VS-15-BU-DSUB-3P-LH	1655328	214
VC-K-KV-PG16 7/14	1607864	44	VC-MP-K1	1884568	31	VS-08-BU/BU-RJ45-F	1405617	83	VS-15-BU-DSUB-CD-MG	1688926	212
VC-K-KV-PG16(4-6,5)	1854459	44	VC-MP-K2	1884571	31	VS-08-DSIV-L180-HYB SCO	1456666	91	VS-15-BU-DSUB-CD-OG	1688942	212
VC-K-KV-PG16(5-8)	1853735	44	VC-MP-K3	1884584	31	VS-08-KS-H/GN	1654756	78	VS-15-BU-DSUB-EG	1688887	210
VC-K-KV-PG16(6,5-9,5)	1853748	44	VC-MP-K4	1884597	31	VS-08-KS-H/GY	1654743	78	VS-15-BU-DSUB-ER	1688120	211
VC-K-KV-PG16(7-10,5)	1853751	44	VC-MP-S1	1884720	31	VS-08-KU-IP67	1689268	119	VS-15-BU-DSUB-FK	1688900	213
VC-K-KV-PG16(9-13)	1853764	44	VC-MP-S2	1884733	31	VS-08-KU-IP67-BK	1658684	119	VS-15-BU-DSUB-HD-CD-B	1655182	212
VC-K-KV-PG16(11,5-15,5)	1854844	44	VC-MP-S3	1884746	31	VS-08-M12MR-10G-P SCO	1417443	88	VS-15-BU-DSUB-HD-EG	1655166	210
VC-K-KV-PG21 1X6/2X9	1885538	47	VC-MP-S4	1884759	31	VS-08-M12MS-10G-P SCO	1417430	88	VS-15-BU-DSUB-HD-ER	1655140	211
VC-K-KV-PG21 2X6/2X8	1885554	47	VC-POLISHER/M FSMA	1884982	50	VS-08-RJ45-10G/C	1418853	78	VS-15-BU-DSUB-LH-B	1654811	211
VC-K-KV-PG21 2X7,2/1X10,5	1885567	47	VC-SD-A1	1886760	48	VS-08-RJ45-10G/Q	1419001	78	VS-15-BU-DSUB/16-MPT-0,5	1688904	210
VC-K-KV-PG21 3X7	1885570	47	VC-SD-A2	1886773	48	VS-08-RJ45-5-Q/IP67	1656990	82	VS-15-DSUB-20-LI-1,0	1656262	218
VC-K-KV-PG21 3X9	1885583	47	VC-SD-A3	1886786	48	VS-08-RJ45-5-Q/IP67-BK	1658493	82	VS-15-DSUB-20-LI-2,0	1656275	218
VC-K-KV-PG21 4X6,5	1885596	47	VC-SD-A4	1886799	48	VS-08-RJ45-FOLIEN-SET	1417184	78	VS-15-DSUB-20-LI-5,0	1656288	218
VC-K-KV-PG21 4X8	1885606	47	VC-SD-T1	1886728	48	VS-08-RJ45-Q	1402420	78	VS-15-GC-BU/BU	1652664	213
VC-K-KV-PG21(7-10,5)	1853890	45	VC-SD-T2	1886731	48	VS-08-SD-F	1652606	205	VS-15-GC-ST/ST	1652677	213
VC-K-KV-PG21(9-13)	1853900	45	VC-SD-T3	1886744	48	VS-08-SD-F-BK	1658066	83	VS-15-KU-BU/BU	1689653	221
VC-K-KV-PG21(11,5-15,5)	1853913	45	VC-SD-T4	1886757	48	VS-08-ST-H11-RJ45	1652716	78	VS-15-KU-ST/ST	1689666	221
VC-K-KV-PG21(14-18)	1853926	45	VC-SD1	1853670	48	VS-08-ST-H21-RJ45	1652729	82	VS-15-SET-EMV	1887099	219
VC-K-KV-PG21(17-20,5)	1853939	45	VC-SD2	1853683	48	VS-08-ST-H21P-RJ45	1404388	82	VS-15-SET-STD	1689132	221
VC-K-KV-PG21(20X7)	1885198	45	VC-SD3	1853696	48	VS-08-T-H-RJ45/IP67	1652732	82	VS-15-SET-STD	1689129	220
VC-K-KV-PG21-1X8,5/1X12	1885279	47	VC-SD4	1853706	48	VS-08-T-H-RJ45/IP67-BK	1658671	82	VS-15-ST-DSUB-2P-5S	1688227	215
VC-K-KV-PG21-2X4,5/1X13	1885282	47	VC-T 2-BM	1607813	50	VS-09-A	1688366	184	VS-15-ST-DSUB-2P-5S-LH	1655380	215
VC-K-KV-PG21-O	1885363	45	VC-T1-PR-D1	1607832							

Артикул Тип	Стр.	Артикул Тип	Стр.	Артикул Тип	Стр.	Артикул Тип	Стр.
VS-15-ST-DSUB-FK	1688890 213	VS-CT-RJ45-H	1653265 78	VS-PNRJ45-PNRJ45R-93G-1,0	1402505 108	VS-SCDU-GOF-FA-IP20	1658529 132
VS-15-ST-DSUB-HD-CD-B	1655195 212	VS-EC-MSDB SH SCO	1407111 205	VS-PNRJ45-PNRJ45R-93G-2,0	1402508 108	VS-SCRJ-A-TC-IP67	1658545 127
VS-15-ST-DSUB-HD-EG	1655179 210	VS-FSBPXS-OE-94F/0,5	1424135 93	VS-PP-19-1HE-16-F	1652994 122	VS-SCRJ-GOF-BU/BU	1652978 127
VS-15-ST-DSUB-HD-ER	1655153 211	VS-FSBPXS-OE-94F/1,0	1424148 93	VS-PP-F-RJ45-CAT6	1658118 120	VS-SCRJ-GOF-FA-IP20	1657070 132
VS-15-ST-DSUB-LH-B	1654808 211	VS-FSBPXS-OE-94F/2,0	1424151 93	VS-PP-F-SCRJ	1658121 134	VS-SCRJ-GOF-FA-IP67	1657083 132
VS-15-ST-DSUB/16-MPT-0,5	1688078 210	VS-FSBPXS-OE-94F/5,0	1424164 93	VS-PPC-C1-MNNA-4Q5-EMC	1403366 80	VS-SCRJ-GOF-KU	1654358 136
VS-15-T-20-1-S-A	1655687 218	VS-FSBPYS-OE-94I/0,5 SCO	1407504 93	VS-PPC-C1-MNNA-8Q5-EMC	1403367 80	VS-SCRJ-HCS-FA-IP20	1654866 130
VS-15-T-20-1-S-S	1655674 218	VS-FSBPYS-OE-94I/1,0 SCO	1407505 93	VS-PPC-C1-PC-ROBK-L	1405293 83	VS-SCRJ-HCS-FA-IP20-PN	1404087 131
VS-15-T-2PG11	1688052 219	VS-FSBPYS-OE-94I/2,0 SCO	1407506 93	VS-PPC-C1-RJ45-MNNA-8I10G	1422108 80	VS-SCRJ-HCS-FA-IP67	1657012 130
VS-15-TI-2EMV	1688065 219	VS-FSBPYS-OE-94I/5,0 SCO	1407507 93	VS-PPC-C1-RJ45-MNNA-PG9-4Q5	1608100 80	VS-SCRJ-PC	1653757 127
VS-25-A	1689750 220	VS-FSDBPS-IP20-93G-LI/2,0	1419146 109	VS-PPC-C1-RJ45-MNNA-PG9-8Q5	1608016 80	VS-SCRJ-POF-FA-IP20	1654879 127
VS-25-A-EMV-S	1689763 220	VS-FSDBPS-OE-93G-LI/1,0	1419135 109	VS-PPC-C1-RJ45-POBK-8I10G	1422205 80	VS-SCRJ-POF-FA-IP67	1657009 127
VS-25-A-GC-BU/BU	1689734 221	VS-FSDBPS-OE-93G-LI/2,0	1419136 109	VS-PPC-C1-RJ45-POBK-PG9-4Q5	1608126 80	VS-SCRJ-POF-KONFTOOL-POLISH	1658820 170
VS-25-A-GC-ST/ST	1689747 221	VS-FSDBPS-OE-93G-LI/5,0	1419137 109	VS-PPC-C1-RJ45-POBK-PG9-8Q5	1657834 80	VS-SCRJ-POF-POLISH	1656673 170
VS-25-BU-DSUB-3P-10S	1690008 215	VS-GOF-FA-KONFTOOL-ADHESIVE	1658244 171	VS-PPC-C1-SCRJ-MNNA-PG9-A3C-C	1608045 131	VS-ST-CD-1,0/14,8/0,2	1688971 216
VS-25-BU-DSUB-3P-10S-LH	1655412 215	VS-GOF-FA-KONFTOOL-EU	1658228 171	VS-PPC-C1-SCRJ-MNNA-PG9-A4D-C	1608032 128	VS-ST-CD-1,0/14,8/0,5	1688968 216
VS-25-BU-DSUB-4P-5S	1655373 215	VS-GOF-FA-KONFTOOL-US	1658231 171	VS-PPC-C1-SCRJ-POBK-PG9-A3C-C	1657883 131	VS-ST-CD-HD-1,0/13,5/0,37	1655276 216
VS-25-BU-DSUB-4P-5S-LH	1655399 215	VS-IET-DSUB-SIGNAL-HD	1658503 216	VS-PPC-C1-SCRJ-POBK-PG9-A4D-C	1657850 128	VS-ST-LH-3,6/18/3,8	1655467 217
VS-25-BU-DSUB-5P	1689983 214	VS-IET-DSUB-SIGNAL-STD	1658794 216	VS-PPC-C2-MSTB-MNNA-P13-A5-SP	1608074 124	VS-ST-LK-3,6/22,4/2,6	1688243 217
VS-25-BU-DSUB-5P-LH	1655438 214	VS-IP20-FPN-93G-LI/2,0	1419142 108	VS-PPC-C2-MSTB-POBK-P13-A5-SP	1657892 124	VS-ST-LK-3,6/22,4/4,6	1688269 217
VS-25-BU-DSUB-CD-B	1689967 212	VS-IP20-OE-93E-LI/1,0	1405633 98	VS-PPC-C2-MSTB-POBK-P13-B5-SP	1608236 124	VS-ST-SC-2,6	1655483 217
VS-25-BU-DSUB-CD-G	1689941 212	VS-IP20-OE-94B-LI/5,0	1407699 100	VS-PPC-C2-PC-ROBK	1405125 124	VS-TO-OW-6-F-9010	1655309 134
VS-25-BU-DSUB-EG	1689909 210	VS-IP20/10G-IP20/10G-94F/1	1418866 102	VS-PPC-C2-PC-ROBK-L	1405303 124	VS-TO-IW-2-F-9010	1653016 122
VS-25-BU-DSUB-ER	1689886 211	VS-IP20/10G-IP20/10G-94F/5	1418879 102	VS-PPC-C2-PC67-MNNA	1404045 124	VS-TO-OW-2-F-9010	1653003 122
VS-25-BU-DSUB-FK	1689925 215	VS-IP67-IP20-93E-LI/2,0	1405921 98	VS-PPC-F1-PC-POBK	1405316 80	VS-TO-RO-MCBK-F1411/1411	1404281 118
VS-25-BU-DSUB-HD-CD-B	1655247 212	VS-IP67-IP20-94B-LI/5,0	1407932 100	VS-PPC-F1-RJ45-MNNA-1C-F	1405222 83	VS-TO-RO-MCBK-F1411/1413	1404333 118
VS-25-BU-DSUB-HD-EG	1655221 210	VS-IP67-OE-93E-LI/2,0	1405675 98	VS-PPC-F1-RJ45-MNNA-1R-F	1405358 83	VS-TO-RO-MCBK-F1417/1413	1404346 134
VS-25-BU-DSUB-HD-ER	1655205 211	VS-IP67-OE-94B-LI/5,0	1407725 100	VS-PPC-F1-RJ45-MNNA-1R-PHA	1608029 85	VS-TO-RO-MCBK-F1417/1417	1404320 134
VS-25-BU-DSUB-LH-B	1654837 211	VS-M12FSBP-IP20-93E-LI/2,0	1406085 99	VS-PPC-F1-RJ45-POBK-1R-PHA	1657847 85	VS-TO-RO-MCBK-F1418/1418	1404278 118
VS-25-BU-DSUB/25-MPT-0,5	1689776 210	VS-M12FSBP-IP20-94B-LI/5,0	1412082 101	VS-PPC-F1-RJ45-POBK-1R-F	1608197 83	VS-TO-RO-MCBK-F1421/1421	1404294 118
VS-25-DSUB-20-LI-1,0	1656291 218	VS-M12FSBP-IP67-93E-LI/2,0	1406247 99	VS-PPC-F1-SCRJ-MNNA-1C-F	1405235 128	VS-TO-RO-MCBK-F1422/1422	1404304 118
VS-25-DSUB-20-LI-2,0	1656301 218	VS-M12FSBP-IP67-94B-LI/5,0	1412231 101	VS-PPC-F1-SCRJ-MNNA-1R-F	1405374 128	VS-V1-C-LC-MNNA-PG9-A1-G	1419190 133
VS-25-DSUB-20-LI-5,0	1656314 218	VS-M12FSBP-OE-93E-LI/2,0	1405866 99	VS-PPC-F1-SCRJ-MNNA-1RP	1608061 128	VS-V1-C-LC-MNNA-PG9-B1-G	1419191 133
VS-25-GC-BU/BU	1652680 213	VS-M12FSBP-OE-94B-LI/5,0	1407877 101	VS-PPC-F1-SCRJ-POBK-1RF	1608210 128	VS-V1-C-PC-POBK	1419183 82
VS-25-GC-ST/ST	1652693 213	VS-M12FSBP-PPC/ME-93E-LI/2,0	1406519 99	VS-PPC-F1-SCRJ-POBK-1RP	1657889 128	VS-V1-C-RJ45-MNNA-PG9-8-I-S	1419182 82
VS-25-KU-BU/BU	1689679 221	VS-M12FSBP-PPC/ME-94B-LI/5,0	1412503 101	VS-PPC-F2-MSTB-MNNA-1C-SFSA5	1405248 124	VS-V1-C-SCRJ-MNNA-PG9-A1-G	1419187 133
VS-25-KU-ST/ST	1689682 221	VS-M12FSBP-PPC/PL-93E-LI/2,0	1406603 99	VS-PPC-F2-MSTB-MNNA-1C-SFSA5	1405167 124	VS-V1-C-SCRJ-MNNA-PG9-A4A-G	1419189 129
VS-25-SD	1652211 219	VS-M12FSBP-PPC/PL-94B-LI/5,0	1412590 101	VS-PPC-F2-MSTB-MNNA-1R-P	1608087 124	VS-V1-C-SCRJ-MNNA-PG9-B1-G	1419188 133
VS-25-SET-EMV	1652208 221	VS-M16 (3-6)	1688450 219	VS-PPC-F2-MSTB-MNNA-1R-SFSA5	1608249 124	VS-V1-F-LC-MNNA-PG9-C-S-A1	1420210 133
VS-25-SET-STD	1652198 220	VS-M16 (5-9)	1688447 219	VS-PPC-F2-MSTB-MNNA-1R-SFSA5	1608252 124	VS-V1-F-LC-MNNA-PG9-C-S-B1	1420223 133
VS-25-ST-DSUB-3P-10S	1689996 215	VS-M20 (5-13)	1652127 219	VS-PPC-F2-MSTB-POBK-1R-P	1608281 124	VS-V1-F-PC-POBK	1419186 86
VS-25-ST-DSUB-3P-10S-LH	1655425 215	VS-MP-PPC/CG-10G	1403678 117	VS-PPC-F2-MSTB-POBK-1R-SFSA5	1608294 124	VS-V1-F-RJ45-MNNA-1-C-S-JI-S	1419185 86
VS-25-ST-DSUB-4P-5S	1655386 215	VS-MP-PPC/CG-FO	1404319 135	VS-PPC-F2-MSTB-POBK-1R-SFSA5	1608304 124	VS-V1-F-RJ45-MNNA-1-C-S-JJ-S	1419184 86
VS-25-ST-DSUB-4P-5S-LH	1655409 215	VS-MP-PPC/CG-PO	1403681 117	VS-PPC-F2-PC-POBK	1405329 124	VS-V1-F-SCRJ-MNNA-PG9-C-S-A1	1420197 129
VS-25-ST-DSUB-5P	1689970 214	VS-MP-PPC/CG-PO/10G	1403682 117	VS-PPC-J-1-SCRJ-MNBK	1405206 136	VS-V1-F-SCRJ-MNNA-PG9-C-S-B1	1420207 133
VS-25-ST-DSUB-5P-LH	1655441 214	VS-MP-PPC/CG-PO/FO	1404321 135	VS-PPC-J-1220-1227-1020-...	1405484 125		
VS-25-ST-DSUB-CD-B	1689954 212	VS-MP-PPC/CG-XL-10G	1403686 117	VS-PPC-J-1220-1227-1020-0,2	1404799 125		
VS-25-ST-DSUB-CD-G	1689938 212	VS-MP-PPC/CG-XL-FO	1404324 135	VS-PPC-J-1226-1227-1021-...	1405497 125		
VS-25-ST-DSUB-EG	1689899 210	VS-MP-PPC/CG-XL-PO/10G	1403688 117	VS-PPC-J-1226-1227-1021-0,2	1404812 125		
VS-25-ST-DSUB-ER	1689873 211	VS-MP-PPC/CG-XL-PO/FO	1404325 135	VS-PPC-J-4X-1227	1405387 125		
VS-25-ST-DSUB-FK	1689912 213	VS-MP-PPC/PPC-1G	1403685 117	VS-PPC-J-M	1405390 125		
VS-25-ST-DSUB-HD-CD-B	1655250 212	VS-MP-PPC/PPC-PO	1403684 117	VS-PPC/ME-IP20-93B-LI/5,0	1416138 106		
VS-25-ST-DSUB-HD-EG	1655234 210	VS-MSTBAH 2,5/ 5-GB-5,08-BK-A	1657915 124	VS-PPC/ME-IP20-93E-LI/5,0	1405992 98	WIREFOX-D SR 6-1	1212511 422
VS-25-ST-DSUB-HD-ER	1655218 211	VS-MSTBAH 2,5/ 5-GB-5,08-RD-B	1609549 124	VS-PPC/ME-IP20-94B-LI/5,0	1407990 100	WIREFOX-PN POF	1405249 170
VS-25-T-DSUB-LH-B	1654824 211	VS-MSTBVA 2,5/ 5-GB-5,08-BK-A	1609565 124	VS-PPC/ME-OE-93E-LI/5,0	1405743 98	WR-DA-M32/PG29	1644847 51
VS-25-T-DSUB/25-MPT-0,5	1689789 210	VS-MSTBVA 2,5/ 5-GB-5,08-RD-B	1609581 124	VS-PPC/ME-OE-94B-LI/5,0	1407783 100	WR-DA-M40	1644876 51
VS-25-T-20-1-S-A	1655700 218	VS-OE-OE-937/...	1402687 105	VS-PPC/PL-IP20-93B-LI/5,0	1416141 107	WR-DA-PG16	1686685 51
VS-25-T-20-1-S-S	1655690 218	VS-OE-OE-93A-100,0	1416392 105	VS-PPC/PL-IP20-93E-LI/5,0	1406030 99	WR-DA-PG21	1686698 51
VS-25-T-2M20	1689792 219	VS-OE-OE-93B-100,0	1416389 105	VS-PPC/PL-IP20-94B-LI/5,0	1412024 101	WR-OEF-M40	1644892 51
VS-25-TI-2 EMV	1689802 219	VS-OE-OE-93B/...	1417362 105	VS-PPC/PL-OE-93E-LI/5,0	1405772 99	WR-OEF-PG16	1853638 51
VS-93A/...	1416486 105	VS-OE-OE-93C-100,0	1416376 105	VS-PPC/PL-OE-94B-LI/5,0	1407819 101	WR-OEF-PG21	1853612 51
VS-94A/...	1416415 96	VS-OE-OE-93C/...	1417491 105	VS-PSC 1,5/3-M	1689310 215	WR-OEF-PG29	1653641 51
VS-94D/...	1416444 96	VS-OE-OE-93E-100,0	1416295 96	VS-PSC 1,5/3-M PE	1689336 215	WR/M40-25M	1644889 51
VS-94E/...	1416480 96	VS-OE-OE-93E/...	1417320 96	VS-PSC 1,5/5-M	1688825 215	WR/PG16-50M	1666841 51
VS-A-F-IP67	1653744 83	VS-OE-OE-93R-100,0	1416363 105	VS-PSC 1,5/5-M PE	1689323 215	WR/PG21-50M	1666867 51
VS-A-F-IP67-BK	1658668 83	VS-OE-OE-93R/...	1417388 105	VS-RJ45-RJ45-94P-0,3	1417993 110	WR/PG29-25M	1666854 51
VS-BH-M12FS-8CON-RJ45/ 90	1405057 94	VS-OE-OE-94A-100,0	1416305 96	VS-RJ45-RJ45-94P-0,5	1418028 110		
VS-BH-M12FS-8CON-RJ45/180	1405080 94	VS-OE-OE-94B-100,0	1416567 96	VS-RJ45-RJ45-94P-1,0	1418057 110		
VS-BH-M12FSD-RJ45/180	1657494 94	VS-OE-OE-94B/...	1417333 96	VS-RJ45-RJ45-94P-2,0	1418109 110		
VS-BH-M12FSD-RJ45/90	1657621 94	VS-OE-OE-94C-100,0	1416318 96	VS-RJ45-RJ45-94P-5,0	1418141 110		
VS-BH-M12FSX-10G-RJ45/180	1404549 94	VS-OE-OE-94C/...	1417346 96	VS-RJ45-RJ45R-94P-0,3	1418002 110		
VS-BH-M12FSX-10G-RJ45/90	1404548 94	VS-OE-OE-94D-100,0	1416334 96	VS-RJ45-RJ45R-94P-0,5	1418031 110		
VS-BU-CD-1,0/14,4/0,2	1688997 216	VS-OE-OE-94E-100,0	1416350 96	VS-RJ45-RJ45R-94P-1,0	1418070 110		
VS-BU-CD-1,0/14,4/0,5	1688984 216	VS-OE-PPC/ME-93B-LI/5,0	1416162 106	VS-RJ45-RJ45R-94P-2,0	1418125 110		
VS-BU-CD-HD-1,0/13,5/0,37	1655263 216	VS-OE-PPC/PL-93B-LI/5,0	1416168 107	VS-RJ45-RJ45R-94P-5,0	1418154 110		
VS-BU-LH-3,6/18/3,8	1655454 217	VS-PG11 (3- 7)	1688117 219	VS-RJ45R-RJ45R-94P-0,3	1418015 110		
VS-BU-LK-3,6/22,8/2,6	1688256 217	VS-PG11 (5-10)	1688104 219	VS-RJ45R-RJ45R-94P-0,5	1418044 110		
VS-BU-LK-3,6/22,8/4,6	1688272 217	VS-PN-RJ45-5-Q/IP20	1658435 78	VS-RJ45R-RJ45R-94P-1,0	1418099 110		
VS-BU-SC-2,6	1655470 217	VS-PNRJ45-PNRJ45R-93B-1,0	1418248 106	VS-RJ45R-RJ45R-94P-2,0	1418138 110		
VS-CABLE-STRIP-VARIO	1657407 78	VS-PNRJ45-PNRJ45R-93B-2,0	1418277 106	VS-RJ45R-RJ45R-94P-5,0	1418167 110		

W



PROS ELECTRIC

